

平成28年10月1日現在

秋田市年齢別・地区別人口

(平成27年国勢調査からの推計値)

**平成29年2月
秋田市企画財政部情報統計課**

はじめに

この度刊行の「秋田市年齢別・地区別人口」は、平成27年国勢調査の人口をベースとして、平成28年10月1日現在の人口について、年齢別および地域別に取りまとめたものです。

少子高齢化が進行し、人口減少期を迎えた昨今、本書を各種企画・立案に際しての基礎資料として広くご利用いただければ幸いです。

最後に、本書を刊行するにあたり、国勢調査にご協力いただいた市民の皆様を始めとした関係各位に深く感謝の意を表すとともに、今後も本市統計調査に対する一層のご協力をお願い申し上げます。

平成29年2月

秋 田 市

目 次

秋田市の人口

1	人口の概要	3
2	年齢別人口	6
3	地域別人口	10
4	人口動態	18

統 計 表

表1	年齢別人口（全域）	23
表2	年齢別人口（地域別）	24
表3	年齢別人口（大字別）	32
表4	小字別人口および世帯数	82

～利 用 上 の 注 意～

- 1 この統計表は、平成27年国勢調査の人口をベースとして、住民基本台帳および外国人登録の異動状況等による届出を基に推計したものですので、実態と異なる場合があります。
- 2 この統計表は、秋田市独自の集計であるため、秋田県の公表する数値と異なる場合があります。
- 3 構成比は、端数を四捨五入しているため、合計が100%にならない場合があります。

秋 田 市 の 人 口

1 人口の概要

(1) 総人口

平成28年10月1日現在の秋田市の人口は、313,668人(男147,910人、女165,758人)で、平成27年10月1日現在の人口315,814人から2,146人減少した。1年間の人口増加率は△0.68%であった。

平成28年(平成27年10月1日から平成28年9月30日間)の人口動態は、社会動態(転入者－転出者)が635人の減少、自然動態(出生－死亡)が1,511人の減少となっている。

表1 人口の推移

年次	人口			増加率(%)			人口性比	増加数(人)		
	計	男	女	計	男	女		計	男	女
平成14年	318,658	152,060	166,598	0.10	-0.03	0.22	91.27	330	-42	372
15年	318,046	151,582	166,464	-0.19	-0.31	-0.08	91.06	-612	-478	-134
16年	318,017	151,451	166,566	-0.01	-0.09	0.06	90.93	-29	-131	102
17年	333,109	158,107	175,002	4.75	4.39	5.06	90.35	15,092	6,656	8,436
18年	331,834	157,255	174,579	-0.38	-0.54	-0.24	90.08	-1,275	-852	-423
19年	329,452	155,868	173,584	-0.72	-0.88	-0.57	89.79	-2,382	-1,387	-995
20年	327,314	154,501	172,813	-0.65	-0.88	-0.44	89.40	-2,138	-1,367	-771
21年	325,837	153,642	172,195	-0.45	-0.56	-0.36	89.23	-1,477	-859	-618
22年	323,600	152,456	171,144	-0.69	-0.77	-0.61	89.08	-2,237	-1,186	-1,051
23年	322,534	151,817	170,717	-0.33	-0.42	-0.25	88.93	-1,066	-639	-427
24年	321,783	151,322	170,461	-0.23	-0.33	-0.15	88.77	-751	-495	-256
25年	320,154	150,508	169,646	-0.51	-0.54	-0.48	88.72	-1,629	-814	-815
26年	318,700	149,854	168,846	-0.45	-0.43	-0.47	88.75	-1,454	-654	-800
27年	315,814	148,851	166,963	-0.91	-0.67	-1.12	89.15	-2,886	-1,003	-1,883
28年	313,668	147,910	165,758	-0.68	-0.63	-0.72	89.23	-2,146	-941	-1,205

※ 平成17年、22年、27年は国勢調査結果、他は各年10月1日現在。

※ 人口性比とは、女性100人に対する男性の数。

表2 人口動態の推移

年次	人口動態			社会動態			自然動態		
	人口動態	男	女	社会動態	男	女	自然動態	男	女
平成14年	330	-42	372	-71	-99	28	401	57	344
15年	-612	-478	-134	-792	-451	-341	180	-27	207
16年	-29	-131	102	-72	-98	26	43	-33	76
17年	-791	-498	-293	-591	-322	-269	-200	-176	-24
18年	-1,275	-852	-423	-834	-528	-306	-441	-324	-117
19年	-2,382	-1,387	-995	-1,873	-1,088	-785	-509	-299	-210
20年	-2,138	-1,367	-771	-1,666	-1,045	-621	-472	-322	-150
21年	-1,477	-859	-618	-790	-450	-340	-687	-409	-278
22年	-1,460	-806	-654	-589	-241	-348	-871	-565	-306
23年	-1,066	-639	-427	-48	-50	2	-1,018	-589	-429
24年	-751	-495	-256	401	78	323	-1,152	-573	-579
25年	-1,629	-814	-815	-363	-207	-156	-1,266	-607	-659
26年	-1,454	-654	-800	-266	-117	-149	-1,188	-537	-651
27年	-1,892	-868	-1,024	-672	-262	-410	-1,220	-606	-614
28年	-2,146	-941	-1,205	-635	-242	-393	-1,511	-699	-812

※ 平成17年、22年、27年は国勢調査結果、他は各年10月1日現在。

※ 各年は、前年10月1日から当該年9月30日までとする。

図1-1 人口の推移



図1-2 人口の増加率の推移



図2 人口動態の推移

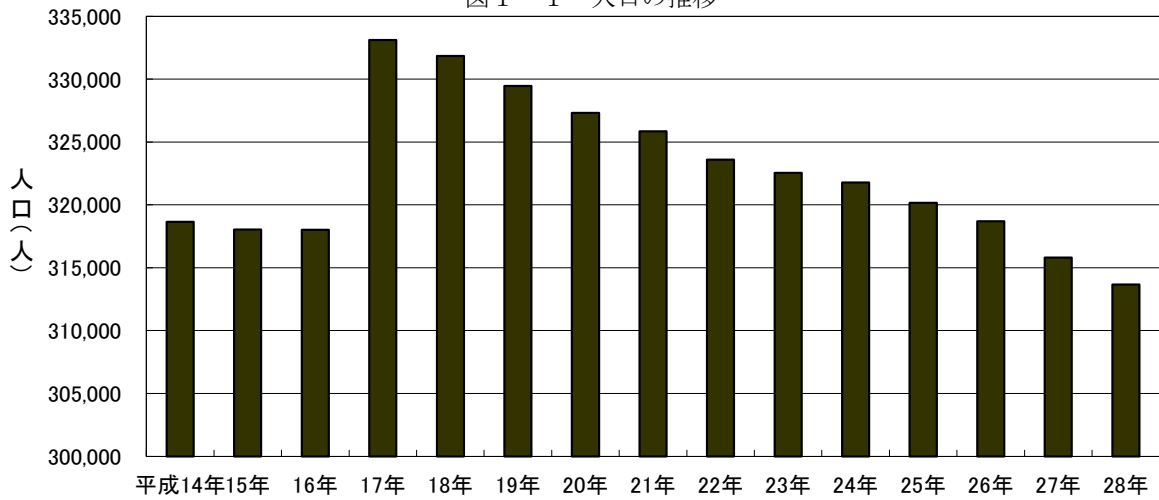

(2) 男女別人口

男女別にみると、男が147,910人、女が165,758人で、男女別人口比率は、平均寿命の性差から女性比率が拡大傾向にある。

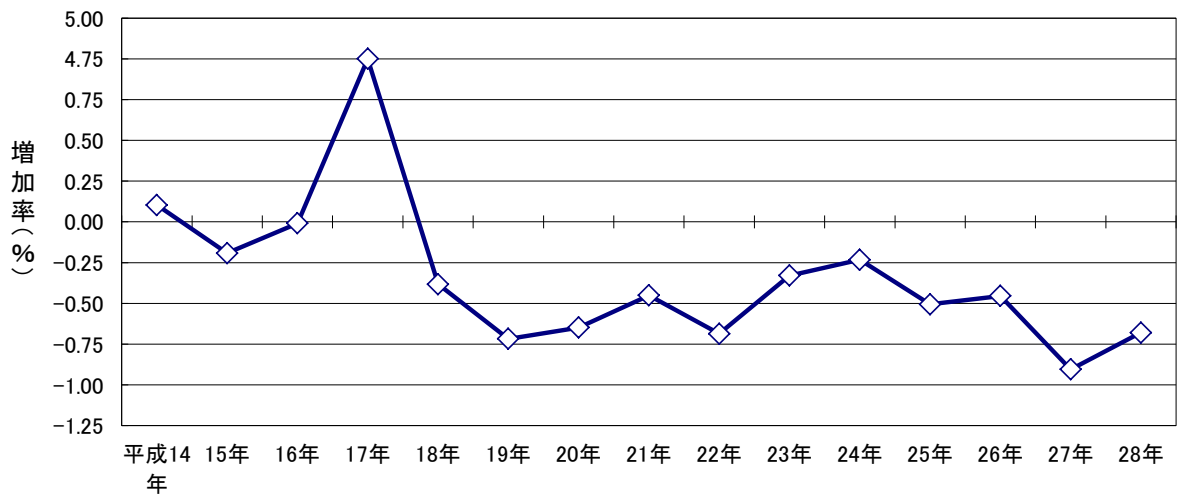
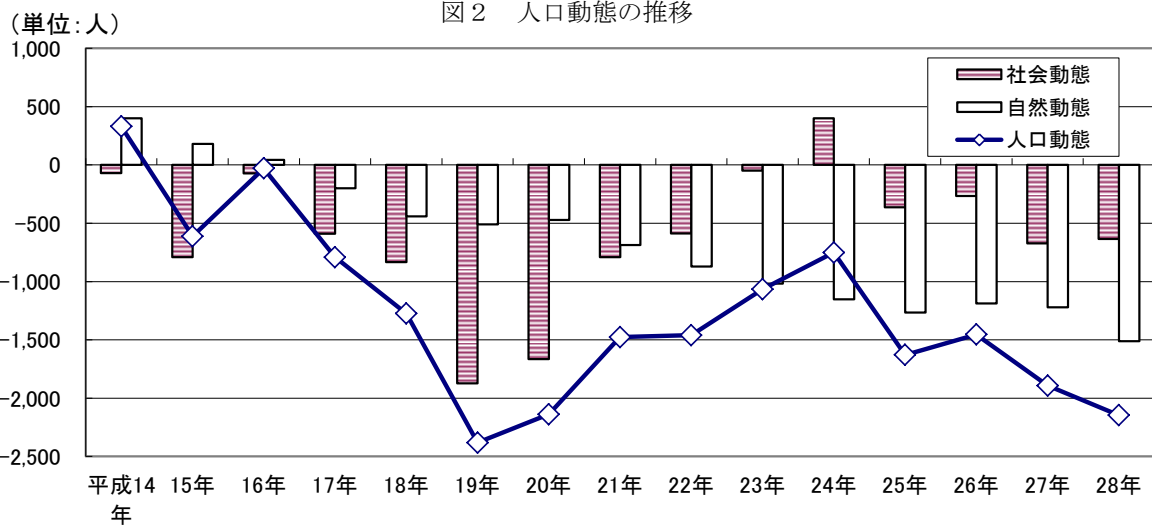
平成27年と比較すると、男で941人減少（増加率△0.63%）し、女で1,205人減少（増加率△0.72%）しており、男女ともに減少した。

図3-1 男女別人口比率



図3-2 男女別人口増加率の推移

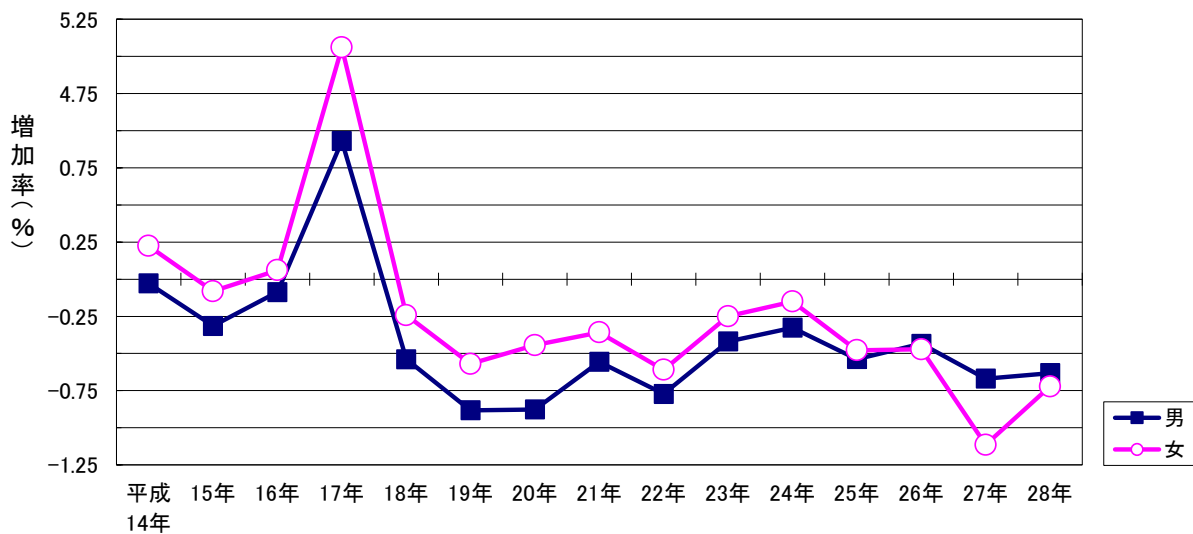

2 年齢別人口

(1) 年齢3区分別人口

平成28年10月1日現在の人口を年齢3区分別にみると、年少人口(0歳～14歳)が34,352人、生産年齢人口(15歳～64歳)が182,728人、老年人口(65歳以上)が90,610人で、総人口に占める割合は、それぞれ11.2%、59.4%、29.4%となった。

前年と比較すると、年少人口は564人の減少、生産年齢人口は3,479人の減少、老年人口は1,897人の増加となった。

表3 年齢3区分別人口・割合の推移

年次	人 口				割 合 (%)		
	総数	年少人口	生産年齢人口	老年人口	年少人口	生産年齢人口	老年人口
平成14年	318,658	44,341	214,030	60,206	13.9	67.2	18.9
15年	318,046	43,465	212,513	61,987	13.7	66.8	19.5
16年	318,017	42,771	211,845	63,320	13.4	66.6	19.9
17年	333,109	43,879	218,498	70,371	13.2	65.6	21.1
18年	331,834	43,221	216,302	71,950	13.0	65.2	21.7
19年	329,452	42,230	213,115	73,746	12.8	64.7	22.4
20年	327,314	41,537	209,991	75,425	12.7	64.2	23.0
21年	325,837	40,684	207,731	77,061	12.5	63.8	23.7
22年	323,600	39,574	205,301	77,625	12.2	63.4	24.0
23年	322,534	39,059	204,245	78,130	12.1	63.3	24.2
24年	321,783	38,483	201,108	81,092	12.0	62.5	25.2
25年	320,154	37,820	197,880	83,354	11.8	61.8	26.0
26年	318,700	37,232	193,896	86,472	11.7	60.8	27.1
27年	315,814	34,916	186,207	88,713	11.3	60.1	28.6
28年	313,668	34,352	182,728	90,610	11.2	59.4	29.4

※ 総数には、年齢不詳を含む。各年10月1日現在

※ 平成27年以降の割合については、年齢不詳を除いた人口で算出している。

図4 年齢3区分別人口の推移



図5 年齢3区分別人口割合の推移



(2) 年齢構成指数

人口の年齢構成を示す年齢構成指数をみると、年少人口指数は18.8、老年人口指数は49.6、従属人口指数は68.4となった。また、人口高齢化の程度を示す老年化指数は263.8であった。

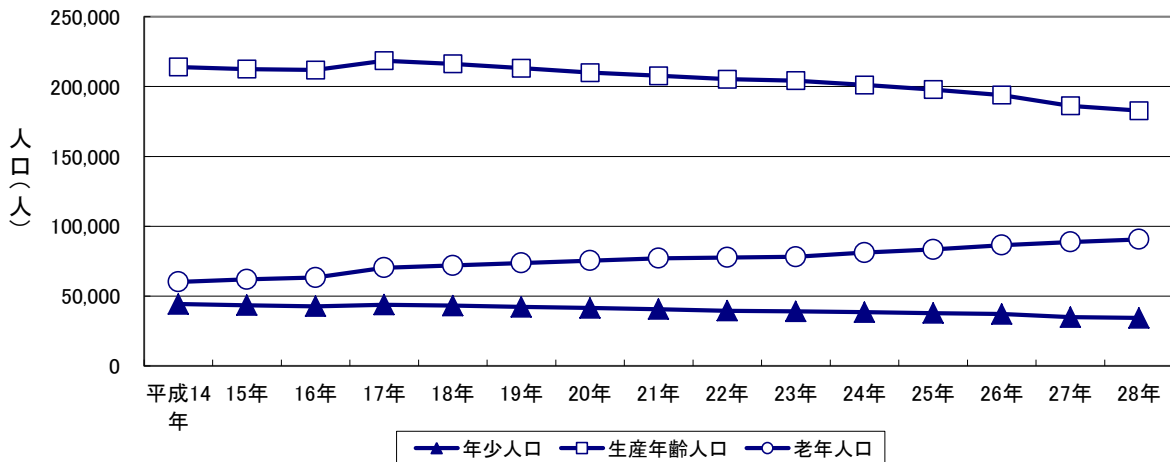
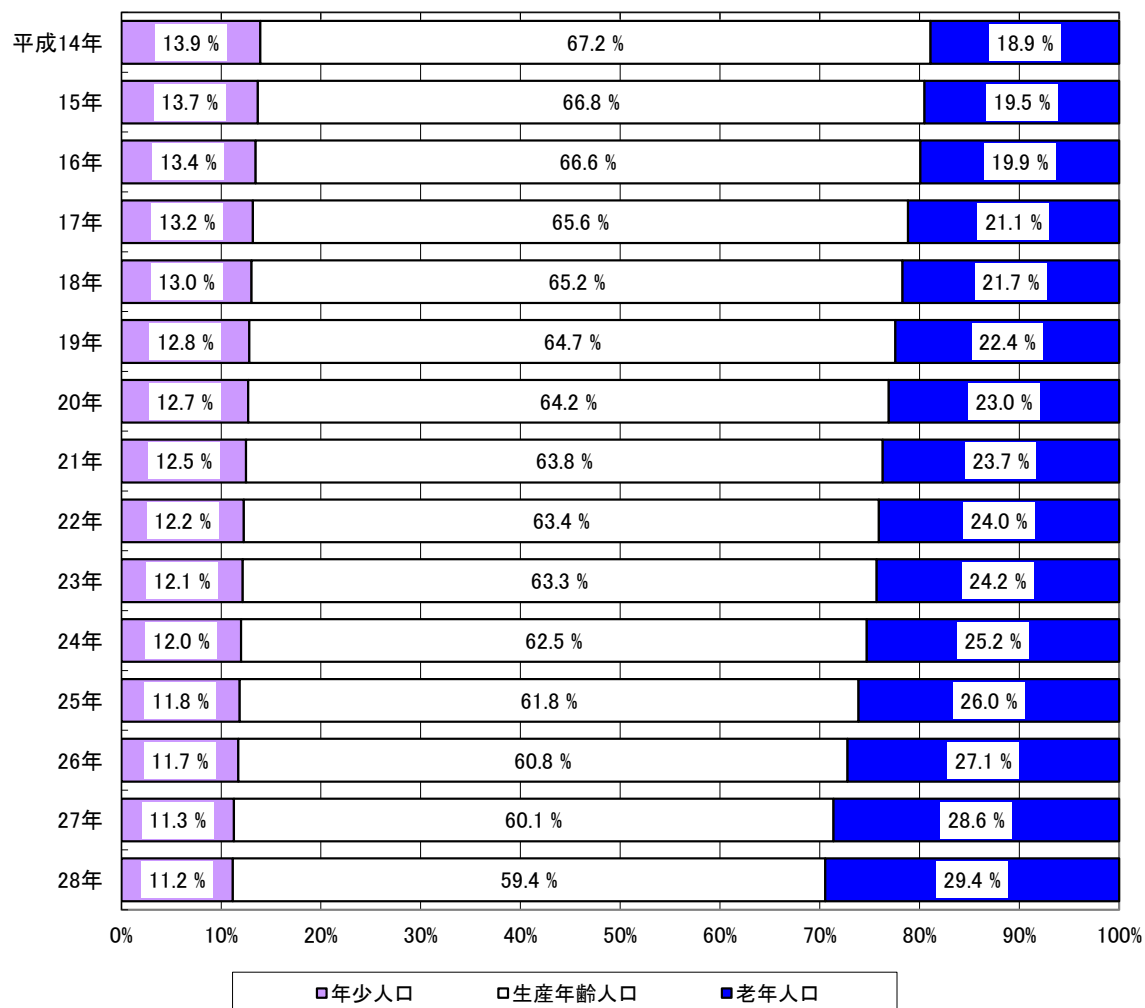
従属人口指数は、年金、医療、福祉等の社会保障分野における現役世代の社会的負担度を示すものとして活用されているが、今回の数値は、生産年齢人口100人で従属人口68.4人を支える状況にあることを示しており、少子高齢化の進展に伴い、従属人口指数は上昇傾向にある。

表4 年齢構成指数の推移

年次	年少人口指数	老年人口指数	従属人口指数	老年化指数
平成14年	20.7	28.1	48.8	135.8
15年	20.5	29.2	49.6	142.6
16年	20.2	29.9	50.1	148.0
17年	20.1	32.2	52.3	160.4
18年	20.0	33.3	53.2	166.5
19年	19.8	34.6	54.4	174.6
20年	19.8	35.9	55.7	181.6
21年	19.6	37.1	56.7	189.4
22年	19.3	37.8	57.1	196.2
23年	19.1	38.3	57.4	200.0
24年	19.1	40.3	59.5	210.7
25年	19.1	42.1	61.2	220.4
26年	19.2	44.6	63.8	232.3
27年	18.8	47.6	66.4	254.1
28年	18.8	49.6	68.4	263.8

※ 各年10月1日現在

年少人口指数 = 年少人口 ÷ 生産年齢人口 × 100

老年人口指数 = 老年人口 ÷ 生産年齢人口 × 100

従属人口指数 = (年少人口 + 老年人口) ÷ 生産年齢人口 × 100 = 年少人口指数 + 老年人口指数

老年化指数 = 老年人口 ÷ 年少人口 × 100

図6 年齢構成指数の推移



図7 秋田市の年齢(各歳)、男女別人口(平成28年10月1日現在)



3 地域別人口

(1) 概 要

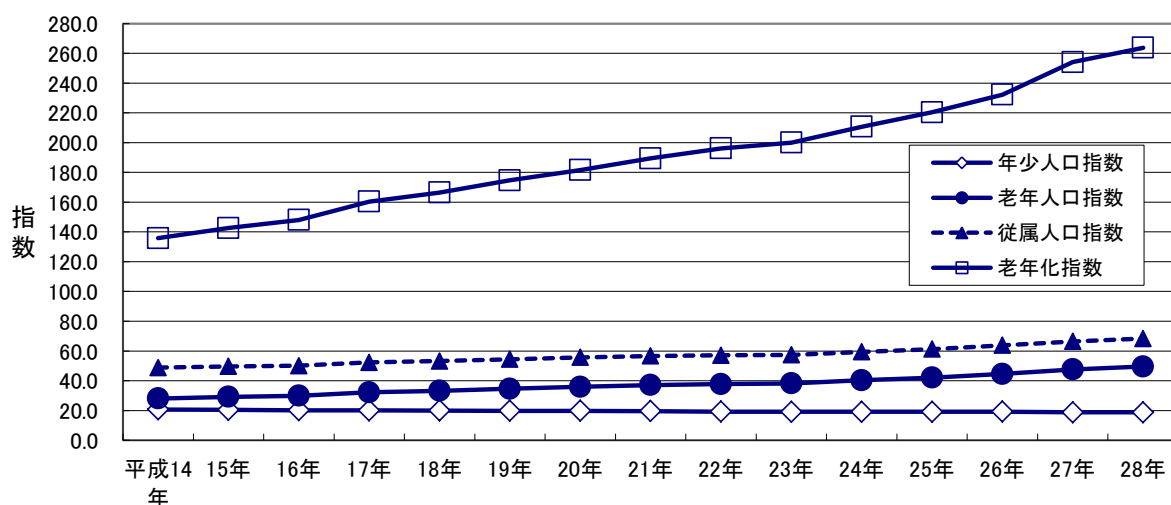
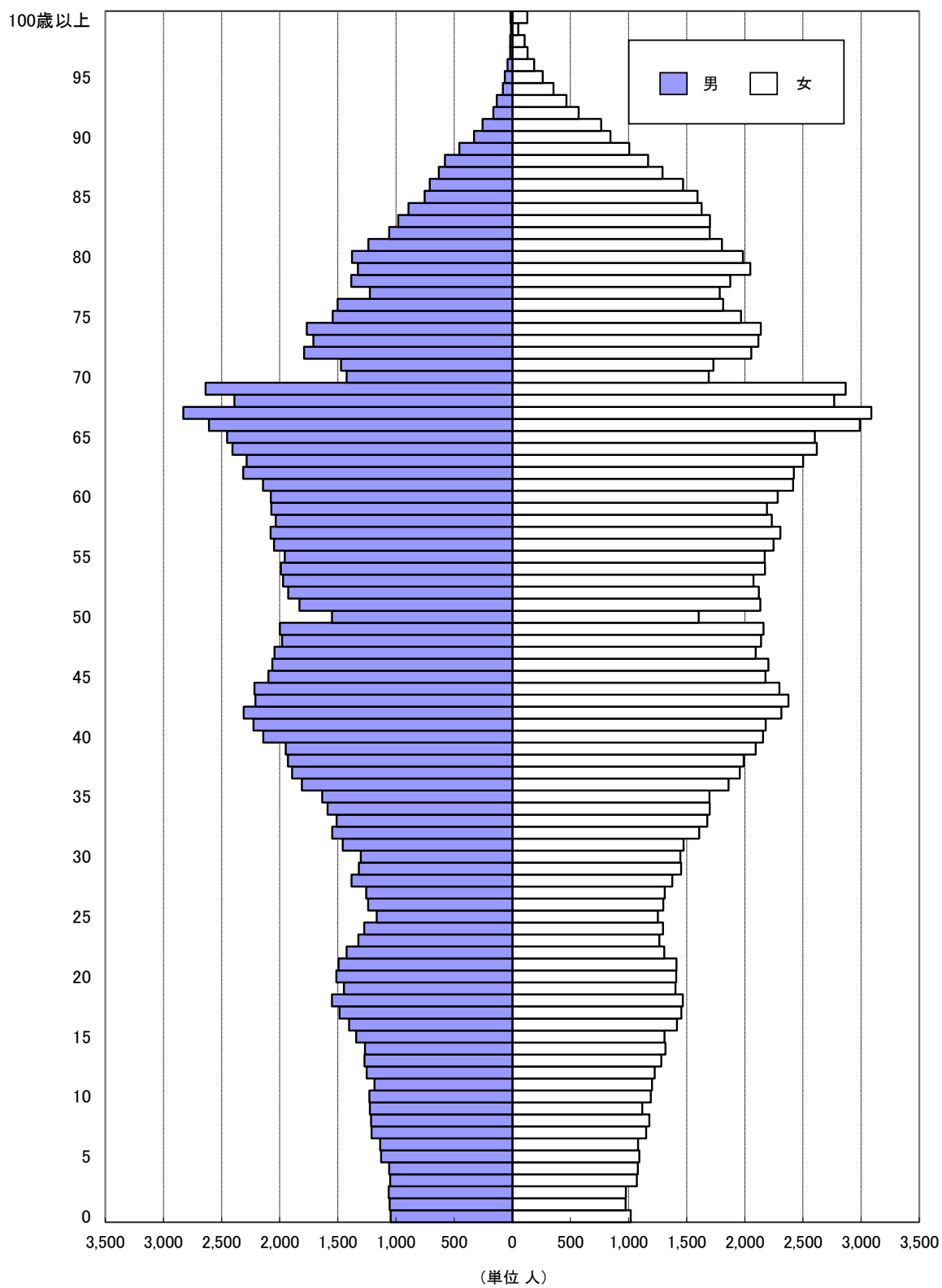
平成28年10月1日現在の人口を地域別にみると、北部地域が78,231人と最も多く、総人口の24.9%を占める。次いで中央地域71,718人（構成比22.9%）、東部地域63,902人（同20.4%）、南部地域49,638人（同15.8%）、西部地域34,991人（同11.2%）、河辺地域8,393人（同2.7%）、雄和地域6,795人（同2.2%）の順となっている。

平成27年人口からの増減は、中央地域が464人（増加率△0.6%）減少、東部地域が289人（同△0.5%）減少、西部地域が268人（同△0.8%）減少、南部地域が71人（同△0.1%）減少、北部地域が692人（同△0.9%）減少、河辺地域が140人（同△1.6%）減少、雄和地域が222人（同△3.2%）減少となっている。

表5 地域別人口の推移

年 次		中央地域	東部地域	西部地域	南部地域	北部地域	河辺地域	雄和地域
人 口 (人)	平成14年	78,571	66,833	36,833	49,525	86,896	10,507	8,081
	15年	78,193	66,690	36,969	49,737	86,457	10,428	7,850
	16年	78,169	66,630	37,161	49,889	86,168	10,335	7,891
	17年	76,710	66,080	37,049	50,151	85,029	10,242	7,848
	18年	76,215	65,685	37,124	50,348	84,649	10,075	7,738
	19年	75,529	65,344	36,933	50,215	83,901	9,898	7,632
	20年	75,016	65,092	36,802	50,113	83,005	9,758	7,528
	21年	74,511	64,986	36,753	50,048	82,491	9,558	7,490
	22年	73,470	64,469	36,582	50,190	81,779	9,374	7,736
	23年	73,148	64,467	36,477	50,188	81,561	9,188	7,505
	24年	73,228	64,508	36,307	50,326	80,969	8,992	7,453
	25年	72,980	63,999	36,120	50,259	80,602	8,907	7,287
	26年	72,729	63,915	35,889	50,311	79,917	8,746	7,193
	27年	72,182	64,191	35,259	49,709	78,923	8,533	7,017
	28年	71,718	63,902	34,991	49,638	78,231	8,393	6,795
構 成 比 (%)	平成14年	24.7	21.0	11.6	15.5	27.3	-	-
	15年	24.6	21.0	11.6	15.6	27.2	-	-
	16年	24.6	21.0	11.7	15.7	27.1	-	-
	17年	23.0	19.8	11.1	15.1	25.5	3.1	2.4
	18年	23.0	19.8	11.2	15.2	25.5	3.0	2.3
	19年	22.9	19.8	11.2	15.2	25.5	3.0	2.3
	20年	22.9	19.9	11.2	15.3	25.4	3.0	2.3
	21年	22.9	19.9	11.3	15.4	25.3	2.9	2.3
	22年	22.7	19.9	11.3	15.5	25.3	2.9	2.4
	23年	22.7	20.0	11.3	15.6	25.3	2.8	2.3
	24年	22.8	20.0	11.3	15.6	25.2	2.8	2.3
	25年	22.8	20.0	11.3	15.7	25.2	2.8	2.3
	26年	22.8	20.1	11.3	15.8	25.1	2.7	2.3
	27年	22.9	20.3	11.2	15.7	25.0	2.7	2.2
	28年	22.9	20.4	11.2	15.8	24.9	2.7	2.2
増 減 率 (%)	平成14年	-0.6	-0.1	0.1	1.0	0.4	-	-
	15年	-0.5	-0.2	0.4	0.4	-0.5	-	-
	16年	0.0	-0.1	0.5	0.3	-0.3	-	-
	17年	-1.9	-0.8	-0.3	0.5	-1.3	-0.9	-0.5
	18年	-0.6	-0.6	0.2	0.4	-0.4	-1.6	-1.4
	19年	-0.9	-0.5	-0.5	-0.3	-0.9	-1.8	-1.4
	20年	-0.7	-0.4	-0.4	-0.2	-1.1	-1.4	-1.4
	21年	-0.7	-0.2	-0.1	-0.1	-0.6	-2.0	-0.5
	22年	-1.4	-0.8	-0.5	0.3	-0.9	-1.9	3.3
	23年	-0.4	0.0	-0.3	0.0	-0.3	-2.0	-3.0
	24年	0.1	0.1	-0.5	0.3	-0.7	-2.1	-0.7
	25年	-0.3	-0.8	-0.5	-0.1	-0.5	-0.9	-2.2
	26年	-0.3	-0.1	-0.6	0.1	-0.8	-1.8	-1.3
	27年	-0.8	0.4	-1.8	-1.2	-1.2	-2.4	-2.4
	28年	-0.6	-0.5	-0.8	-0.1	-0.9	-1.6	-3.2

※ 各年10月1日現在

図8 地域別人口の推移



図9 地域別人口割合（平成28年10月1日現在）



(2) 中央地域

中央地域の人口は、71,718人（男33,881人、女37,837人）で総人口の22.9%を占める。平成14年以降減少傾向にあったが、平成24年は増加した。平成25年から再び減少し、平成28年は前年に比べて464人減少した。

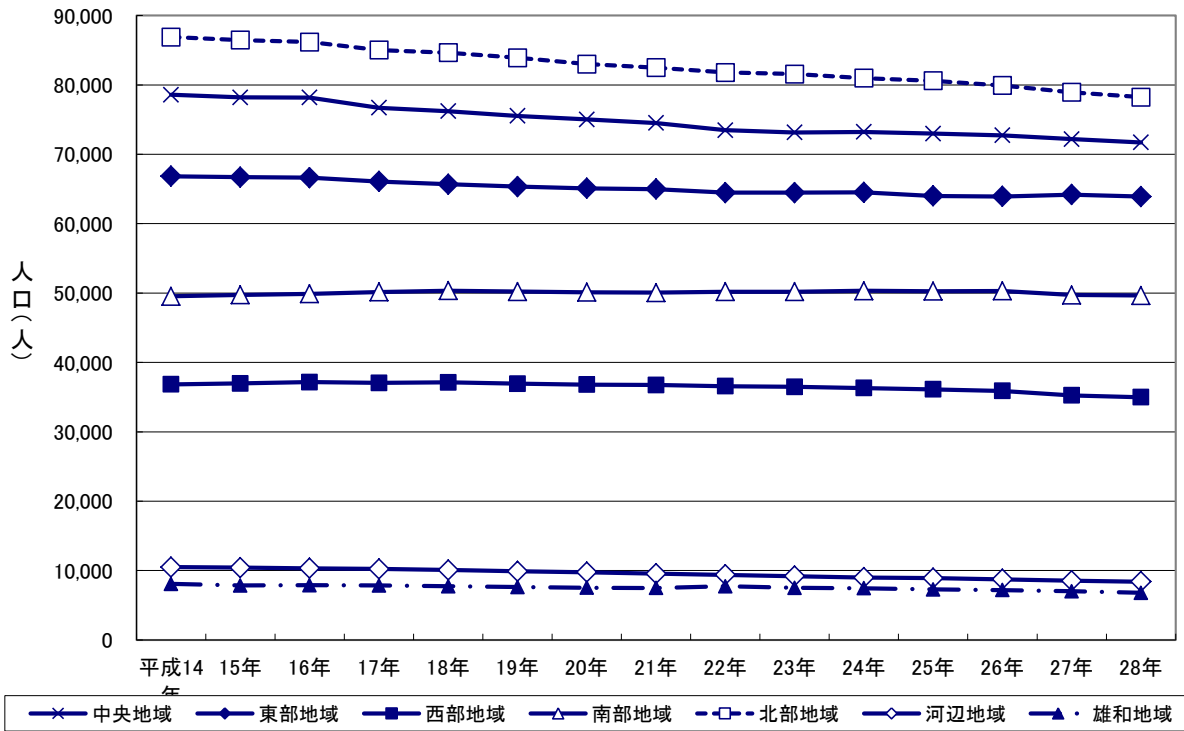
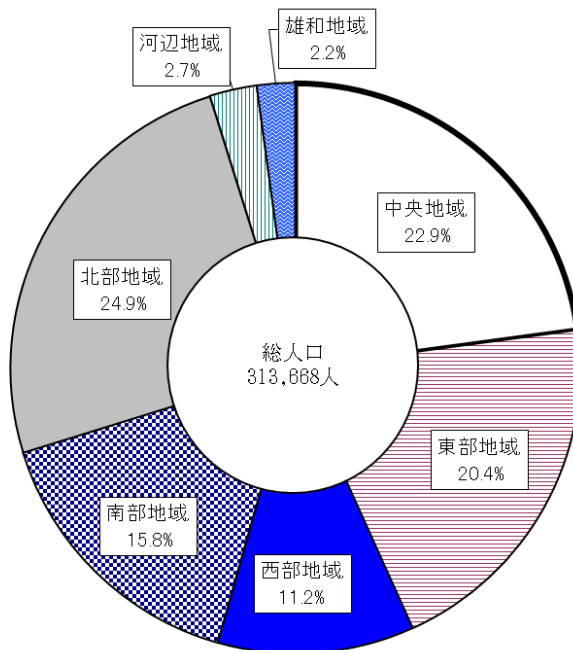
最近5年間（平成23年10月1日から平成28年9月30日間）の人口増減数を大字別にみると、過去10年で高層マンションが建設されたことにより山王、中通地区は増加しているが、檜山地区の減少が著しい。

表6 中央地域の人口推移

大字別	平成14年	15年	16年	17年	18年	19年	20年	21年	22年	23年	24年	25年	26年	27年	28年
計	78,571	78,193	78,169	76,710	76,215	75,529	75,016	74,511	73,470	73,148	73,228	72,980	72,729	72,182	71,718
大町	3,336	3,397	3,409	3,217	3,139	3,019	2,925	2,855	2,770	2,775	2,743	2,707	2,699	2,824	2,840
旭北	741	708	698	696	658	680	695	681	693	686	708	714	718	677	685
旭南	3,095	3,024	2,983	2,866	2,872	2,890	2,867	2,873	2,828	2,755	2,742	2,684	2,680	2,644	2,591
川元	2,431	2,382	2,332	2,309	2,304	2,286	2,195	2,181	2,146	2,128	2,089	2,087	2,112	2,047	2,064
川尻	5,626	5,530	5,530	5,807	5,778	5,723	5,577	5,572	5,486	5,481	5,460	5,406	5,449	5,291	5,242
山王	5,147	5,134	5,162	5,335	5,414	5,542	5,569	5,475	5,306	5,453	5,590	5,726	5,740	5,801	5,708
高陽	2,196	2,130	2,156	2,025	1,953	1,962	1,960	1,949	1,963	1,971	1,966	1,966	1,989	1,962	1,910
保戸野	6,184	6,082	6,176	6,141	6,141	6,014	5,983	5,939	5,704	5,589	5,594	5,519	5,473	5,599	5,602
泉	10,323	10,403	10,521	10,406	10,443	10,509	10,542	10,453	10,257	10,286	10,366	10,388	10,288	10,204	10,229
千秋	4,685	4,717	4,627	4,539	4,490	4,466	4,540	4,575	4,565	4,541	4,540	4,522	4,434	4,419	4,405
中通	2,996	3,192	3,308	3,364	3,388	3,374	3,567	3,752	3,712	3,721	3,739	3,782	3,846	3,971	3,947
南通	4,814	4,721	4,657	4,437	4,326	4,223	4,140	4,122	4,187	4,093	4,078	3,997	3,989	3,912	3,883
檜山	11,184	11,095	11,082	10,354	10,148	9,928	9,703	9,582	9,450	9,247	9,192	9,165	9,030	8,863	8,764
茨島	5,312	5,182	5,063	4,923	4,919	4,847	4,831	4,764	4,762	4,758	4,735	4,699	4,649	4,567	4,482
八橋	10,501	10,496	10,465	10,291	10,242	10,066	9,922	9,738	9,641	9,664	9,686	9,618	9,633	9,401	9,366

※ 各年10月1日現在

図10 中央地域の最近5年間の人口増減数

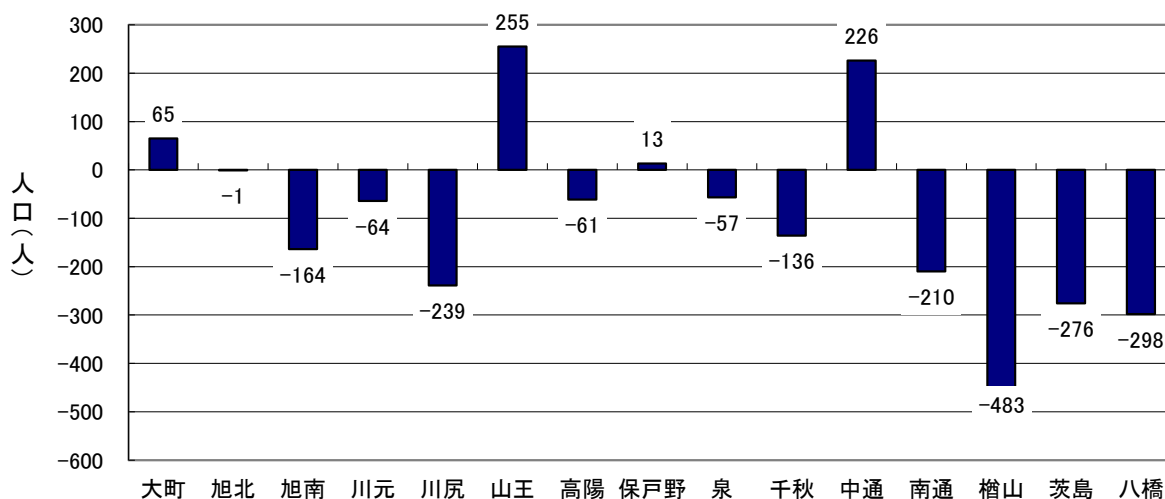

(3) 東部地域

東部地域の人口は、63,902人（男30,330人、女33,572人）で、総人口の20.4%を占める。平成14年以降減少傾向にあったが、平成24年、平成27年は増加した。平成28年は前年に比べて289人減少した。

最近5年間（平成23年10月1日から平成28年9月30日間）の人口増減数を大字別にみると、人口減少地区が多い中、桜台、大平台などの新興住宅地の人口増加が著しい。

表7 東部地域の人口推移

大字別	平成14年	15年	16年	17年	18年	19年	20年	21年	22年	23年	24年	25年	26年	27年	28年
計	66,833	66,690	66,630	66,080	65,685	65,344	65,092	64,986	64,469	64,467	64,508	63,999	63,915	64,191	63,902
東通	6,800	6,709	6,661	6,569	6,511	6,371	6,346	6,297	6,252	6,241	6,227	6,200	6,159	6,155	6,140
手形	4,829	4,615	4,552	4,553	4,463	4,378	4,204	4,076	4,173	4,157	4,178	4,050	4,058	4,218	4,135
手形(字)	6,522	6,459	6,371	6,191	6,050	6,083	6,001	6,127	5,936	5,947	5,945	5,865	5,847	5,897	5,886
手形山	2,195	2,238	2,178	2,300	2,256	2,176	2,142	2,128	2,089	2,058	2,064	2,062	2,026	1,962	1,971
泉(旭川)	3,117	3,087	3,104	3,109	3,048	3,097	3,090	3,080	3,019	2,964	2,957	2,899	2,902	2,879	2,824
旭川	2,463	2,430	2,429	2,436	2,438	2,384	2,363	2,348	2,380	2,386	2,407	2,368	2,348	2,388	2,388
新藤田	1,323	1,315	1,310	1,300	1,305	1,283	1,244	1,217	1,226	1,195	1,191	1,172	1,145	1,103	1,079
濁川	1,860	1,849	1,834	1,867	1,864	1,929	1,947	1,900	1,959	1,955	1,912	1,939	1,915	1,906	1,897
添川	2,229	2,246	2,355	2,412	2,423	2,416	2,386	2,374	2,276	2,291	2,265	2,224	2,208	2,249	2,221
山内	466	462	446	422	417	411	399	396	363	361	352	346	348	366	363
仁別	202	201	194	196	186	180	177	165	158	149	145	143	141	133	131
広田	14,305	14,248	14,195	14,052	14,065	14,048	14,097	14,034	14,016	14,043	14,065	14,022	13,992	14,262	14,185
柳森	1,711	1,752	1,827	1,820	1,893	1,896	1,953	1,970	1,966	1,982	1,971	1,958	1,965	2,013	2,062
横森	4,682	4,637	4,574	4,282	4,213	4,177	4,140	4,155	4,026	4,061	4,037	3,992	3,963	3,859	3,829
桜ガ丘	3,666	3,623	3,624	3,385	3,386	3,279	3,262	3,284	3,234	3,204	3,239	3,211	3,255	3,319	3,329
桜ガ丘	2,247	2,242	2,282	2,303	2,335	2,400	2,442	2,506	2,508	2,562	2,579	2,538	2,520	2,508	2,453
桜台	599	691	765	832	880	962	1,081	1,181	1,249	1,365	1,527	1,663	1,793	1,791	1,901
大平台	838	1,043	1,174	1,212	1,262	1,276	1,347	1,406	1,409	1,405	1,427	1,502	1,606	1,678	1,743
下北手	3,758	3,877	3,821	3,953	3,861	3,812	3,726	3,665	3,588	3,552	3,504	3,408	3,355	3,189	3,121
太平	3,021	2,966	2,934	2,886	2,829	2,786	2,745	2,677	2,642	2,589	2,516	2,437	2,369	2,316	2,244

※ 各年10月1日現在

図11 東部地域の最近5年間の人口増減数

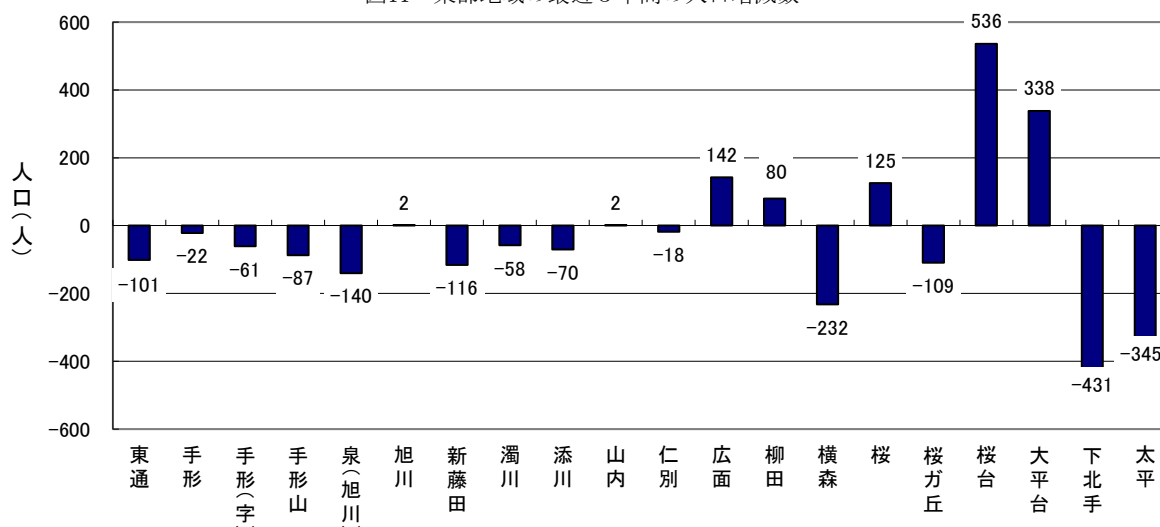

(4) 西部地域

西部地域の人口は、34,991人（男16,423人、女18,568人）で総人口の11.2%を占める。平成16年までは増加傾向であったが、それ以降減少傾向に転じている。平成28年は前年に比べて268人減少した。

最近5年間（平成23年10月1日から平成28年9月30日間）の人口増減数を大字別にみると、新屋地区の人口減少が著しい。

表8 西部地域の人口推移

大字別	平成14年	15年	16年	17年	18年	19年	20年	21年	22年	23年	24年	25年	26年	27年	28年
計	36,833	36,969	37,161	37,049	37,124	36,933	36,802	36,753	36,582	36,477	36,307	36,120	35,889	35,259	34,991
新屋	15,016	15,072	15,277	15,313	15,402	15,369	15,300	15,263	15,559	15,627	15,662	15,587	15,600	15,279	15,197
勝平	13,928	14,049	14,080	14,048	14,141	14,082	14,126	13,933	13,557	13,478	13,369	13,372	13,252	13,140	13,129
浜田	3,025	2,994	3,005	2,977	2,921	2,884	2,856	3,085	3,069	3,040	2,995	2,957	2,930	2,860	2,794
豊岩	2,212	2,227	2,214	2,195	2,166	2,157	2,142	2,127	2,065	2,040	2,011	2,006	1,970	1,920	1,881
下浜	2,652	2,627	2,585	2,516	2,494	2,441	2,378	2,345	2,332	2,292	2,270	2,198	2,137	2,060	1,990

※ 各年10月1日現在

図12 西部地域の最近5年間の人口増減数

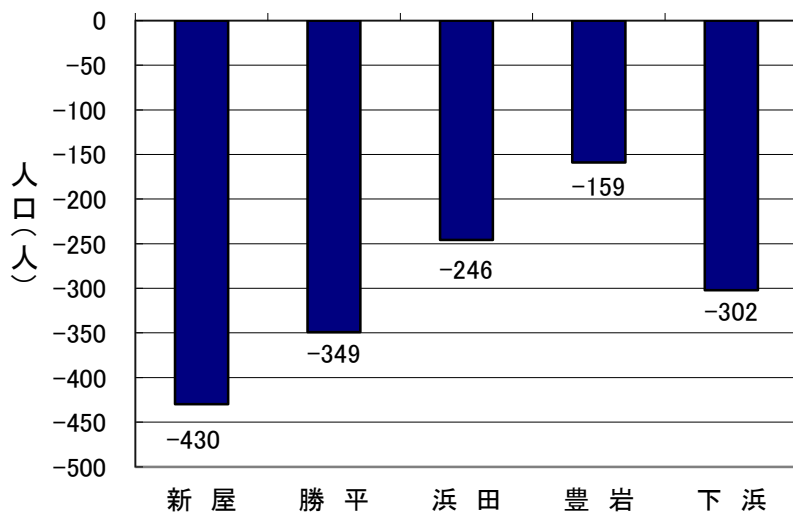

(5) 南部地域

南部地域の人口は、49,638人（男23,214人、女26,424人）で、総人口の15.8%を占める。

平成22年以降、増加傾向であったが、平成27年に減少となり、平成28年は前年に比べて71人減少した。

最近5年間（平成23年10月1日から平成28年9月30日間）の人口増減数を大字別にみると、人口減少地区が多い中、御所野、山手台地区などの新興住宅地の人口増加が著しい。

表9 南部地域の人口推移

大字別	平成14年	15年	16年	17年	18年	19年	20年	21年	22年	23年	24年	25年	26年	27年	28年
計	49,525	49,737	49,889	50,151	50,348	50,215	50,113	50,048	50,190	50,188	50,326	50,259	50,311	49,709	49,638
牛島東	5,624	5,601	5,551	6,020	5,992	5,951	5,930	5,875	5,784	5,698	5,675	5,551	5,513	5,551	5,470
牛島西	6,094	6,068	6,016	5,952	5,939	5,883	5,787	5,797	5,799	5,808	5,736	5,750	5,713	5,591	5,581
牛島南	1,576	1,576	1,561	1,450	1,419	1,404	1,393	1,360	1,360	1,331	1,336	1,328	1,322	1,275	1,280
卸町	737	743	742	714	723	714	754	733	720	708	729	739	753	840	853
大住	3,193	3,157	3,201	3,171	3,149	3,075	3,069	3,038	2,934	2,852	2,785	2,685	2,647	2,563	2,526
仁井田	14,120	14,144	14,169	14,195	14,297	14,196	14,026	13,926	13,928	13,946	13,901	13,892	13,931	13,712	13,674
御野場	8,398	8,274	8,124	8,046	8,003	7,899	7,850	7,783	7,558	7,449	7,393	7,344	7,272	7,161	7,036
御所野	5,424	5,704	5,973	6,088	6,287	6,473	6,649	6,748	7,118	7,297	7,590	7,696	7,734	7,588	7,671
四ツ小屋	1,944	1,925	1,912	1,869	1,858	1,857	1,828	1,813	1,826	1,809	1,815	1,803	1,808	1,778	1,773
上北手	1,909	1,899	1,904	1,856	1,848	1,899	1,951	2,077	2,160	2,165	2,131	2,136	2,154	2,125	2,212
山手台	506	646	736	790	833	864	876	898	1,003	1,125	1,235	1,335	1,464	1,525	1,562

※ 各年10月1日現在

図13 南部地域の最近5年間の人口増減数

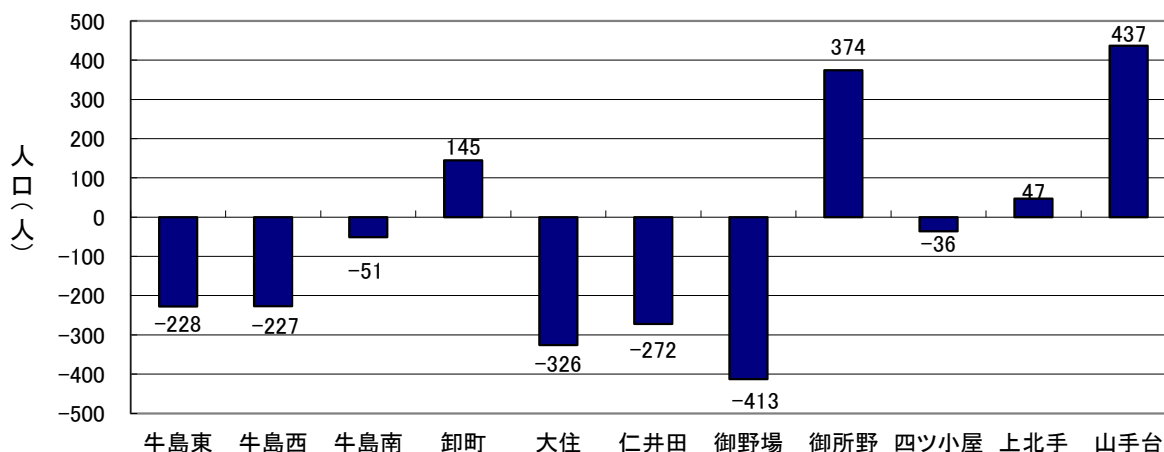

(6) 北部地域

北部地域の人口は、78,231人（男36,903人、女41,328人）で総人口の24.9%を占め、地域別では最も人口が多いが、平成14年以降、減少傾向が続き、平成28年は前年に比べて692人減少した。

最近5年間（平成23年10月1日から平成28年9月30日間）の人口増減数を大字別にみると、人口減少地区が多く、特に下新城地区の人口減少が著しい。

表10 北部地域の人口推移

大字別	平成14年	15年	16年	17年	18年	19年	20年	21年	22年	23年	24年	25年	26年	27年	28年
計	86,896	86,457	86,168	85,029	84,649	83,901	83,005	82,491	81,779	81,561	80,969	80,602	79,917	78,923	78,231
寺内	10,269	10,063	9,985	10,015	9,923	9,842	9,726	9,684	9,333	9,363	9,269	9,253	9,175	9,083	8,974
外旭川	13,497	13,417	13,436	13,163	13,095	13,131	13,035	12,919	12,763	12,847	12,763	12,765	12,755	12,767	12,743
土崎港中央	5,244	5,190	5,087	4,944	4,928	4,834	4,751	4,771	4,782	4,726	4,669	4,615	4,575	4,601	4,560
土崎港東	2,887	2,859	2,897	2,971	2,985	3,038	2,952	2,956	2,896	2,894	2,878	2,847	2,818	2,794	2,748
土崎港西	1,468	1,450	1,400	1,371	1,379	1,373	1,395	1,351	1,340	1,332	1,359	1,332	1,333	1,382	1,399
土崎港南	3,411	3,378	3,363	3,201	3,184	3,107	3,024	2,975	2,975	2,933	2,899	2,873	2,841	2,794	2,737
土崎港北	6,294	6,252	6,325	6,351	6,348	6,248	6,204	6,203	6,160	6,100	6,026	5,961	5,955	5,854	5,784
土崎港その他	2,847	2,846	2,973	2,974	3,114	3,106	3,059	3,054	3,100	3,125	3,114	3,185	3,111	3,080	3,048
将軍野東	3,967	3,946	3,924	3,943	4,023	3,947	3,902	3,856	3,772	3,752	3,704	3,705	3,661	3,607	3,580
将軍野南	4,358	4,448	4,387	4,191	4,050	3,943	3,898	3,864	3,758	3,711	3,695	3,657	3,598	3,554	3,550
将軍野その他	3,708	3,735	3,764	3,681	3,645	3,606	3,599	3,585	3,630	3,626	3,624	3,576	3,554	3,510	3,495
港北	1,376	1,366	1,359	1,358	1,342	1,314	1,300	1,287	1,320	1,332	1,293	1,284	1,287	1,253	1,229
飯島	17,201	17,196	16,987	16,801	16,682	16,553	16,403	16,327	16,242	16,219	16,154	16,163	15,981	15,864	15,752
金足	3,905	3,870	3,831	3,691	3,616	3,536	3,499	3,475	3,409	3,319	3,292	3,225	3,178	3,134	3,079
下新城	4,838	4,825	4,863	4,837	4,853	4,860	4,826	4,770	4,915	4,920	4,922	4,885	4,870	4,492	4,420
上新城	1,626	1,616	1,587	1,537	1,482	1,463	1,432	1,414	1,384	1,362	1,308	1,276	1,225	1,154	1,133

※ 各年10月1日現在

図14 北部地域の最近5年間の人口増減数

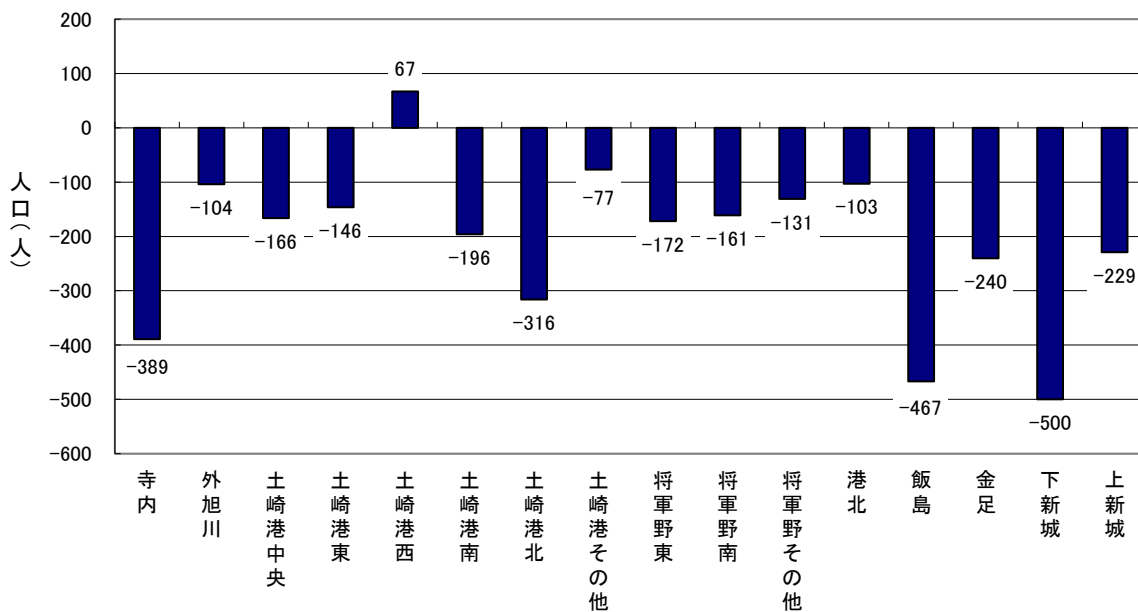

(7) 河辺、雄和地域

河辺地域の人口は、8,393人(男3,975人、女4,418人)で総人口の2.7%を占める。最近5年間では、減少傾向が続いている。

雄和地域の人口は、6,795人(男3,184人、女3,611人)で総人口の2.2%を占める。減少傾向が続いており、平成27年人口からの減少率3.2%は、地域別で最も大きくなっている。

表11 河辺・雄和地域の人口推移

大字別	平成14年	15年	16年	17年	18年	19年	20年	21年	22年	23年	24年	25年	26年	27年	28年
河 辺	10,507	10,428	10,335	10,242	10,075	9,898	9,758	9,558	9,374	9,188	8,992	8,907	8,746	8,533	8,393
雄 和	8,081	7,850	7,891	7,848	7,738	7,632	7,528	7,490	7,736	7,505	7,453	7,287	7,193	7,017	6,795

※ 各年10月1日現在

図15 河辺・雄和地域の最近5年間の人口増減数

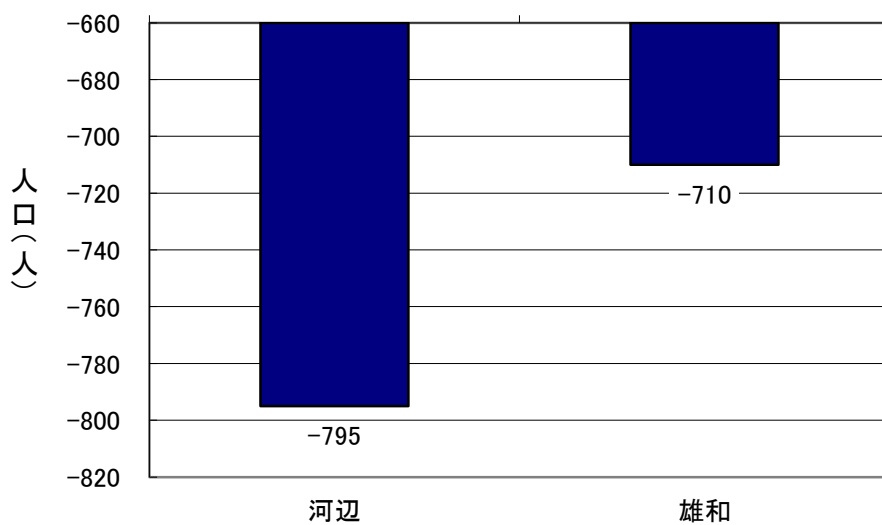

4 人口動態

(1) 社会動態

秋田市における平成28年（平成27年10月1日から平成28年9月30日間）の社会動態は、転入者が9,603人、転出者が10,238人で、差引635人の転出超過となり、平成27年同様、転出数が10,000人を上回った。

このうち県内移動をみると、他市町村からの転入者（県内転入）は3,294人、他市町村への転出者（県内転出）は2,305人で、差引989人の転入超過となっている。

また、県外移動をみると、転入者（県外転入）は6,309人、転出者（県外転出）は7,933人で、差引1,624人の転出超過となっている。

表12 社会動態の推移

年次	転入計	県内転入	県外転入	転出計	県内転出	県外転出	県内移動	県外移動	社会動態
平成14年	12,587	4,856	7,731	12,658	3,836	8,822	1,020	-1,091	-71
15年	12,133	4,666	7,467	12,925	3,726	9,199	940	-1,732	-792
16年	12,130	4,555	7,575	12,202	3,525	8,677	1,030	-1,102	-72
17年	11,482	4,230	7,252	12,073	3,167	8,906	1,063	-1,654	-591
18年	10,907	4,122	6,785	11,741	3,045	8,696	1,077	-1,911	-834
19年	10,310	3,920	6,390	12,183	2,920	9,263	1,000	-2,873	-1,873
20年	10,249	3,828	6,421	11,915	2,942	8,973	886	-2,552	-1,666
21年	10,461	3,723	6,738	11,251	2,807	8,444	916	-1,706	-790
22年	9,893	3,497	6,396	10,482	2,714	7,768	783	-1,372	-589
23年	9,736	3,523	6,213	9,784	2,494	7,290	1,029	-1,077	-48
24年	10,075	3,581	6,494	9,674	2,323	7,351	1,258	-857	401
25年	9,906	3,414	6,492	10,269	2,374	7,895	1,040	-1,403	-363
26年	9,906	3,505	6,401	10,172	2,460	7,712	1,045	-1,311	-266
27年	9,477	3,364	6,113	10,149	2,406	7,743	958	-1,630	-672
28年	9,603	3,294	6,309	10,238	2,305	7,933	989	-1,624	-635
増減									
平成14年	-372	-80	-292	-48	40	-88	-120	-204	-324
15年	-454	-190	-264	267	-110	377	-80	-641	-721
16年	-3	-111	108	-723	-201	-522	90	630	720
17年	-648	-325	-323	-129	-358	229	33	-552	-519
18年	-575	-108	-467	-332	-122	-210	14	-257	-243
19年	-597	-202	-395	442	-125	567	-77	-962	-1,039
20年	-61	-92	31	-268	22	-290	-114	321	207
21年	212	-105	317	-664	-135	-529	30	846	876
22年	-568	-226	-342	-769	-93	-676	-133	334	201
23年	-157	26	-183	-698	-220	-478	246	295	541
24年	339	58	281	-110	-171	61	229	220	449
25年	-169	-167	-2	595	51	544	-218	-546	-764
26年	-	91	-91	-97	86	-183	5	92	97
27年	-429	-141	-288	-23	-54	31	-87	-319	-406
28年	126	-70	196	89	-101	190	31	6	37

※ 各年は、前年10月1日から当該年9月30日までとする。

図16 社会動態の推移



図17 県内移動・県外移動の推移



(2) 自然動態

秋田市における平成28年（平成27年10月1日から平成28年9月30日間）の自然動態は出生数が2,079人、死亡数が3,590人で、自然動態による人口減少は1,511人であった。

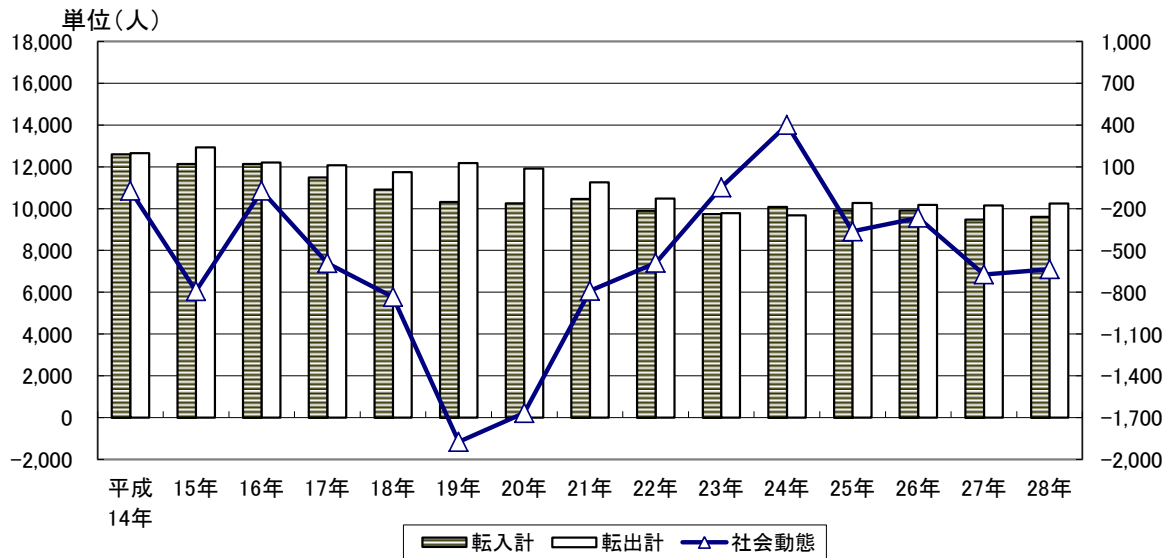
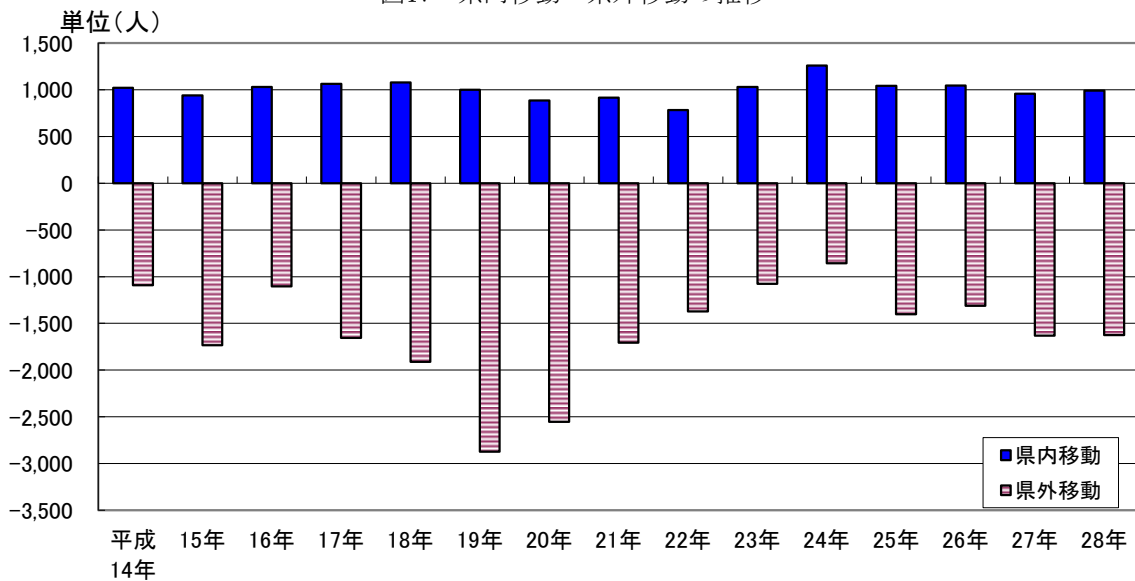
自然動態の推移をみると平成17年から減少している。平成28年は前年に比べて出生数は209人減少し、死亡数は82人増加した。

表13 自然動態の推移

年次	出生数			死亡数			自然動態		
	出生数	男	女	死亡数	男	女	計	男	女
平成14年	2,714	1,350	1,364	2,313	1,293	1,020	401	57	344
15年	2,620	1,312	1,308	2,440	1,339	1,101	180	-27	207
16年	2,551	1,307	1,244	2,508	1,340	1,168	43	-33	76
17年	2,507	1,274	1,233	2,707	1,442	1,265	-200	-168	-32
18年	2,573	1,308	1,265	3,014	1,632	1,382	-441	-324	-117
19年	2,506	1,303	1,203	3,015	1,602	1,413	-509	-299	-210
20年	2,563	1,294	1,269	3,035	1,616	1,419	-472	-322	-150
21年	2,418	1,226	1,192	3,105	1,635	1,470	-687	-409	-278
22年	2,324	1,176	1,148	3,195	1,741	1,454	-871	-565	-306
23年	2,316	1,178	1,138	3,334	1,767	1,567	-1,018	-589	-429
24年	2,197	1,105	1,092	3,349	1,678	1,671	-1,152	-573	-579
25年	2,273	1,159	1,114	3,539	1,766	1,773	-1,266	-607	-659
26年	2,255	1,162	1,093	3,443	1,699	1,744	-1,188	-537	-651
27年	2,288	1,212	1,076	3,508	1,818	1,690	-1,220	-606	-614
28年	2,079	1,056	1,023	3,590	1,755	1,835	-1,511	-699	-812
増減									
平成14年	-29	-52	23	20	31	-11	-49	-83	34
15年	-94	-38	-56	127	46	81	-221	-84	-137
16年	-69	-5	-64	68	1	67	-137	-6	-131
17年	-44	-33	-11	199	102	97	-243	-135	-108
18年	66	34	32	307	190	117	-241	-156	-85
19年	-67	-5	-62	1	-30	31	-68	25	-93
20年	57	-9	66	20	14	6	37	-23	60
21年	-145	-68	-77	70	19	51	-215	-87	-128
22年	-94	-50	-44	90	106	-16	-184	-156	-28
23年	-8	2	-10	139	26	113	-147	-24	-123
24年	-119	-73	-46	15	-89	104	-134	16	-150
25年	76	54	22	190	88	102	-114	-34	-80
26年	-18	3	-21	-96	-67	-29	78	70	8
27年	33	50	-17	65	119	-54	-32	-69	37
28年	-209	-156	-53	82	-63	145	-291	-93	-198

※ 各年は、前年10月1日から当該年9月30日までとする。

図18 自然動態の推移

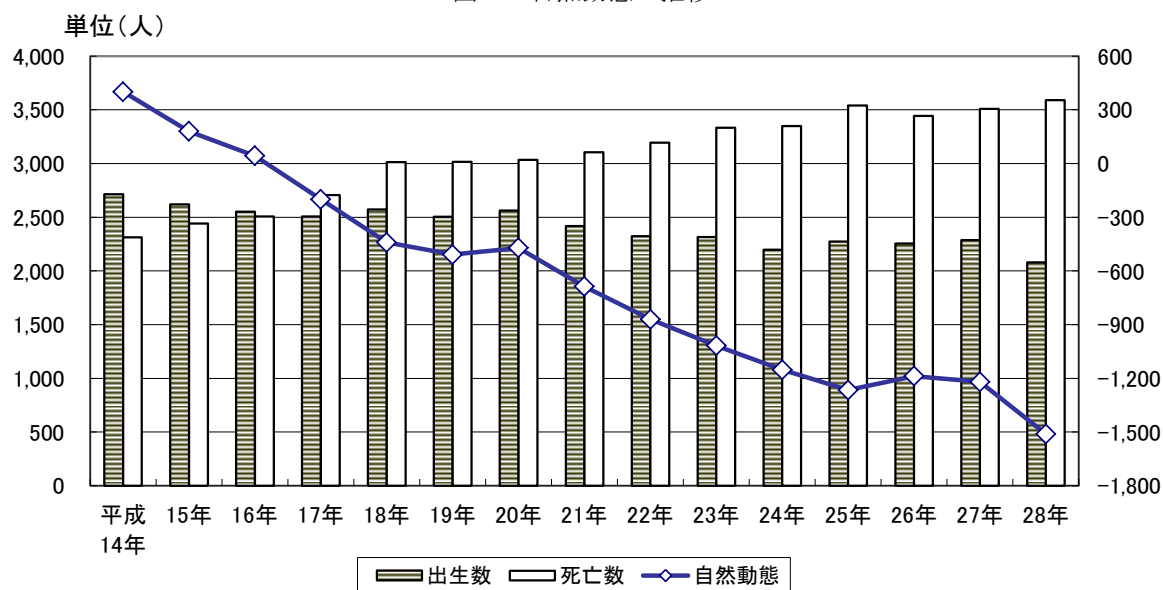

統計表

表1 年齢別人口（全域）

【平成27年国勢調査からの推計値】

年齢(各歳)	総数			年齢(各歳)	総数		
	計	男	女		計	男	女
総数	313,668	147,910	165,758	55～59歳	21,338	10,192	11,146
0～4歳	10,393	5,274	5,119	55	4,127	1,956	2,171
0	2,064	1,046	1,018	56	4,297	2,050	2,247
1	2,029	1,055	974	57	4,385	2,079	2,306
2	2,040	1,064	976	58	4,267	2,035	2,232
3	2,123	1,051	1,072	59	4,262	2,072	2,190
4	2,137	1,058	1,079	60～64歳	23,463	11,225	12,238
5～9歳	11,535	5,915	5,620	60	4,358	2,076	2,282
5	2,221	1,129	1,092	61	4,558	2,143	2,415
6	2,218	1,137	1,081	62	4,735	2,314	2,421
7	2,362	1,210	1,152	63	4,787	2,285	2,502
8	2,392	1,214	1,178	64	5,025	2,407	2,618
9	2,342	1,225	1,117	65～69歳	27,232	12,917	14,315
10～14歳	12,424	6,206	6,218	65	5,054	2,452	2,602
10	2,420	1,229	1,191	66	5,597	2,608	2,989
11	2,387	1,185	1,202	67	5,916	2,829	3,087
12	2,478	1,253	1,225	68	5,158	2,389	2,769
13	2,554	1,272	1,282	69	5,507	2,639	2,868
14	2,585	1,267	1,318	70～74歳	17,893	8,165	9,728
15～19歳	14,281	7,231	7,050	70	3,114	1,425	1,689
15	2,652	1,343	1,309	71	3,201	1,472	1,729
16	2,821	1,404	1,417	72	3,846	1,790	2,056
17	2,941	1,486	1,455	73	3,826	1,710	2,116
18	3,017	1,551	1,466	74	3,906	1,768	2,138
19	2,850	1,447	1,403	75～79歳	16,470	6,984	9,486
20～24歳	13,717	7,029	6,688	75	3,512	1,545	1,967
20	2,922	1,512	1,410	76	3,316	1,502	1,814
21	2,906	1,495	1,411	77	3,008	1,224	1,784
22	2,730	1,424	1,306	78	3,259	1,385	1,874
23	2,589	1,324	1,265	79	3,375	1,328	2,047
24	2,570	1,274	1,296	80～84歳	14,362	5,549	8,813
25～29歳	13,051	6,363	6,688	80	3,363	1,379	1,984
25	2,417	1,165	1,252	81	3,041	1,238	1,803
26	2,538	1,240	1,298	82	2,756	1,058	1,698
27	2,566	1,256	1,310	83	2,682	982	1,700
28	2,758	1,382	1,376	84	2,520	892	1,628
29	2,772	1,320	1,452	85～89歳	9,659	3,130	6,529
30～34歳	15,307	7,406	7,901	85	2,347	754	1,593
30	2,748	1,302	1,446	86	2,178	710	1,468
31	2,932	1,458	1,474	87	1,924	631	1,293
32	3,156	1,548	1,608	88	1,747	579	1,168
33	3,186	1,510	1,676	89	1,463	456	1,007
34	3,285	1,588	1,697	90～94歳	3,958	960	2,998
35～39歳	18,812	9,217	9,595	90	1,173	329	844
35	3,330	1,635	1,695	91	1,019	255	764
36	3,669	1,810	1,859	92	733	162	571
37	3,851	1,894	1,957	93	598	133	465
38	3,919	1,929	1,990	94	435	81	354
39	4,043	1,949	2,094	95～99歳	892	153	739
40～44歳	22,426	11,102	11,324	95	325	64	261
40	4,298	2,142	2,156	96	231	42	189
41	4,405	2,225	2,180	97	150	18	132
42	4,623	2,309	2,314	98	124	18	106
43	4,584	2,208	2,376	99	62	11	51
44	4,516	2,218	2,298	100歳以上	144	15	129
45～49歳	20,958	10,184	10,774	不詳	5,978	3,423	2,555
45	4,275	2,098	2,177	(再掲)			
46	4,267	2,064	2,203	15歳未満	34,352	17,395	16,957
47	4,139	2,045	2,094	15～64歳	182,728	89,219	93,509
48	4,119	1,979	2,140	65歳以上	90,610	37,873	52,737
49	4,158	1,998	2,160	年齢別割合(%)			
50～54歳	19,375	9,270	10,105	15歳未満	11.2	12.0	10.4
50	3,153	1,550	1,603	15～64歳	59.4	61.7	57.3
51	3,963	1,830	2,133	65歳以上	29.4	26.2	32.3
52	4,048	1,928	2,120	平均年齢	48.6	46.7	50.3
53	4,046	1,971	2,075				
54	4,165	1,991	2,174				

※国勢調査では、住民基本台帳等の登録の有無に関係なく、「常住者」を調査対象としているため、住民基本台帳法等による転出手続きをとらず(本市に住民基本台帳等の登録がある状態)に他市町村に居住している者が、国勢調査後に転出または死亡した場合、その件数が国勢調査によって把握された同年齢の人口よりも多くなると、「-」(マイナス)が生じることとなる。

表2 年齢別人口（地域別）

【平成27年国勢調査からの推計値】

年齢(各歳)	中 央 地 域			年齢(各歳)	中 央 地 域		
	計	男	女		計	男	女
総 数	71,718	33,881	37,837	55～59歳	4,931	2,364	2,567
0～4歳	2,447	1,270	1,177	55	991	479	512
0	505	253	252	56	1,016	478	538
1	479	251	228	57	994	468	526
2	456	248	208	58	963	454	509
3	496	257	239	59	967	485	482
4	511	261	250	60～64歳	4,974	2,394	2,580
5～9歳	2,561	1,333	1,228	60	942	451	491
5	492	266	226	61	1,004	467	537
6	508	260	248	62	1,032	520	512
7	525	269	256	63	998	477	521
8	526	267	259	64	998	479	519
9	510	271	239	65～69歳	5,598	2,574	3,024
10～14歳	2,688	1,325	1,363	65	1,034	501	533
10	519	264	255	66	1,185	534	651
11	528	264	264	67	1,168	530	638
12	552	275	277	68	1,108	499	609
13	512	242	270	69	1,103	510	593
14	577	280	297	70～74歳	3,790	1,670	2,120
15～19歳	2,974	1,485	1,489	70	657	313	344
15	556	275	281	71	696	299	397
16	604	299	305	72	824	355	469
17	671	325	346	73	803	325	478
18	612	320	292	74	810	378	432
19	531	266	265	75～79歳	3,522	1,415	2,107
20～24歳	2,629	1,323	1,306	75	754	313	441
20	446	219	227	76	708	309	399
21	513	237	276	77	642	238	404
22	500	256	244	78	660	274	386
23	577	308	269	79	758	281	477
24	593	303	290	80～84歳	3,092	1,179	1,913
25～29歳	3,302	1,646	1,656	80	735	295	440
25	610	293	317	81	665	254	411
26	650	319	331	82	559	213	346
27	644	330	314	83	584	228	356
28	666	342	324	84	549	189	360
29	732	362	370	85～89歳	2,032	634	1,398
30～34歳	3,581	1,757	1,824	85	500	161	339
30	634	313	321	86	466	154	312
31	715	361	354	87	412	129	283
32	731	366	365	88	348	106	242
33	702	320	382	89	306	84	222
34	799	397	402	90～94歳	829	239	590
35～39歳	4,581	2,157	2,424	90	270	78	192
35	806	352	454	91	217	67	150
36	897	451	446	92	140	45	95
37	941	449	492	93	125	30	95
38	950	457	493	94	77	19	58
39	987	448	539	95～99歳	177	42	135
40～44歳	5,543	2,740	2,803	95	67	18	49
40	1,023	505	518	96	45	15	30
41	1,056	540	516	97	31	3	28
42	1,138	572	566	98	20	5	15
43	1,173	551	622	99	14	1	13
44	1,153	572	581	100歳以上	32	5	27
45～49歳	5,466	2,688	2,778	不 詳	2,074	1,224	850
45	1,097	527	570	(再掲)			
46	1,098	554	544	15歳未満	7,696	3,928	3,768
47	1,137	555	582	15～64歳	42,876	20,971	21,905
48	1,021	491	530	65歳以上	19,072	7,758	11,314
49	1,113	561	552	年齢別割合(%)			
50～54歳	4,895	2,417	2,478	15歳未満	11.1	12.0	10.2
50	800	393	407	15～64歳	61.6	64.2	59.2
51	985	485	500	65歳以上	27.4	23.8	30.6
52	1,044	512	532	平均年齢	48.1	46.2	49.8
53	1,015	512	503				
54	1,051	515	536				

※国勢調査では、住民基本台帳等の登録の有無に関係なく、「常住者」を調査対象としているため、住民基本台帳法等による転出手続きをとらず(本市に住民基本台帳等の登録がある状態)に他市町村に居住している者が、国勢調査後に転出または死亡した場合、その件数が国勢調査によって把握された同年齢の人口よりも多くなると、「-」(マイナス)が生じることとなる。

表2 年齢別人口（地域別）

【平成27年国勢調査からの推計値】

年齢(各歳)	東 部 地 域			年齢(各歳)	東 部 地 域		
	計	男	女		計	男	女
総 数	63,902	30,330	33,572	55～59歳	3,880	1,831	2,049
0～4歳	2,204	1,126	1,078	55	717	361	356
0	418	220	198	56	774	374	400
1	463	252	211	57	818	381	437
2	410	198	212	58	794	372	422
3	461	245	216	59	777	343	434
4	452	211	241	60～64歳	4,536	2,144	2,392
5～9歳	2,350	1,169	1,181	60	837	411	426
5	448	216	232	61	844	375	469
6	467	237	230	62	948	449	499
7	483	247	236	63	925	440	485
8	490	245	245	64	982	469	513
9	462	224	238	65～69歳	5,492	2,602	2,890
10～14歳	2,436	1,229	1,207	65	1,037	491	546
10	482	248	234	66	1,065	506	559
11	480	233	247	67	1,186	559	627
12	503	255	248	68	1,041	467	574
13	485	249	236	69	1,163	579	584
14	486	244	242	70～74歳	3,475	1,617	1,858
15～19歳	2,966	1,497	1,469	70	606	273	333
15	498	242	256	71	655	305	350
16	556	270	286	72	718	355	363
17	573	298	275	73	732	347	385
18	600	307	293	74	764	337	427
19	739	380	359	75～79歳	3,297	1,415	1,882
20～24歳	4,291	2,440	1,851	75	723	317	406
20	934	557	377	76	674	295	379
21	951	573	378	77	596	249	347
22	938	527	411	78	630	288	342
23	777	436	341	79	674	266	408
24	691	347	344	80～84歳	2,747	1,040	1,707
25～29歳	2,783	1,341	1,442	80	617	270	347
25	560	291	269	81	577	232	345
26	554	266	288	82	556	198	358
27	541	256	285	83	502	171	331
28	571	272	299	84	495	169	326
29	557	256	301	85～89歳	1,973	667	1,306
30～34歳	3,174	1,494	1,680	85	465	154	311
30	570	257	313	86	428	137	291
31	581	279	302	87	402	151	251
32	652	303	349	88	379	128	251
33	687	317	370	89	299	97	202
34	684	338	346	90～94歳	806	191	615
35～39歳	3,947	1,908	2,039	90	228	75	153
35	688	361	327	91	214	49	165
36	785	375	410	92	152	28	124
37	824	389	435	93	121	26	95
38	810	384	426	94	91	13	78
39	840	399	441	95～99歳	212	27	185
40～44歳	4,392	2,165	2,227	95	77	12	65
40	869	433	436	96	54	6	48
41	869	439	430	97	27	2	25
42	876	442	434	98	37	5	32
43	899	426	473	99	17	2	15
44	879	425	454	100歳以上	37	2	35
45～49歳	3,972	1,888	2,084	不 詳	1,430	830	600
45	852	402	450	(再掲)			
46	836	396	440	15歳未満	6,990	3,524	3,466
47	757	367	390	15～64歳	37,443	18,415	19,028
48	752	341	411	65歳以上	18,039	7,561	10,478
49	775	382	393	年齢別割合(%)			
50～54歳	3,502	1,707	1,795	15歳未満	11.2	11.9	10.5
50	566	279	287	15～64歳	59.9	62.4	57.7
51	751	340	411	65歳以上	28.9	25.6	31.8
52	735	356	379	平均年齢	47.6	45.5	49.4
53	703	366	337				
54	747	366	381				

※国勢調査では、住民基本台帳等の登録の有無に関係なく、「常住者」を調査対象としているため、住民基本台帳法等による転出手続きをとらず(本市に住民基本台帳等の登録がある状態)に他市町村に居住している者が、国勢調査後に転出または死亡した場合、その件数が国勢調査によって把握された同年齢の人口よりも多くなると、「-」(マイナス)が生じることとなる。

表2 年齢別人口（地域別）

【平成27年国勢調査からの推計値】

年齢(各歳)	西部地域			年齢(各歳)	西部地域		
	計	男	女		計	男	女
総数	34,991	16,423	18,568	55～59歳	2,408	1,148	1,260
0～4歳	1,108	568	540	55	447	217	230
0	225	128	97	56	494	231	263
1	207	104	103	57	470	225	245
2	213	117	96	58	513	252	261
3	233	108	125	59	484	223	261
4	230	111	119	60～64歳	2,595	1,269	1,326
5～9歳	1,300	656	644	60	526	241	285
5	260	124	136	61	518	265	253
6	219	117	102	62	493	244	249
7	268	129	139	63	487	242	245
8	276	134	142	64	571	277	294
9	277	152	125	65～69歳	3,125	1,517	1,608
10～14歳	1,485	735	750	65	545	247	298
10	277	141	136	66	666	327	339
11	290	139	151	67	681	335	346
12	281	149	132	68	563	282	281
13	323	162	161	69	670	326	344
14	314	144	170	70～74歳	2,134	977	1,157
15～19歳	1,701	874	827	70	364	161	203
15	351	201	150	71	344	160	184
16	321	162	159	72	474	234	240
17	349	172	177	73	436	189	247
18	381	189	192	74	516	233	283
19	299	150	149	75～79歳	1,953	867	1,086
20～24歳	1,301	556	745	75	412	171	241
20	297	123	174	76	419	212	207
21	272	112	160	77	347	144	203
22	273	125	148	78	389	178	211
23	203	86	117	79	386	162	224
24	256	110	146	80～84歳	1,682	640	1,042
25～29歳	1,325	622	703	80	375	148	227
25	233	110	123	81	342	141	201
26	255	116	139	82	331	119	212
27	264	133	131	83	318	112	206
28	301	140	161	84	316	120	196
29	272	123	149	85～89歳	1,073	340	733
30～34歳	1,578	774	804	85	269	91	178
30	273	125	148	86	253	80	173
31	321	169	152	87	203	59	144
32	333	177	156	88	188	61	127
33	321	151	170	89	160	49	111
34	330	152	178	90～94歳	461	106	355
35～39歳	2,045	1,017	1,028	90	129	32	97
35	368	191	177	91	116	21	95
36	381	186	195	92	82	15	67
37	441	226	215	93	85	31	54
38	425	213	212	94	49	7	42
39	430	201	229	95～99歳	82	11	71
40～44歳	2,557	1,264	1,293	95	37	8	29
40	518	250	268	96	17	2	15
41	499	262	237	97	15	-1	16
42	499	257	242	98	10	1	9
43	512	240	272	99	3	1	2
44	529	255	274	100歳以上	11	1	10
45～49歳	2,459	1,223	1,236	不詳	529	267	262
45	488	250	238	(再掲)			
46	482	236	246	15歳未満	3,893	1,959	1,934
47	478	244	234	15～64歳	20,048	9,738	10,310
48	504	265	239	65歳以上	10,521	4,459	6,062
49	507	228	279	年齢別割合(%)			
50～54歳	2,079	991	1,088	15歳未満	11.3	12.1	10.6
50	330	172	158	15～64歳	58.2	60.3	56.3
51	424	201	223	65歳以上	30.5	27.6	33.1
52	431	208	223	平均年齢	49.1	47.5	50.5
53	447	210	237				
54	447	200	247				

※国勢調査では、住民基本台帳等の登録の有無に関係なく、「常住者」を調査対象としているため、住民基本台帳法等による転出手続きをとらず(本市に住民基本台帳等の登録がある状態)に他市町村に居住している者が、国勢調査後に転出または死亡した場合、その件数が国勢調査によって把握された同年齢の人口よりも多くなると、「-」(マイナス)が生じることとなる。

表2 年齢別人口（地域別）

【平成27年国勢調査からの推計値】

年齢(各歳)	南 部 地 域			年齢(各歳)	南 部 地 域		
	計	男	女		計	男	女
総 数	49,638	23,214	26,424	55～59歳	3,564	1,689	1,875
0～4歳	1,821	926	895	55	709	305	404
0	340	174	166	56	686	346	340
1	341	174	167	57	750	348	402
2	371	200	171	58	694	336	358
3	378	187	191	59	725	354	371
4	391	191	200	60～64歳	3,704	1,761	1,943
5～9歳	2,127	1,112	1,015	60	688	323	365
5	397	206	191	61	747	352	395
6	413	220	193	62	727	354	373
7	452	240	212	63	731	343	388
8	433	220	213	64	811	389	422
9	432	226	206	65～69歳	4,236	1,991	2,245
10～14歳	2,333	1,189	1,144	65	805	376	429
10	450	227	223	66	898	395	503
11	436	242	194	67	935	457	478
12	463	248	215	68	786	381	405
13	501	232	269	69	812	382	430
14	483	240	243	70～74歳	2,756	1,265	1,491
15～19歳	2,478	1,199	1,279	70	477	213	264
15	500	254	246	71	480	230	250
16	475	218	257	72	611	274	337
17	539	254	285	73	602	279	323
18	552	268	284	74	586	269	317
19	412	205	207	75～79歳	2,387	1,067	1,320
20～24歳	1,676	722	954	75	480	229	251
20	368	168	200	76	503	242	261
21	350	149	201	77	441	180	261
22	295	127	168	78	477	204	273
23	346	144	202	79	486	212	274
24	317	134	183	80～84歳	1,861	754	1,107
25～29歳	2,033	957	1,076	80	452	185	267
25	375	147	228	81	405	170	235
26	387	204	183	82	353	159	194
27	402	199	203	83	358	120	238
28	444	205	239	84	293	120	173
29	425	202	223	85～89歳	1,249	402	847
30～34歳	2,503	1,192	1,311	85	312	113	199
30	456	215	241	86	264	87	177
31	497	235	262	87	249	69	180
32	495	231	264	88	241	72	169
33	517	253	264	89	183	61	122
34	538	258	280	90～94歳	466	119	347
35～39歳	3,056	1,502	1,554	90	146	39	107
35	559	263	296	91	119	30	89
36	633	303	330	92	89	23	66
37	604	316	288	93	66	14	52
38	628	317	311	94	46	13	33
39	632	303	329	95～99歳	95	22	73
40～44歳	3,777	1,801	1,976	95	28	7	21
40	739	356	383	96	29	5	24
41	724	337	387	97	16	2	14
42	790	367	423	98	18	5	13
43	774	379	395	99	4	3	1
44	750	362	388	100歳以上	12	1	11
45～49歳	3,453	1,636	1,817	不 詳	657	358	299
45	692	343	349	(再掲)			
46	707	313	394	15歳未満	6,281	3,227	3,054
47	651	337	314	15～64歳	29,638	14,008	15,630
48	727	333	394	65歳以上	13,062	5,621	7,441
49	676	310	366	年齢別割合(%)			
50～54歳	3,394	1,549	1,845	15歳未満	12.8	14.1	11.7
50	539	259	280	15～64歳	60.5	61.3	59.8
51	695	303	392	65歳以上	26.7	24.6	28.5
52	732	316	416	平均年齢	47.2	45.8	48.3
53	733	330	403				
54	695	341	354				

※国勢調査では、住民基本台帳等の登録の有無に関係なく、「常住者」を調査対象としているため、住民基本台帳法等による転出手続きをとらず(本市に住民基本台帳等の登録がある状態)に他市町村に居住している者が、国勢調査後に転出または死亡した場合、その件数が国勢調査によって把握された同年齢の人口よりも多くなると、「-」(マイナス)が生じることとなる。

表2 年齢別人口（地域別）

【平成27年国勢調査からの推計値】

年齢(各歳)	北 部 地 域			年齢(各歳)	北 部 地 域		
	計	男	女		計	男	女
総 数	78,231	36,903	41,328	55～59歳	5,419	2,565	2,854
0～4歳	2,501	1,229	1,272	55	1,037	483	554
0	514	236	278	56	1,101	500	601
1	490	247	243	57	1,135	549	586
2	520	264	256	58	1,089	508	581
3	489	227	262	59	1,057	525	532
4	488	255	233	60～64歳	6,191	2,930	3,261
5～9歳	2,791	1,431	1,360	60	1,104	520	584
5	558	282	276	61	1,182	544	638
6	536	263	273	62	1,226	594	632
7	546	284	262	63	1,308	622	686
8	582	306	276	64	1,371	650	721
9	569	296	273	65～69歳	7,254	3,445	3,809
10～14歳	2,982	1,481	1,501	65	1,319	666	653
10	589	302	287	66	1,480	697	783
11	563	272	291	67	1,628	770	858
12	572	275	297	68	1,375	625	750
13	641	335	306	69	1,452	687	765
14	617	297	320	70～74歳	4,782	2,178	2,604
15～19歳	3,463	1,839	1,624	70	868	400	468
15	650	315	335	71	869	414	455
16	743	391	352	72	1,005	465	540
17	720	399	321	73	1,021	448	573
18	727	392	335	74	1,019	451	568
19	623	342	281	75～79歳	4,335	1,814	2,521
20～24歳	2,874	1,554	1,320	75	952	412	540
20	601	332	269	76	824	370	454
21	606	325	281	77	775	326	449
22	555	299	256	78	901	360	541
23	519	277	242	79	883	346	537
24	593	321	272	80～84歳	3,908	1,539	2,369
25～29歳	3,134	1,537	1,597	80	950	390	560
25	543	272	271	81	827	357	470
26	582	279	303	82	745	281	464
27	634	300	334	83	698	272	426
28	683	373	310	84	688	239	449
29	692	313	379	85～89歳	2,596	837	1,759
30～34歳	3,943	1,918	2,025	85	637	175	462
30	734	359	375	86	589	189	400
31	708	355	353	87	495	168	327
32	838	408	430	88	471	174	297
33	843	405	438	89	404	131	273
34	820	391	429	90～94歳	1,084	230	854
35～39歳	4,513	2,303	2,210	90	308	82	226
35	797	417	380	91	283	65	218
36	854	439	415	92	205	44	161
37	906	451	455	93	160	20	140
38	959	487	472	94	128	19	109
39	997	509	488	95～99歳	249	38	211
40～44歳	5,365	2,701	2,664	95	91	15	76
40	980	508	472	96	62	9	53
41	1,112	567	545	97	45	9	36
42	1,151	581	570	98	28	2	26
43	1,068	528	540	99	23	3	20
44	1,054	517	537	100歳以上	44	5	39
45～49歳	4,876	2,390	2,486	不 詳	1,217	705	512
45	1,006	510	496	(再掲)			
46	1,015	503	512	15歳未満	8,274	4,141	4,133
47	976	469	507	15～64歳	44,488	21,971	22,517
48	950	469	481	65歳以上	24,252	10,086	14,166
49	929	439	490	年齢別割合(%)			
50～54歳	4,710	2,234	2,476	15歳未満	10.7	11.4	10.1
50	809	394	415	15～64歳	57.8	60.7	55.2
51	955	430	525	65歳以上	31.5	27.9	34.7
52	955	464	491	平均年齢	49.7	47.6	51.6
53	963	465	498				
54	1,028	481	547				

※国勢調査では、住民基本台帳等の登録の有無に関係なく、「常住者」を調査対象としているため、住民基本台帳法等による転出手続きをとらず(本市に住民基本台帳等の登録がある状態)に他市町村に居住している者が、国勢調査後に転出または死亡した場合、その件数が国勢調査によって把握された同年齢の人口よりも多くなると、「-」(マイナス)が生じることとなる。

表2 年齢別人口（地域別）

【平成27年国勢調査からの推計値】

年齢(各歳)	河 辺 地 域			年齢(各歳)	河 辺 地 域		
	計	男	女		計	男	女
総 数	8,393	3,975	4,418	55～59歳	645	347	298
0～4歳	201	96	105	55	139	69	70
0	40	20	20	56	126	71	55
1	29	18	11	57	119	61	58
2	44	21	23	58	124	66	58
3	48	18	30	59	137	80	57
4	40	19	21	60～64歳	817	415	402
5～9歳	258	132	126	60	144	71	73
5	44	21	23	61	152	80	72
6	47	26	21	62	180	92	88
7	52	23	29	63	184	88	96
8	48	22	26	64	157	84	73
9	67	40	27	65～69歳	837	416	421
10～14歳	290	145	145	65	163	84	79
10	65	32	33	66	167	81	86
11	54	21	33	67	174	97	77
12	62	31	31	68	162	71	91
13	50	29	21	69	171	83	88
14	59	32	27	70～74歳	563	271	292
15～19歳	319	179	140	70	92	39	53
15	63	38	25	71	93	34	59
16	75	42	33	72	126	65	61
17	50	20	30	73	130	68	62
18	64	39	25	74	122	65	57
19	67	40	27	75～79歳	557	226	331
20～24歳	229	120	109	75	103	54	49
20	49	25	24	76	116	47	69
21	49	30	19	77	111	42	69
22	52	29	23	78	130	54	76
23	39	15	24	79	97	29	68
24	40	21	19	80～84歳	631	235	396
25～29歳	266	138	128	80	127	47	80
25	50	25	25	81	129	48	81
26	57	26	31	82	128	57	71
27	40	20	20	83	138	50	88
28	60	28	32	84	109	33	76
29	59	39	20	85～89歳	410	137	273
30～34歳	321	160	161	85	86	27	59
30	43	14	29	86	103	36	67
31	65	33	32	87	97	30	67
32	67	40	27	88	60	22	38
33	75	43	32	89	64	22	42
34	71	30	41	90～94歳	194	52	142
35～39歳	368	180	188	90	60	15	45
35	67	32	35	91	46	17	29
36	67	33	34	92	36	5	31
37	68	32	36	93	27	9	18
38	82	36	46	94	25	6	19
39	84	47	37	95～99歳	46	6	40
40～44歳	486	259	227	95	14	2	12
40	107	56	51	96	13	1	12
41	86	48	38	97	13	2	11
42	116	59	57	98	6	0	6
43	89	51	38	99	0	1	-1
44	88	45	43	100歳以上	-1	0	-1
45～49歳	444	230	214	不 詳	37	21	16
45	86	42	44	(再掲)			
46	79	37	42	15歳未満	749	373	376
47	91	53	38	15～64歳	4,370	2,238	2,132
48	93	45	48	65歳以上	3,237	1,343	1,894
49	95	53	42	年齢別割合(%)			
50～54歳	475	210	265	15歳未満	9.0	9.4	8.5
50	65	32	33	15～64歳	52.3	56.6	48.4
51	96	44	52	65歳以上	38.7	34.0	43.0
52	89	41	48	平均年齢	54.3	52.0	56.4
53	107	49	58				
54	118	44	74				

※国勢調査では、住民基本台帳等の登録の有無に関係なく、「常住者」を調査対象としているため、住民基本台帳法等による転出手続きをとらず(本市に住民基本台帳等の登録がある状態)に他市町村に居住している者が、国勢調査後に転出または死亡した場合、その件数が国勢調査によって把握された同年齢の人口よりも多くなると、「-」(マイナス)が生じることとなる。

表2 年齢別人口（地域別）

【平成27年国勢調査からの推計値】

年齢(各歳)	雄 和 地 域			年齢(各歳)	雄 和 地 域		
	計	男	女		計	男	女
総 数	6,795	3,184	3,611	55～59歳	491	248	243
0～4歳	111	59	52	55	87	42	45
0	22	15	7	56	100	50	50
1	20	9	11	57	99	47	52
2	26	16	10	58	90	47	43
3	18	9	9	59	115	62	53
4	25	10	15	60～64歳	646	312	334
5～9歳	148	82	66	60	117	59	58
5	22	14	8	61	111	60	51
6	28	14	14	62	129	61	68
7	36	18	18	63	154	73	81
8	37	20	17	64	135	59	76
9	25	16	9	65～69歳	690	372	318
10～14歳	210	102	108	65	151	87	64
10	38	15	23	66	136	68	68
11	36	14	22	67	144	81	63
12	45	20	25	68	123	64	59
13	42	23	19	69	136	72	64
14	49	30	19	70～74歳	393	187	206
15～19歳	380	158	222	70	50	26	24
15	34	18	16	71	64	30	34
16	47	22	25	72	88	42	46
17	39	18	21	73	102	54	48
18	81	36	45	74	89	35	54
19	179	64	115	75～79歳	419	180	239
20～24歳	717	314	403	75	88	49	39
20	227	88	139	76	72	27	45
21	165	69	96	77	96	45	51
22	117	61	56	78	72	27	45
23	128	58	70	79	91	32	59
24	80	38	42	80～84歳	441	162	279
25～29歳	208	122	86	80	107	44	63
25	46	27	19	81	96	36	60
26	53	30	23	82	84	31	53
27	41	18	23	83	84	29	55
28	33	22	11	84	70	22	48
29	35	25	10	85～89歳	326	113	213
30～34歳	207	111	96	85	78	33	45
30	38	19	19	86	75	27	48
31	45	26	19	87	66	25	41
32	40	23	17	88	60	16	44
33	41	21	20	89	47	12	35
34	43	22	21	90～94歳	118	23	95
35～39歳	302	150	152	90	32	8	24
35	45	19	26	91	24	6	18
36	52	23	29	92	29	2	27
37	67	31	36	93	14	3	11
38	65	35	30	94	19	4	15
39	73	42	31	95～99歳	31	7	24
40～44歳	306	172	134	95	11	2	9
40	62	34	28	96	11	4	7
41	59	32	27	97	3	1	2
42	53	31	22	98	5	0	5
43	69	33	36	99	1	0	1
44	63	42	21	100歳以上	9	1	8
45～49歳	288	129	159	不 詳	34	18	16
45	54	24	30	(再掲)			
46	50	25	25	15歳未満	469	243	226
47	49	20	29	15～64歳	3,865	1,878	1,987
48	72	35	37	65歳以上	2,427	1,045	1,382
49	63	25	38	年齢別割合(%)			
50～54歳	320	162	158	15歳未満	6.9	7.7	6.3
50	44	21	23	15～64歳	57.2	59.3	55.3
51	57	27	30	65歳以上	35.9	33.0	38.4
52	62	31	31	平均年齢	51.8	50.2	53.2
53	78	39	39				
54	79	44	35				

※国勢調査では、住民基本台帳等の登録の有無に関係なく、「常住者」を調査対象としているため、住民基本台帳法等による転出手続きをとらず(本市に住民基本台帳等の登録がある状態)に他市町村に居住している者が、国勢調査後に転出または死亡した場合、その件数が国勢調査によって把握された同年齢の人口よりも多くなると、「-」(マイナス)が生じることとなる。

表3 年齢別人口（大字別） 【平成27年国勢調査からの推計値】

年齢(各歳)	大 町			旭 北			旭 南		
	計	男	女	計	男	女	計	男	女
総 数	2,840	1,267	1,573	685	370	315	2,591	1,128	1,463
0～4歳	58	20	38	23	13	10	79	43	36
0	11	3	8	6	3	3	12	5	7
1	14	5	9	7	3	4	16	7	9
2	13	6	7	5	5	0	23	15	8
3	10	3	7	2	0	2	15	9	6
4	10	3	7	3	2	1	13	7	6
5～9歳	61	41	20	18	9	9	77	47	30
5	9	6	3	2	2	0	12	8	4
6	12	7	5	3	0	3	19	13	6
7	16	12	4	3	2	1	19	5	14
8	15	9	6	4	2	2	20	15	5
9	9	7	2	6	3	3	7	6	1
10～14歳	76	40	36	14	6	8	74	39	35
10	10	5	5	2	2	0	13	6	7
11	17	9	8	5	1	4	15	8	7
12	18	11	7	3	1	2	19	9	10
13	15	7	8	1	1	0	9	6	3
14	16	8	8	3	1	2	18	10	8
15～19歳	83	45	38	17	5	12	83	40	43
15	13	7	6	2	2	0	18	10	8
16	12	5	7	7	1	6	17	5	12
17	21	11	10	1	0	1	19	11	8
18	19	9	10	3	1	2	12	8	4
19	18	13	5	4	1	3	17	6	11
20～24歳	96	51	45	31	16	15	77	44	33
20	15	9	6	4	3	1	7	2	5
21	27	19	8	7	3	4	16	6	10
22	12	7	5	7	7	0	16	10	6
23	20	7	13	4	-2	6	13	10	3
24	22	9	13	9	5	4	25	16	9
25～29歳	104	35	69	53	35	18	106	54	52
25	20	4	16	13	8	5	15	11	4
26	29	12	17	7	4	3	17	8	9
27	18	6	12	12	9	3	17	9	8
28	21	6	15	13	8	5	24	9	15
29	16	7	9	8	6	2	33	17	16
30～34歳	114	50	64	41	23	18	123	62	61
30	26	17	9	8	2	6	28	15	13
31	21	8	13	9	7	2	24	11	13
32	17	4	13	10	5	5	13	6	7
33	21	7	14	6	5	1	26	13	13
34	29	14	15	8	4	4	32	17	15
35～39歳	178	90	88	40	24	16	145	67	78
35	25	8	17	10	7	3	31	13	18
36	32	21	11	7	4	3	27	12	15
37	40	18	22	5	4	1	28	14	14
38	38	18	20	7	6	1	30	13	17
39	43	25	18	11	3	8	29	15	14
40～44歳	159	79	80	42	20	22	176	82	94
40	29	14	15	9	4	5	36	17	19
41	23	12	11	6	3	3	37	15	22
42	26	15	11	12	7	5	31	16	15
43	49	25	24	10	3	7	38	14	24
44	32	13	19	5	3	2	34	20	14
45～49歳	204	99	105	54	36	18	151	70	81
45	39	22	17	8	5	3	31	16	15
46	49	20	29	9	6	3	29	12	17
47	43	21	22	15	11	4	36	16	20
48	32	16	16	13	9	4	28	10	18
49	41	20	21	9	5	4	27	16	11
50～54歳	174	76	98	39	23	16	154	74	80
50	21	7	14	8	5	3	26	7	19
51	29	13	16	8	7	1	29	14	15
52	47	23	24	6	2	4	33	16	17
53	31	15	16	5	3	2	30	17	13
54	46	18	28	12	6	6	36	20	16

表3 年齢別人口（大字別） 【平成27年国勢調査からの推計値】

年齢(各歳)	大町			旭北			旭南		
	計	男	女	計	男	女	計	男	女
55～59歳	208	90	118	36	22	14	157	62	95
55	39	17	22	5	4	1	28	13	15
56	40	14	26	7	5	2	39	13	26
57	43	19	24	11	8	3	22	3	19
58	42	21	21	7	2	5	32	15	17
59	44	19	25	6	3	3	36	18	18
60～64歳	250	118	132	46	27	19	197	89	108
60	44	20	24	13	8	5	30	15	15
61	48	22	26	4	2	2	39	13	26
62	54	25	29	8	3	5	46	27	19
63	52	23	29	13	8	5	39	12	27
64	52	28	24	8	6	2	43	22	21
65～69歳	307	131	176	53	25	28	232	101	131
65	53	25	28	7	4	3	42	20	22
66	64	23	41	11	7	4	49	19	30
67	83	37	46	12	5	7	44	21	23
68	58	25	33	8	3	5	47	19	28
69	49	21	28	15	6	9	50	22	28
70～74歳	196	84	112	41	20	21	194	74	120
70	35	19	16	7	1	6	35	14	21
71	36	12	24	10	5	5	37	14	23
72	42	17	25	7	4	3	36	11	25
73	46	18	28	10	6	4	51	20	31
74	37	18	19	7	4	3	35	15	20
75～79歳	173	72	101	23	4	19	194	69	125
75	30	13	17	6	2	4	38	16	22
76	40	18	22	6	2	4	36	11	25
77	30	10	20	3	0	3	40	16	24
78	33	12	21	2	0	2	30	12	18
79	40	19	21	6	0	6	50	14	36
80～84歳	137	47	90	28	10	18	166	47	119
80	23	10	13	4	2	2	48	13	35
81	25	8	17	3	3	0	39	11	28
82	30	9	21	9	4	5	30	5	25
83	33	12	21	6	2	4	31	10	21
84	26	8	18	6	-1	7	18	8	10
85～89歳	113	29	84	29	13	16	104	21	83
90～94歳	45	13	32	5	2	3	35	7	28
95～99歳	15	4	11	0	0	0	5	1	4
100歳以上	5	0	5	0	0	0	2	0	2
不詳	84	53	31	52	37	15	60	35	25
(再掲)									
15歳未満	195	101	94	55	28	27	230	129	101
15～64歳	1,570	733	837	399	231	168	1,369	644	725
65歳以上	991	380	611	179	74	105	932	320	612
年齢別割合(%)									
15歳未満	7.1	8.3	6.1	8.7	8.4	9.0	9.1	11.8	7.0
15～64歳	57.0	60.4	54.3	63.0	69.4	56.0	54.1	58.9	50.4
65歳以上	36.0	31.3	39.6	28.3	22.2	35.0	36.8	29.3	42.6
平均年齢	53.5	51.0	55.4	48.4	46.6	50.4	52.5	48.1	55.8

※国勢調査では、住民基本台帳等の登録の有無に関係なく、「常住者」を調査対象としているため、住民基本台帳法等による転出手続きをとらず(本市に住民基本台帳等の登録がある状態)に他市町村に居住している者が、国勢調査後に転出または死亡した場合、その件数が国勢調査によって把握された同年齢の人口よりも多くなると、「-」(マイナス)が生じることとなる。

表3 年齢別人口（大字別） 【平成27年国勢調査からの推計値】

年齢(各歳)	川元			川尻			山王		
	計	男	女	計	男	女	計	男	女
総数	2,064	943	1,121	5,242	2,700	2,542	5,708	2,826	2,882
0～4歳	60	29	31	168	83	85	284	148	136
0	15	6	9	31	17	14	59	29	30
1	10	7	3	30	21	9	53	31	22
2	7	4	3	36	14	22	47	29	18
3	14	7	7	32	17	15	63	28	35
4	14	5	9	39	14	25	62	31	31
5～9歳	86	47	39	223	120	103	259	139	120
5	22	15	7	32	14	18	63	40	23
6	15	6	9	48	24	24	57	30	27
7	19	12	7	47	31	16	44	24	20
8	16	5	11	49	24	25	43	23	20
9	14	9	5	47	27	20	52	22	30
10～14歳	74	36	38	218	102	116	235	110	125
10	13	6	7	39	21	18	56	27	29
11	14	7	7	53	28	25	56	25	31
12	14	8	6	40	21	19	54	26	28
13	19	10	9	50	18	32	33	15	18
14	14	5	9	36	14	22	36	17	19
15～19歳	95	51	44	218	110	108	231	101	130
15	19	10	9	41	22	19	48	22	26
16	18	8	10	48	26	22	63	28	35
17	23	11	12	46	24	22	45	14	31
18	21	13	8	49	25	24	44	22	22
19	14	9	5	34	13	21	31	15	16
20～24歳	81	37	44	187	111	76	229	113	116
20	11	3	8	33	22	11	31	12	19
21	14	7	7	26	10	16	43	18	25
22	18	6	12	41	28	13	43	21	22
23	19	12	7	37	21	16	56	33	23
24	19	9	10	50	30	20	56	29	27
25～29歳	106	50	56	262	135	127	304	162	142
25	26	5	21	48	27	21	59	38	21
26	14	10	4	44	22	22	49	29	20
27	16	9	7	69	33	36	58	24	34
28	18	8	10	47	27	20	74	39	35
29	32	18	14	54	26	28	64	32	32
30～34歳	102	50	52	286	154	132	354	180	174
30	16	5	11	48	24	24	49	30	19
31	21	12	9	49	33	16	71	35	36
32	21	13	8	61	32	29	80	41	39
33	24	11	13	61	27	34	74	39	35
34	20	9	11	67	38	29	80	35	45
35～39歳	150	71	79	384	199	185	465	203	262
35	29	14	15	67	36	31	77	32	45
36	28	15	13	71	37	34	97	40	57
37	33	12	21	83	37	46	93	47	46
38	30	19	11	85	49	36	91	36	55
39	30	11	19	78	40	38	107	48	59
40～44歳	168	74	94	469	262	207	553	278	275
40	26	10	16	84	38	46	95	47	48
41	32	20	12	81	51	30	107	45	62
42	33	15	18	97	56	41	115	64	51
43	34	11	23	113	63	50	104	59	45
44	43	18	25	94	54	40	132	63	69
45～49歳	156	73	83	419	237	182	570	283	287
45	32	16	16	96	61	35	127	58	69
46	30	17	13	78	42	36	120	56	64
47	38	14	24	84	35	49	106	54	52
48	28	12	16	76	44	32	107	60	47
49	28	14	14	85	55	30	110	55	55
50～54歳	128	65	63	367	213	154	420	221	199
50	27	14	13	55	34	21	70	35	35
51	25	10	15	78	41	37	99	53	46
52	21	10	11	91	51	40	91	41	50
53	24	12	12	76	48	28	87	51	36
54	31	19	12	67	39	28	73	41	32

表3 年齢別人口（大字別） 【平成27年国勢調査からの推計値】

年齢(各歳)	川元			川尻			山王		
	計	男	女	計	男	女	計	男	女
55～59歳	124	46	78	362	195	167	353	187	166
55	22	8	14	78	40	38	76	40	36
56	21	8	13	79	41	38	71	41	30
57	26	13	13	79	50	29	71	33	38
58	22	5	17	77	35	42	62	30	32
59	33	12	21	49	29	20	73	43	30
60～64歳	134	63	71	341	188	153	328	177	151
60	15	7	8	77	50	27	59	31	28
61	27	12	15	76	43	33	64	36	28
62	37	18	19	70	38	32	73	43	30
63	36	14	22	53	27	26	77	36	41
64	19	12	7	65	30	35	55	31	24
65～69歳	163	75	88	406	207	199	298	136	162
65	27	13	14	73	41	32	51	31	20
66	33	13	20	85	46	39	78	41	37
67	38	22	16	75	26	49	57	25	32
68	43	18	25	84	40	44	55	19	36
69	22	9	13	89	54	35	57	20	37
70～74歳	93	36	57	241	124	117	174	79	95
70	12	8	4	41	24	17	35	20	15
71	17	5	12	50	27	23	28	10	18
72	18	7	11	59	28	31	32	15	17
73	24	6	18	43	22	21	34	16	18
74	22	10	12	48	23	25	45	18	27
75～79歳	109	50	59	206	72	134	177	84	93
75	25	7	18	47	16	31	40	24	16
76	21	9	12	41	16	25	37	21	16
77	19	8	11	33	8	25	26	9	17
78	17	10	7	42	20	22	34	15	19
79	27	16	11	43	12	31	40	15	25
80～84歳	100	40	60	175	71	104	136	51	85
80	24	10	14	49	21	28	28	10	18
81	22	9	13	34	12	22	32	15	17
82	18	11	7	31	10	21	18	9	9
83	21	6	15	29	14	15	32	9	23
84	15	4	11	32	14	18	26	8	18
85～89歳	69	22	47	107	27	80	76	28	48
90～94歳	13	3	10	61	14	47	18	8	10
95～99歳	1	0	1	9	3	6	1	0	1
100歳以上	0	0	0	2	0	2	1	1	0
不詳	52	25	27	131	73	58	242	137	105
(再掲)									
15歳未満	220	112	108	609	305	304	778	397	381
15～64歳	1,244	580	664	3,295	1,804	1,491	3,807	1,905	1,902
65歳以上	548	226	322	1,207	518	689	881	387	494
年齢別割合(%)									
15歳未満	10.9	12.2	9.9	11.9	11.6	12.2	14.2	14.8	13.7
15～64歳	61.8	63.2	60.7	64.5	68.7	60.0	69.6	70.8	68.5
65歳以上	27.2	24.6	29.4	23.6	19.7	27.7	16.1	14.4	17.8
平均年齢	47.6	45.7	49.1	46.2	44.9	47.7	42.4	41.9	42.9

※国勢調査では、住民基本台帳等の登録の有無に関係なく、「常住者」を調査対象としているため、住民基本台帳法等による転出手続きをとらず(本市に住民基本台帳等の登録がある状態)に他市町村に居住している者が、国勢調査後に転出または死亡した場合、その件数が国勢調査によって把握された同年齢の人口よりも多くなると、「－」(マイナス)が生じることとなる。

表3 年齢別人口（大字別） 【平成27年国勢調査からの推計値】

年齢(各歳)	高 陽			保 戸 野			泉		
	計	男	女	計	男	女	計	男	女
総 数	1,910	940	970	5,602	2,558	3,044	10,229	4,823	5,406
0～4歳	66	43	23	150	84	66	363	189	174
0	13	7	6	30	16	14	64	27	37
1	16	12	4	30	17	13	81	42	39
2	10	5	5	33	20	13	63	30	33
3	18	11	7	22	10	12	78	50	28
4	9	8	1	35	21	14	77	40	37
5～9歳	66	36	30	218	130	88	474	231	243
5	12	5	7	38	25	13	79	41	38
6	7	5	2	47	24	23	94	41	53
7	17	9	8	49	24	25	92	47	45
8	14	8	6	40	25	15	104	49	55
9	16	9	7	44	32	12	105	53	52
10～14歳	69	36	33	239	128	111	515	260	255
10	10	3	7	49	27	22	102	51	51
11	6	2	4	40	22	18	91	56	35
12	18	10	8	51	25	26	105	47	58
13	18	11	7	36	21	15	98	48	50
14	17	10	7	63	33	30	119	58	61
15～19歳	52	31	21	277	148	129	556	281	275
15	9	5	4	56	34	22	108	56	52
16	8	4	4	49	23	26	115	58	57
17	14	11	3	70	40	30	134	67	67
18	8	6	2	63	31	32	120	61	59
19	13	5	8	39	20	19	79	39	40
20～24歳	91	49	42	160	74	86	324	155	169
20	17	9	8	35	16	19	64	36	28
21	13	7	6	28	9	19	70	32	38
22	13	6	7	27	14	13	59	34	25
23	21	12	9	34	20	14	60	25	35
24	27	15	12	36	15	21	71	28	43
25～29歳	107	51	56	224	114	110	379	184	195
25	18	8	10	45	19	26	62	28	34
26	22	14	8	49	33	16	79	42	37
27	22	6	16	46	23	23	76	40	36
28	20	13	7	39	20	19	79	41	38
29	25	10	15	45	19	26	83	33	50
30～34歳	99	47	52	218	103	115	463	233	230
30	20	15	5	33	19	14	82	38	44
31	19	7	12	45	16	29	83	39	44
32	17	5	12	42	25	17	105	58	47
33	24	13	11	44	17	27	75	39	36
34	19	7	12	54	26	28	118	59	59
35～39歳	116	60	56	317	136	181	647	305	342
35	21	10	11	61	19	42	108	56	52
36	23	13	10	59	32	27	130	62	68
37	22	13	9	61	28	33	120	51	69
38	25	11	14	73	30	43	140	66	74
39	25	13	12	63	27	36	149	70	79
40～44歳	178	95	83	377	173	204	841	397	444
40	44	26	18	73	39	34	162	79	83
41	27	19	8	59	33	26	163	77	86
42	31	16	15	86	31	55	175	94	81
43	36	15	21	77	29	48	160	68	92
44	40	19	21	82	41	41	181	79	102
45～49歳	159	79	80	466	201	265	931	447	484
45	29	16	13	80	29	51	181	85	96
46	33	13	20	95	45	50	183	93	90
47	27	14	13	95	43	52	181	84	97
48	31	14	17	93	38	55	202	101	101
49	39	22	17	103	46	57	184	84	100
50～54歳	121	58	63	382	192	190	784	383	401
50	22	9	13	60	26	34	127	64	63
51	24	14	10	69	39	30	151	66	85
52	22	13	9	89	44	45	181	95	86
53	32	12	20	90	49	41	155	81	74
54	21	10	11	74	34	40	170	77	93

表3 年齢別人口（大字別） 【平成27年国勢調査からの推計値】

年齢(各歳)	高 陽			保 戸 野			泉		
	計	男	女	計	男	女	計	男	女
55～59歳	114	56	58	367	172	195	735	326	409
55	30	14	16	72	38	34	132	59	73
56	17	11	6	79	39	40	154	62	92
57	17	8	9	72	28	44	142	58	84
58	26	13	13	67	28	39	150	72	78
59	24	10	14	77	39	38	157	75	82
60～64歳	124	67	57	402	188	214	644	312	332
60	22	13	9	85	35	50	131	59	72
61	26	12	14	93	43	50	127	61	66
62	25	12	13	74	34	40	134	70	64
63	22	17	5	77	37	40	124	62	62
64	29	13	16	73	39	34	128	60	68
65～69歳	110	47	63	443	183	260	646	306	340
65	19	8	11	78	29	49	124	67	57
66	22	5	17	97	43	54	126	58	68
67	25	12	13	98	35	63	127	50	77
68	23	12	11	94	37	57	128	58	70
69	21	10	11	76	39	37	141	73	68
70～74歳	81	26	55	324	146	178	454	188	266
70	14	7	7	51	23	28	86	32	54
71	11	1	10	58	26	32	77	34	43
72	22	9	13	76	33	43	108	41	67
73	15	4	11	64	26	38	99	42	57
74	19	5	14	75	38	37	84	39	45
75～79歳	93	36	57	313	113	200	442	194	248
75	16	8	8	77	33	44	88	41	47
76	25	9	16	62	26	36	73	33	40
77	12	4	8	49	17	32	86	34	52
78	17	6	11	58	21	37	96	44	52
79	23	9	14	67	16	51	99	42	57
80～84歳	86	30	56	295	114	181	415	169	246
80	18	4	14	68	32	36	96	37	59
81	23	9	14	67	22	45	98	45	53
82	18	8	10	51	25	26	78	29	49
83	17	7	10	56	20	36	76	31	45
84	10	2	8	53	15	38	67	27	40
85～89歳	68	30	38	224	70	154	242	88	154
90～94歳	20	11	9	90	25	65	110	34	76
95～99歳	6	2	4	22	7	15	19	3	16
100歳以上	0	0	0	7	3	4	2	0	2
不 詳	84	50	34	87	54	33	243	138	105
(再掲)									
15歳未満	201	115	86	607	342	265	1,352	680	672
15～64歳	1,161	593	568	3,190	1,501	1,689	6,304	3,023	3,281
65歳以上	464	182	282	1,718	661	1,057	2,330	982	1,348
年齢別割合(%)									
15歳未満	11.0	12.9	9.2	11.0	13.7	8.8	13.5	14.5	12.7
15～64歳	63.6	66.6	60.7	57.8	59.9	56.1	63.1	64.5	61.9
65歳以上	25.4	20.4	30.1	31.2	26.4	35.1	23.3	21.0	25.4
平均年齢	47.6	45.0	49.9	50.0	47.0	52.5	46.1	44.6	47.4

※国勢調査では、住民基本台帳等の登録の有無に関係なく、「常住者」を調査対象としているため、住民基本台帳法等による転出手続きをとらず(本市に住民基本台帳等の登録がある状態)に他市町村に居住している者が、国勢調査後に転出または死亡した場合、その件数が国勢調査によって把握された同年齢の人口よりも多くなると、「－」(マイナス)が生じることとなる。

表3 年齢別人口（大字別） 【平成27年国勢調査からの推計値】

年齢(各歳)	千 秋			中 通			南 通		
	計	男	女	計	男	女	計	男	女
総 数	4,405	2,117	2,288	3,947	1,783	2,164	3,883	1,842	2,041
0～4歳	127	70	57	99	48	51	150	73	77
0	29	17	12	19	12	7	28	14	14
1	24	13	11	20	8	12	27	12	15
2	20	14	6	25	10	15	33	18	15
3	25	11	14	18	8	10	26	13	13
4	29	15	14	17	10	7	36	16	20
5～9歳	130	63	67	104	41	63	139	66	73
5	29	16	13	23	11	12	28	15	13
6	22	9	13	19	10	9	31	15	16
7	39	21	18	24	8	16	25	8	17
8	24	7	17	22	6	16	28	15	13
9	16	10	6	16	6	10	27	13	14
10～14歳	162	86	76	107	52	55	116	47	69
10	29	15	14	20	10	10	27	13	14
11	35	16	19	25	11	14	18	4	14
12	38	22	16	18	12	6	22	9	13
13	35	16	19	23	13	10	23	9	14
14	25	17	8	21	6	15	26	12	14
15～19歳	171	90	81	102	46	56	127	57	70
15	23	10	13	17	6	11	22	11	11
16	27	18	9	19	10	9	26	11	15
17	43	20	23	20	9	11	32	11	21
18	38	18	20	28	13	15	21	10	11
19	40	24	16	18	8	10	26	14	12
20～24歳	247	142	105	119	59	60	186	94	92
20	50	23	27	16	6	10	25	11	14
21	40	26	14	27	12	15	29	11	18
22	50	27	23	19	9	10	41	15	26
23	60	34	26	30	17	13	57	34	23
24	47	32	15	27	15	12	34	23	11
25～29歳	180	88	92	148	72	76	241	128	113
25	37	14	23	29	19	10	39	22	17
26	25	11	14	30	10	20	65	31	34
27	38	22	16	36	18	18	53	34	19
28	36	18	18	26	14	12	40	17	23
29	44	23	21	27	11	16	44	24	20
30～34歳	188	90	98	166	86	80	201	86	115
30	26	11	15	26	16	10	43	19	24
31	29	17	12	35	21	14	37	17	20
32	48	24	24	43	18	25	46	23	23
33	35	14	21	32	12	20	36	10	26
34	50	24	26	30	19	11	39	17	22
35～39歳	247	110	137	237	108	129	251	117	134
35	37	9	28	38	15	23	47	18	29
36	55	29	26	45	24	21	46	30	16
37	48	28	20	58	22	36	50	23	27
38	49	19	30	41	25	16	54	31	23
39	58	25	33	55	22	33	54	15	39
40～44歳	330	165	165	288	136	152	266	131	135
40	61	31	30	53	24	29	52	23	29
41	69	32	37	53	24	29	60	34	26
42	56	22	34	55	25	30	58	30	28
43	77	40	37	53	26	27	47	23	24
44	67	40	27	74	37	37	49	21	28
45～49歳	316	161	155	255	133	122	217	101	116
45	65	30	35	51	21	30	48	24	24
46	56	33	23	50	31	19	58	29	29
47	82	39	43	53	32	21	44	24	20
48	50	27	23	46	21	25	30	12	18
49	63	32	31	55	28	27	37	12	25
50～54歳	269	141	128	281	144	137	264	123	141
50	37	23	14	41	26	15	43	18	25
51	62	34	28	54	29	25	45	21	24
52	53	28	25	56	28	28	44	17	27
53	62	31	31	64	30	34	62	27	35
54	55	25	30	66	31	35	70	40	30

表3 年齢別人口（大字別） 【平成27年国勢調査からの推計値】

年齢(各歳)	千 秋			中 通			南 通		
	計	男	女	計	男	女	計	男	女
55～59歳	334	160	174	294	156	138	271	137	134
55	53	25	28	59	35	24	55	25	30
56	69	31	38	58	27	31	51	29	22
57	66	32	34	68	41	27	58	32	26
58	60	28	32	57	28	29	56	26	30
59	86	44	42	52	25	27	51	25	26
60～64歳	360	166	194	310	141	169	232	112	120
60	72	29	43	55	25	30	39	23	16
61	80	31	49	59	22	37	40	21	19
62	68	33	35	67	34	33	54	26	28
63	57	31	26	81	40	41	49	23	26
64	83	42	41	48	20	28	50	19	31
65～69歳	360	174	186	303	132	171	289	139	150
65	83	40	43	61	22	39	48	24	24
66	80	37	43	70	28	42	70	35	35
67	79	36	43	57	24	33	62	27	35
68	60	36	24	57	35	22	58	28	30
69	58	25	33	58	23	35	51	25	26
70～74歳	232	109	123	210	96	114	227	101	126
70	54	32	22	41	18	23	33	14	19
71	40	20	20	44	23	21	57	26	31
72	47	24	23	43	19	24	50	20	30
73	49	16	33	40	17	23	46	22	24
74	42	17	25	42	19	23	41	19	22
75～79歳	215	82	133	214	72	142	143	62	81
75	51	20	31	34	13	21	31	14	17
76	36	17	19	43	17	26	28	12	16
77	47	16	31	38	9	29	27	10	17
78	39	15	24	40	16	24	33	15	18
79	42	14	28	59	17	42	24	11	13
80～84歳	179	73	106	212	69	143	133	51	82
80	42	22	20	51	13	38	27	9	18
81	34	17	17	34	9	25	28	12	16
82	24	7	17	38	10	28	22	11	11
83	35	11	24	50	21	29	28	8	20
84	44	16	28	39	16	23	28	11	17
85～89歳	133	37	96	172	49	123	95	27	68
90～94歳	48	13	35	104	32	72	63	12	51
95～99歳	11	2	9	16	5	11	14	5	9
100歳以上	2	0	2	5	0	5	2	0	2
不詳	164	95	69	201	106	95	256	173	83
(再掲)									
15歳未満	419	219	200	310	141	169	405	186	219
15～64歳	2,642	1,313	1,329	2,200	1,081	1,119	2,256	1,086	1,170
65歳以上	1,180	490	690	1,236	455	781	966	397	569
年齢別割合(%)									
15歳未満	9.9	10.8	9.0	8.3	8.4	8.2	11.2	11.1	11.2
15～64歳	62.3	64.9	59.9	58.7	64.5	54.1	62.2	65.1	59.8
65歳以上	27.8	24.2	31.1	33.0	27.1	37.7	26.6	23.8	29.1
平均年齢	48.8	46.6	50.8	52.6	50.3	54.5	47.2	45.8	48.4

※国勢調査では、住民基本台帳等の登録の有無に関係なく、「常住者」を調査対象としているため、住民基本台帳法等による転出手続きをとらず(本市に住民基本台帳等の登録がある状態)に他市町村に居住している者が、国勢調査後に転出または死亡した場合、その件数が国勢調査によって把握された同年齢の人口よりも多くなると、「－」(マイナス)が生じることとなる。

表3 年齢別人口（大字別） 【平成27年国勢調査からの推計値】

年齢(各歳)	檜 山			茨 島			八 橋		
	計	男	女	計	男	女	計	男	女
総 数	8,764	3,980	4,784	4,482	2,135	2,347	9,366	4,469	4,897
0～4歳	276	142	134	122	65	57	422	220	202
0	61	35	26	23	13	10	104	49	55
1	47	23	24	27	16	11	77	34	43
2	46	26	20	22	10	12	73	42	31
3	56	26	30	25	16	9	92	48	44
4	66	32	34	25	10	15	76	47	29
5～9歳	258	133	125	105	56	49	343	174	169
5	44	23	21	26	11	15	73	34	39
6	53	27	26	26	16	10	55	33	22
7	47	22	25	21	12	9	63	32	31
8	60	35	25	16	7	9	71	37	34
9	54	26	28	16	10	6	81	38	43
10～14歳	318	152	166	128	68	60	343	163	180
10	58	35	23	30	18	12	61	25	36
11	55	25	30	29	12	17	69	38	31
12	71	34	37	17	10	7	64	30	34
13	56	25	31	25	11	14	71	31	40
14	78	33	45	27	17	10	78	39	39
15～19歳	376	192	184	143	69	74	443	219	224
15	76	35	41	24	11	13	80	34	46
16	72	35	37	19	14	5	104	53	51
17	79	38	41	42	20	22	82	38	44
18	76	45	31	26	11	15	84	47	37
19	73	39	34	32	13	19	93	47	46
20～24歳	293	132	161	142	68	74	366	178	188
20	57	33	24	28	12	16	53	22	31
21	63	25	38	32	19	13	78	33	45
22	53	24	29	22	10	12	79	38	41
23	70	30	40	31	18	13	65	37	28
24	50	20	30	29	9	20	91	48	43
25～29歳	382	182	200	210	102	108	496	254	242
25	72	33	39	31	16	15	96	41	55
26	73	30	43	33	10	23	114	53	61
27	62	32	30	49	25	24	72	40	32
28	90	44	46	49	28	21	90	50	40
29	85	43	42	48	23	25	124	70	54
30～34歳	449	205	244	206	110	96	571	278	293
30	94	41	53	43	24	19	92	37	55
31	98	49	49	47	21	26	127	68	59
32	63	28	35	35	20	15	130	64	66
33	94	42	52	41	19	22	109	52	57
34	100	45	55	40	26	14	113	57	56
35～39歳	491	232	259	245	113	132	668	322	346
35	90	44	46	41	15	26	124	56	68
36	106	53	53	50	26	24	121	53	68
37	99	53	46	51	24	27	150	75	75
38	94	44	50	57	20	37	136	70	66
39	102	38	64	46	28	18	137	68	69
40～44歳	622	301	321	338	171	167	736	376	360
40	122	65	57	50	24	26	127	64	63
41	127	61	66	66	36	30	146	78	68
42	121	56	65	71	33	38	171	92	79
43	143	68	75	75	40	35	157	67	90
44	109	51	58	76	38	38	135	75	60
45～49歳	561	269	292	289	162	127	718	337	381
45	129	64	65	68	33	35	113	47	66
46	106	49	57	57	39	18	145	69	76
47	108	51	57	58	30	28	167	87	80
48	97	45	52	51	28	23	137	54	83
49	121	60	61	55	32	23	156	80	76
50～54歳	570	263	307	294	140	154	648	301	347
50	96	44	52	46	23	23	121	58	63
51	118	54	64	64	28	36	130	62	68
52	126	60	66	58	26	32	126	58	68
53	106	47	59	59	30	29	132	59	73
54	124	58	66	67	33	34	139	64	75

表3 年齢別人口（大字別） 【平成27年国勢調査からの推計値】

年齢(各歳)	榑山			茨島			八橋		
	計	男	女	計	男	女	計	男	女
55～59歳	633	289	344	290	148	142	653	318	335
55	140	62	78	69	33	36	133	66	67
56	141	62	79	49	25	24	141	70	71
57	121	52	69	57	30	27	141	61	80
58	123	61	62	62	34	28	120	56	64
59	108	52	56	53	26	27	118	65	53
60～64歳	684	308	376	328	150	178	594	288	306
60	134	55	79	65	30	35	101	51	50
61	135	63	72	62	28	34	124	58	66
62	136	59	77	68	36	32	118	62	56
63	142	70	72	57	22	35	119	55	64
64	137	61	76	76	34	42	132	62	70
65～69歳	852	377	475	447	205	242	689	336	353
65	162	81	81	74	31	43	132	65	67
66	170	75	95	90	40	50	140	64	76
67	174	79	95	100	59	41	137	72	65
68	166	72	94	90	35	55	137	62	75
69	180	70	110	93	40	53	143	73	70
70～74歳	527	247	280	343	147	196	453	193	260
70	82	41	41	53	22	31	78	38	40
71	104	46	58	56	26	30	71	24	47
72	110	52	58	78	33	45	96	42	54
73	117	44	73	75	29	46	90	37	53
74	114	64	50	81	37	44	118	52	66
75～79歳	498	189	309	311	133	178	411	183	228
75	108	38	70	79	33	46	84	35	49
76	106	47	59	64	28	36	90	43	47
77	95	35	60	55	26	29	82	36	46
78	98	37	61	50	17	33	71	34	37
79	91	32	59	63	29	34	84	35	49
80～84歳	460	172	288	238	103	135	332	132	200
80	107	47	60	68	30	38	82	35	47
81	105	40	65	52	18	34	69	24	45
82	75	22	53	50	27	23	67	26	41
83	79	34	45	31	12	19	60	31	29
84	94	29	65	37	16	21	54	16	38
85～89歳	292	93	199	126	42	84	182	58	124
90～94歳	97	37	60	47	18	29	73	10	63
95～99歳	26	6	20	12	2	10	20	2	18
100歳以上	0	0	0	2	0	2	2	1	1
不詳	99	59	40	116	63	53	203	126	77
(再掲)									
15歳未満	852	427	425	355	189	166	1,108	557	551
15～64歳	5,061	2,373	2,688	2,485	1,233	1,252	5,893	2,871	3,022
65歳以上	2,752	1,121	1,631	1,526	650	876	2,162	915	1,247
年齢別割合(%)									
15歳未満	9.8	10.9	9.0	8.1	9.1	7.2	12.1	12.8	11.4
15～64歳	58.4	60.5	56.7	56.9	59.5	54.6	64.3	66.1	62.7
65歳以上	31.8	28.6	34.4	35.0	31.4	38.2	23.6	21.1	25.9
平均年齢	50.2	48.3	51.7	51.8	50.1	53.4	45.7	44.3	47.0

※国勢調査では、住民基本台帳等の登録の有無に関係なく、「常住者」を調査対象としているため、住民基本台帳法等による転出手続きをとらず(本市に住民基本台帳等の登録がある状態)に他市町村に居住している者が、国勢調査後に転出または死亡した場合、その件数が国勢調査によって把握された同年齢の人口よりも多くなると、「－」(マイナス)が生じることとなる。

表3 年齢別人口（大字別） 【平成27年国勢調査からの推計値】

年齢(各歳)	東 通			手 形			手形(字)		
	計	男	女	計	男	女	計	男	女
総 数	6,140	2,933	3,207	4,135	2,205	1,930	5,886	2,924	2,962
0～4歳	189	101	88	94	46	48	148	78	70
0	42	21	21	18	6	12	33	21	12
1	43	24	19	24	18	6	32	17	15
2	31	13	18	16	6	10	33	15	18
3	37	21	16	18	10	8	28	13	15
4	36	22	14	18	6	12	22	12	10
5～9歳	174	95	79	99	50	49	163	74	89
5	33	21	12	21	12	9	30	11	19
6	43	18	25	22	13	9	26	15	11
7	36	21	15	12	10	2	34	16	18
8	38	18	20	23	11	12	35	18	17
9	24	17	7	21	4	17	38	14	24
10～14歳	185	94	91	99	52	47	160	79	81
10	44	23	21	15	9	6	33	16	17
11	38	17	21	21	7	14	32	21	11
12	29	18	11	31	18	13	42	18	24
13	35	17	18	12	7	5	26	12	14
14	39	19	20	20	11	9	27	12	15
15～19歳	260	131	129	226	123	103	317	172	145
15	38	22	16	14	7	7	35	16	19
16	42	21	21	26	11	15	42	20	22
17	52	27	25	28	15	13	47	21	26
18	46	28	18	49	25	24	63	32	31
19	82	33	49	109	65	44	130	83	47
20～24歳	390	194	196	809	566	243	752	534	218
20	93	45	48	173	122	51	188	134	54
21	84	41	43	187	134	53	182	136	46
22	81	52	29	201	129	72	152	109	43
23	67	25	42	159	122	37	140	96	44
24	65	31	34	89	59	30	90	59	31
25～29歳	327	142	185	261	147	114	272	141	131
25	65	31	34	65	36	29	65	38	27
26	76	33	43	49	24	25	57	30	27
27	61	25	36	33	23	10	56	27	29
28	60	25	35	66	41	25	50	28	22
29	65	28	37	48	23	25	44	18	26
30～34歳	363	184	179	172	78	94	305	146	159
30	75	37	38	37	12	25	60	30	30
31	68	32	36	31	16	15	68	32	36
32	77	41	36	35	18	17	55	25	30
33	72	38	34	31	14	17	63	27	36
34	71	36	35	38	18	20	59	32	27
35～39歳	390	179	211	178	90	88	332	168	164
35	67	34	33	32	18	14	64	39	25
36	89	41	48	49	26	23	66	31	35
37	80	36	44	28	14	14	71	35	36
38	73	32	41	30	13	17	67	30	37
39	81	36	45	39	19	20	64	33	31
40～44歳	419	212	207	194	109	85	365	167	198
40	83	38	45	37	16	21	57	21	36
41	85	43	42	36	19	17	82	44	38
42	93	56	37	40	26	14	73	32	41
43	82	41	41	35	17	18	81	40	41
44	76	34	42	46	31	15	72	30	42
45～49歳	418	196	222	180	93	87	317	139	178
45	97	45	52	44	27	17	72	29	43
46	76	37	39	36	14	22	63	28	35
47	77	33	44	24	13	11	64	26	38
48	71	25	46	37	23	14	51	25	26
49	97	56	41	39	16	23	67	31	36
50～54歳	344	169	175	237	124	113	308	161	147
50	53	23	30	37	18	19	47	29	18
51	75	42	33	44	18	26	67	29	38
52	73	36	37	54	27	27	62	34	28
53	71	39	32	52	35	17	61	32	29
54	72	29	43	50	26	24	71	37	34

表3 年齢別人口（大字別）【平成27年国勢調査からの推計値】

年齢(各歳)	東 通			手 形			手形(字)		
	計	男	女	計	男	女	計	男	女
55～59歳	393	201	192	247	136	111	322	146	176
55	84	46	38	36	23	13	60	27	33
56	86	39	47	35	19	16	64	29	35
57	76	43	33	65	37	28	68	33	35
58	74	34	40	57	32	25	78	36	42
59	73	39	34	54	25	29	52	21	31
60～64歳	390	199	191	205	102	103	357	163	194
60	83	43	40	37	20	17	62	25	37
61	76	33	43	40	17	23	78	33	45
62	78	48	30	38	18	20	75	35	40
63	74	41	33	43	23	20	73	35	38
64	79	34	45	47	24	23	69	35	34
65～69歳	482	248	234	212	99	113	401	183	218
65	92	49	43	39	18	21	81	42	39
66	85	49	36	43	22	21	68	26	42
67	98	48	50	42	21	21	76	36	40
68	95	50	45	39	15	24	86	39	47
69	112	52	60	49	23	26	90	40	50
70～74歳	312	130	182	172	76	96	265	110	155
70	54	22	32	28	12	16	38	16	22
71	63	22	41	33	16	17	34	13	21
72	63	30	33	34	15	19	52	27	25
73	66	28	38	35	17	18	71	31	40
74	66	28	38	42	16	26	70	23	47
75～79歳	320	141	179	189	74	115	335	136	199
75	83	31	52	31	8	23	56	25	31
76	61	30	31	28	12	16	71	28	43
77	52	22	30	44	20	24	59	24	35
78	66	28	38	33	12	21	74	32	42
79	58	30	28	53	22	31	75	27	48
80～84歳	315	113	202	175	59	116	305	115	190
80	68	30	38	37	14	23	70	30	40
81	66	30	36	34	14	20	69	25	44
82	63	15	48	31	11	20	60	21	39
83	62	21	41	35	9	26	56	23	33
84	56	17	39	38	11	27	50	16	34
85～89歳	199	77	122	137	46	91	204	83	121
90～94歳	63	18	45	58	12	46	62	22	40
95～99歳	18	2	16	12	5	7	21	2	19
100歳以上	1	0	1	3	0	3	1	0	1
不詳	188	107	81	176	118	58	174	105	69
(再掲)									
15歳未満	548	290	258	292	148	144	471	231	240
15～64歳	3,694	1,807	1,887	2,709	1,568	1,141	3,647	1,937	1,710
65歳以上	1,710	729	981	958	371	587	1,594	651	943
年齢別割合(%)									
15歳未満	9.2	10.3	8.3	7.4	7.1	7.7	8.2	8.2	8.3
15～64歳	62.1	63.9	60.4	68.4	75.1	61.0	63.8	68.7	59.1
65歳以上	28.7	25.8	31.4	24.2	17.8	31.4	27.9	23.1	32.6
平均年齢	48.1	46.5	49.6	44.2	40.3	48.5	46.7	43.3	49.9

※国勢調査では、住民基本台帳等の登録の有無に関係なく、「常住者」を調査対象としているため、住民基本台帳法等による転出手続きをとらず(本市に住民基本台帳等の登録がある状態)に他市町村に居住している者が、国勢調査後に転出または死亡した場合、その件数が国勢調査によって把握された同年齢の人口よりも多くなると、「－」(マイナス)が生じることとなる。

表3 年齢別人口（大字別） 【平成27年国勢調査からの推計値】

年齢(各歳)	手形山			泉(旭川)			旭川		
	計	男	女	計	男	女	計	男	女
総数	1,971	867	1,104	2,824	1,299	1,525	2,388	1,127	1,261
0～4歳	56	27	29	75	34	41	103	59	44
0	13	7	6	16	10	6	12	9	3
1	7	3	4	13	7	6	25	15	10
2	9	5	4	11	7	4	19	9	10
3	12	6	6	20	10	10	28	18	10
4	15	6	9	15	0	15	19	8	11
5～9歳	77	45	32	97	58	39	108	53	55
5	12	7	5	21	8	13	22	11	11
6	22	11	11	14	8	6	24	11	13
7	16	9	7	17	11	6	21	11	10
8	12	9	3	23	14	9	26	11	15
9	15	9	6	22	17	5	15	9	6
10～14歳	83	42	41	120	56	64	81	50	31
10	16	8	8	25	12	13	16	9	7
11	12	6	6	24	12	12	19	12	7
12	20	13	7	24	12	12	18	11	7
13	18	7	11	22	7	15	12	8	4
14	17	8	9	25	13	12	16	10	6
15～19歳	71	31	40	126	61	65	96	46	50
15	14	4	10	32	17	15	19	8	11
16	14	7	7	20	9	11	22	7	15
17	16	6	10	29	16	13	15	9	6
18	15	9	6	28	11	17	22	14	8
19	12	5	7	17	8	9	18	8	10
20～24歳	61	26	35	84	41	43	75	43	32
20	18	5	13	12	6	6	16	12	4
21	12	6	6	22	15	7	10	6	4
22	15	7	8	11	1	10	18	11	7
23	10	6	4	18	11	7	16	6	10
24	6	2	4	21	8	13	15	8	7
25～29歳	74	33	41	92	48	44	94	46	48
25	12	4	8	12	7	5	19	6	13
26	13	8	5	18	10	8	13	9	4
27	16	9	7	15	6	9	20	11	9
28	13	3	10	20	10	10	19	7	12
29	20	9	11	27	15	12	23	13	10
30～34歳	72	34	38	131	55	76	111	42	69
30	6	4	2	24	11	13	18	6	12
31	13	6	7	22	10	12	21	7	14
32	15	5	10	22	7	15	15	2	13
33	25	12	13	24	10	14	28	15	13
34	13	7	6	39	17	22	29	12	17
35～39歳	105	52	53	169	86	83	159	73	86
35	16	9	7	27	14	13	28	15	13
36	15	7	8	26	15	11	32	12	20
37	24	9	15	40	19	21	37	17	20
38	30	15	15	30	15	15	28	17	11
39	20	12	8	46	23	23	34	12	22
40～44歳	123	52	71	212	107	105	158	80	78
40	25	13	12	33	20	13	25	12	13
41	27	10	17	40	19	21	31	13	18
42	18	8	10	45	24	21	33	19	14
43	30	11	19	42	22	20	45	22	23
44	23	10	13	52	22	30	24	14	10
45～49歳	113	41	72	209	102	107	160	77	83
45	19	5	14	37	20	17	27	12	15
46	17	7	10	57	25	32	30	16	14
47	35	14	21	38	18	20	31	17	14
48	27	9	18	38	16	22	39	20	19
49	15	6	9	39	23	16	33	12	21
50～54歳	107	43	64	191	86	105	112	54	58
50	14	4	10	35	14	21	19	8	11
51	18	8	10	37	18	19	25	8	17
52	26	13	13	42	18	24	22	13	9
53	22	7	15	45	21	24	26	17	9
54	27	11	16	32	15	17	20	8	12

表3 年齢別人口（大字別）【平成27年国勢調査からの推計値】

年齢(各歳)	手形山			泉(旭川)			旭川		
	計	男	女	計	男	女	計	男	女
55～59歳	131	50	81	161	77	84	156	70	86
55	21	9	12	36	21	15	24	11	13
56	33	14	19	36	17	19	31	12	19
57	30	9	21	27	11	16	27	17	10
58	28	13	15	28	16	12	42	18	24
59	19	5	14	34	12	22	32	12	20
60～64歳	165	71	94	224	110	114	172	75	97
60	32	17	15	43	24	19	42	20	22
61	31	13	18	45	18	27	20	4	16
62	32	12	20	45	16	29	38	18	20
63	36	17	19	43	25	18	39	15	24
64	34	12	22	48	27	21	33	18	15
65～69歳	244	106	138	259	110	149	242	110	132
65	41	21	20	49	23	26	49	23	26
66	38	13	25	60	33	27	45	18	27
67	41	17	24	54	21	33	53	28	25
68	65	25	40	42	10	32	29	10	19
69	59	30	29	54	23	31	66	31	35
70～74歳	157	66	91	179	76	103	177	71	106
70	29	10	19	32	16	16	34	12	22
71	36	14	22	27	10	17	28	11	17
72	34	13	21	40	15	25	41	18	23
73	22	12	10	37	17	20	36	13	23
74	36	17	19	43	18	25	38	17	21
75～79歳	157	76	81	203	88	115	154	73	81
75	27	11	16	44	21	23	38	19	19
76	34	13	21	46	18	28	30	10	20
77	36	21	15	37	13	24	37	21	16
78	32	19	13	39	20	19	21	10	11
79	28	12	16	37	16	21	28	13	15
80～84歳	79	30	49	153	59	94	102	48	54
80	21	8	13	41	17	24	26	15	11
81	15	5	10	34	12	22	22	11	11
82	16	8	8	33	12	21	25	11	14
83	15	4	11	24	11	13	16	6	10
84	12	5	7	21	7	14	13	5	8
85～89歳	47	15	32	81	27	54	61	25	36
90～94歳	18	10	8	28	7	21	22	5	17
95～99歳	3	0	3	10	2	8	6	1	5
100歳以上	0	0	0	1	0	1	-1	0	-1
不詳	28	17	11	19	9	10	40	26	14
(再掲)									
15歳未満	216	114	102	292	148	144	292	162	130
15～64歳	1,022	433	589	1,599	773	826	1,293	606	687
65歳以上	705	303	402	914	369	545	763	333	430
年齢別割合(%)									
15歳未満	11.1	13.4	9.3	10.4	11.5	9.5	12.4	14.7	10.4
15～64歳	52.6	50.9	53.9	57.0	59.9	54.5	55.1	55.0	55.1
65歳以上	36.3	35.6	36.8	32.6	28.6	36.0	32.5	30.2	34.5
平均年齢	51.2	49.8	52.3	50.4	48.5	52.1	48.9	47.1	50.6

※国勢調査では、住民基本台帳等の登録の有無に関係なく、「常住者」を調査対象としているため、住民基本台帳法等による転出手続きを問わず(本市に住民基本台帳等の登録がある状態)に他市町村に居住している者が、国勢調査後に転出または死亡した場合、その件数が国勢調査によって把握された同年齢の人口よりも多くなると、「－」(マイナス)が生じることとなる。

表3 年齢別人口（大字別）【平成27年国勢調査からの推計値】

年齢(各歳)	新 藤 田			濁 川			添 川		
	計	男	女	計	男	女	計	男	女
総 数	1,079	479	600	1,897	882	1,015	2,221	985	1,236
0～4歳	23	10	13	76	39	37	44	19	25
0	3	0	3	20	9	11	9	5	4
1	2	2	0	17	8	9	10	4	6
2	6	4	2	13	7	6	4	1	3
3	8	3	5	10	7	3	11	5	6
4	4	1	3	16	8	8	10	4	6
5～9歳	37	19	18	72	41	31	78	41	37
5	8	5	3	10	5	5	13	6	7
6	5	3	2	19	14	5	10	5	5
7	6	5	1	12	8	4	17	10	7
8	8	4	4	22	13	9	17	7	10
9	10	2	8	9	1	8	21	13	8
10～14歳	37	21	16	68	22	46	112	48	64
10	9	6	3	17	4	13	22	12	10
11	5	3	2	14	4	10	25	11	14
12	7	5	2	11	4	7	26	13	13
13	8	3	5	17	9	8	13	2	11
14	8	4	4	9	1	8	26	10	16
15～19歳	33	17	16	77	36	41	114	57	57
15	5	2	3	17	3	14	30	17	13
16	9	5	4	13	6	7	23	12	11
17	10	5	5	23	13	10	24	11	13
18	5	3	2	15	8	7	27	13	14
19	4	2	2	9	6	3	10	4	6
20～24歳	26	11	15	42	22	20	68	32	36
20	7	6	1	8	5	3	17	9	8
21	3	0	3	9	3	6	13	5	8
22	6	1	5	3	2	1	11	5	6
23	4	1	3	6	3	3	13	7	6
24	6	3	3	16	9	7	14	6	8
25～29歳	30	15	15	46	19	27	49	23	26
25	2	0	2	6	3	3	10	3	7
26	6	4	2	11	1	10	7	3	4
27	5	3	2	10	5	5	9	3	6
28	7	3	4	9	5	4	14	7	7
29	10	5	5	10	5	5	9	7	2
30～34歳	36	22	14	93	32	61	60	35	25
30	4	3	1	14	6	8	9	6	3
31	6	5	1	14	3	11	10	4	6
32	2	1	1	22	9	13	9	5	4
33	13	6	7	18	6	12	10	5	5
34	11	7	4	25	8	17	22	15	7
35～39歳	70	37	33	126	66	60	115	55	60
35	19	11	8	16	8	8	17	9	8
36	12	8	4	30	11	19	12	3	9
37	11	5	6	28	19	9	35	24	11
38	13	6	7	22	10	12	23	7	16
39	15	7	8	30	18	12	28	12	16
40～44歳	51	23	28	132	68	64	168	83	85
40	12	6	6	29	16	13	35	14	21
41	9	5	4	31	15	16	33	17	16
42	8	4	4	26	15	11	36	17	19
43	13	4	9	24	10	14	37	18	19
44	9	4	5	22	12	10	27	17	10
45～49歳	51	26	25	99	47	52	183	92	91
45	10	7	3	24	9	15	43	20	23
46	15	10	5	23	10	13	45	26	19
47	8	2	6	20	11	9	35	17	18
48	12	4	8	12	5	7	31	15	16
49	6	3	3	20	12	8	29	14	15
50～54歳	56	23	33	97	44	53	144	74	70
50	6	3	3	18	10	8	26	14	12
51	17	6	11	18	4	14	35	17	18
52	13	3	10	20	7	13	28	13	15
53	5	1	4	21	14	7	31	16	15
54	15	10	5	20	9	11	24	14	10

表3 年齢別人口（大字別） 【平成27年国勢調査からの推計値】

年齢(各歳)	新 藤 田			濁 川			添 川		
	計	男	女	計	男	女	計	男	女
55～59歳	77	33	44	139	66	73	133	65	68
55	13	5	8	25	12	13	23	9	14
56	18	6	12	30	15	15	31	16	15
57	20	10	10	27	11	16	28	14	14
58	13	8	5	29	10	19	24	15	9
59	13	4	9	28	18	10	27	11	16
60～64歳	110	50	60	183	70	113	147	69	78
60	26	13	13	31	9	22	29	12	17
61	16	5	11	24	12	12	25	7	18
62	20	11	9	42	18	24	31	17	14
63	16	7	9	48	16	32	28	13	15
64	32	14	18	38	15	23	34	20	14
65～69歳	125	52	73	239	121	118	213	103	110
65	29	11	18	36	20	16	37	17	20
66	24	7	17	46	19	27	52	29	23
67	22	9	13	62	36	26	38	16	22
68	18	8	10	46	20	26	43	21	22
69	32	17	15	49	26	23	43	20	23
70～74歳	65	32	33	161	76	85	139	65	74
70	9	4	5	26	11	15	19	7	12
71	8	4	4	31	14	17	31	13	18
72	20	11	9	29	13	16	24	12	12
73	17	9	8	42	17	25	31	13	18
74	11	4	7	33	21	12	34	20	14
75～79歳	77	36	41	107	53	54	129	54	75
75	22	13	9	24	14	10	37	18	19
76	14	4	10	22	10	12	23	9	14
77	10	6	4	15	7	8	23	8	15
78	15	7	8	18	11	7	18	9	9
79	16	6	10	28	11	17	28	10	18
80～84歳	67	14	53	71	33	38	110	34	76
80	12	3	9	14	9	5	27	11	16
81	14	3	11	17	10	7	27	9	18
82	10	2	8	12	4	8	25	6	19
83	13	2	11	15	4	11	15	7	8
84	18	4	14	13	6	7	16	1	15
85～89歳	59	20	39	43	19	24	110	25	85
90～94歳	30	12	18	11	2	9	64	8	56
95～99歳	8	1	7	3	0	3	28	0	28
100歳以上	2	0	2	0	0	0	8	0	8
不 詳	9	5	4	12	6	6	5	3	2
(再掲)									
15歳未満	97	50	47	216	102	114	234	108	126
15～64歳	540	257	283	1,034	470	564	1,181	585	596
65歳以上	433	167	266	635	304	331	801	289	512
年齢別割合(%)									
15歳未満	9.1	10.5	7.9	11.5	11.6	11.3	10.6	11.0	10.2
15～64歳	50.5	54.2	47.5	54.9	53.7	55.9	53.3	59.6	48.3
65歳以上	40.5	35.2	44.6	33.7	34.7	32.8	36.1	29.4	41.5
平均年齢	55.2	52.0	57.7	50.3	50.1	50.5	52.4	48.8	55.2

※国勢調査では、住民基本台帳等の登録の有無に関係なく、「常住者」を調査対象としているため、住民基本台帳法等による転出手続きをとらず(本市に住民基本台帳等の登録がある状態)に他市町村に居住している者が、国勢調査後に転出または死亡した場合、その件数が国勢調査によって把握された同年齢の人口よりも多くなると、「－」(マイナス)が生じることとなる。

表3 年齢別人口（大字別） 【平成27年国勢調査からの推計値】

年齢(各歳)	山内			仁別			広面		
	計	男	女	計	男	女	計	男	女
総数	363	149	214	131	54	77	14,185	6,666	7,519
0～4歳	1	0	1	1	0	1	569	300	269
0	0	0	0	0	0	0	121	66	55
1	0	0	0	1	0	1	128	74	54
2	1	0	1	0	0	0	98	47	51
3	0	0	0	0	0	0	120	61	59
4	0	0	0	0	0	0	102	52	50
5～9歳	0	0	0	4	1	3	493	232	261
5	0	0	0	0	0	0	86	44	42
6	0	0	0	2	1	1	95	55	40
7	0	0	0	0	0	0	114	46	68
8	0	0	0	1	0	1	103	50	53
9	0	0	0	1	0	1	95	37	58
10～14歳	2	1	1	3	1	2	479	253	226
10	0	0	0	0	0	0	93	47	46
11	1	1	0	0	0	0	94	48	46
12	0	0	0	1	0	1	103	51	52
13	0	0	0	1	0	1	100	61	39
14	1	0	1	1	1	0	89	46	43
15～19歳	3	2	1	2	1	1	622	304	318
15	0	0	0	0	0	0	105	55	50
16	1	1	0	0	0	0	118	64	54
17	0	0	0	1	1	0	99	49	50
18	2	1	1	1	0	1	127	58	69
19	0	0	0	0	0	0	173	78	95
20～24歳	4	2	2	4	2	2	1,269	625	644
20	0	0	0	1	1	0	230	115	115
21	0	0	0	0	0	0	275	141	134
22	2	2	0	1	0	1	286	148	138
23	0	0	0	0	0	0	245	116	129
24	2	0	2	2	1	1	233	105	128
25～29歳	8	5	3	3	1	2	798	385	413
25	1	0	1	1	0	1	169	91	78
26	2	2	0	1	1	0	170	88	82
27	2	0	2	0	0	0	174	73	101
28	3	3	0	0	0	0	147	65	82
29	0	0	0	1	0	1	138	68	70
30～34歳	10	8	2	7	3	4	789	372	417
30	2	1	1	2	1	1	145	68	77
31	3	2	1	2	1	1	139	65	74
32	0	0	0	1	1	0	170	89	81
33	2	2	0	0	0	0	173	72	101
34	3	3	0	2	0	2	162	78	84
35～39歳	13	10	3	7	5	2	906	417	489
35	2	1	1	2	1	1	167	76	91
36	2	1	1	0	0	0	193	94	99
37	2	1	1	1	1	0	206	92	114
38	2	2	0	1	1	0	189	78	111
39	5	5	0	3	2	1	151	77	74
40～44歳	11	5	6	1	-1	2	983	463	520
40	2	0	2	1	0	1	190	93	97
41	3	2	1	0	0	0	184	89	95
42	3	2	1	1	0	1	210	96	114
43	2	0	2	-1	-1	0	188	90	98
44	1	1	0	0	0	0	211	95	116
45～49歳	11	5	6	9	6	3	870	404	466
45	1	0	1	2	2	0	181	75	106
46	3	2	1	2	1	1	182	91	91
47	3	1	2	4	2	2	153	76	77
48	3	1	2	0	0	0	169	73	96
49	1	1	0	1	1	0	185	89	96
50～54歳	20	8	12	6	1	5	746	367	379
50	3	2	1	1	0	1	125	63	62
51	2	0	2	0	0	0	169	76	93
52	3	2	1	2	0	2	152	77	75
53	4	2	2	2	1	1	140	71	69
54	8	2	6	1	0	1	160	80	80

表3 年齢別人口（大字別）【平成27年国勢調査からの推計値】

年齢(各歳)	山内			仁別			広面		
	計	男	女	計	男	女	計	男	女
55～59歳	30	16	14	7	2	5	770	362	408
55	5	2	3	2	1	1	136	73	63
56	6	4	2	1	0	1	164	80	84
57	6	3	3	0	0	0	159	78	81
58	7	3	4	4	1	3	154	72	82
59	6	4	2	0	0	0	157	59	98
60～64歳	27	15	12	15	8	7	865	417	448
60	5	3	2	3	2	1	144	66	78
61	6	2	4	3	1	2	160	76	84
62	5	2	3	2	1	1	174	83	91
63	3	3	0	6	4	2	204	94	110
64	8	5	3	1	0	1	183	98	85
65～69歳	28	15	13	16	10	6	1,045	474	571
65	3	2	1	1	1	0	189	73	116
66	5	4	1	5	3	2	203	96	107
67	6	3	3	4	2	2	242	113	129
68	9	4	5	2	2	0	200	91	109
69	5	2	3	4	2	2	211	101	110
70～74歳	32	11	21	9	2	7	731	338	393
70	3	1	2	1	0	1	125	47	78
71	9	3	6	2	0	2	134	73	61
72	4	1	3	2	1	1	151	76	75
73	8	3	5	3	2	1	153	73	80
74	8	3	5	1	-1	2	168	69	99
75～79歳	35	11	24	16	7	9	646	280	366
75	7	5	2	3	2	1	153	68	85
76	8	2	6	3	2	1	145	70	75
77	7	2	5	4	1	3	104	42	62
78	7	2	5	3	2	1	113	46	67
79	6	0	6	3	0	3	131	54	77
80～84歳	47	17	30	14	4	10	534	222	312
80	10	5	5	4	3	1	123	55	68
81	9	3	6	0	0	0	121	51	70
82	7	3	4	3	0	3	104	48	56
83	11	4	7	3	1	2	86	27	59
84	10	2	8	4	0	4	100	41	59
85～89歳	43	13	30	4	0	4	409	132	277
90～94歳	27	3	24	3	1	2	141	41	100
95～99歳	10	1	9	0	0	0	26	4	22
100歳以上	1	1	0	0	0	0	8	0	8
不詳	0	0	0	0	0	0	486	274	212
(再掲)									
15歳未満	3	1	2	8	2	6	1,541	785	756
15～64歳	137	76	61	61	28	33	8,618	4,116	4,502
65歳以上	223	72	151	62	24	38	3,540	1,491	2,049
年齢別割合(%)									
15歳未満	0.8	0.7	0.9	6.1	3.7	7.8	11.2	12.3	10.3
15～64歳	37.7	51.0	28.5	46.6	51.9	42.9	62.9	64.4	61.6
65歳以上	61.4	48.3	70.6	47.3	44.4	49.4	25.8	23.3	28.0
平均年齢	68.3	62.3	72.5	58.4	56.9	59.4	45.4	43.9	46.8

※国勢調査では、住民基本台帳等の登録の有無に関係なく、「常住者」を調査対象としているため、住民基本台帳法等による転出手続きをとらず(本市に住民基本台帳等の登録がある状態)に他市町村に居住している者が、国勢調査後に転出または死亡した場合、その件数が国勢調査によって把握された同年齢の人口よりも多くなると、「－」(マイナス)が生じることとなる。

表3 年齢別人口（大字別）【平成27年国勢調査からの推計値】

年齢(各歳)	柳田			横森			桜		
	計	男	女	計	男	女	計	男	女
総数	2,062	931	1,131	3,829	1,812	2,017	3,329	1,580	1,749
0～4歳	84	37	47	119	63	56	116	56	60
0	12	6	6	19	11	8	20	14	6
1	10	3	7	26	13	13	27	15	12
2	21	7	14	21	8	13	17	6	11
3	20	11	9	22	13	9	22	11	11
4	21	10	11	31	18	13	30	10	20
5～9歳	113	51	62	134	68	66	123	61	62
5	27	11	16	27	12	15	18	8	10
6	27	11	16	26	13	13	21	14	7
7	22	10	12	30	14	16	28	10	18
8	24	11	13	25	13	12	25	13	12
9	13	8	5	26	16	10	31	16	15
10～14歳	81	37	44	136	67	69	146	79	67
10	17	7	10	25	12	13	24	13	11
11	13	6	7	31	14	17	26	14	12
12	17	7	10	28	13	15	26	14	12
13	16	10	6	27	13	14	36	18	18
14	18	7	11	25	15	10	34	20	14
15～19歳	103	53	50	129	64	65	134	66	68
15	24	12	12	19	10	9	24	12	12
16	21	9	12	27	16	11	33	18	15
17	18	9	9	23	7	16	24	10	14
18	20	11	9	29	17	12	24	14	10
19	20	12	8	31	14	17	29	12	17
20～24歳	90	44	46	128	53	75	152	60	92
20	18	12	6	27	9	18	35	14	21
21	9	5	4	30	13	17	47	22	25
22	23	9	14	32	13	19	29	10	19
23	13	5	8	24	12	12	19	6	13
24	27	13	14	15	6	9	22	8	14
25～29歳	95	41	54	167	76	91	127	62	65
25	19	11	8	26	15	11	21	12	9
26	19	3	16	43	20	23	20	10	10
27	18	8	10	37	16	21	20	11	9
28	19	14	5	40	15	25	26	13	13
29	20	5	15	21	10	11	40	16	24
30～34歳	95	42	53	182	88	94	166	72	94
30	16	8	8	36	13	23	30	16	14
31	20	5	15	37	24	13	24	12	12
32	18	8	10	39	19	20	46	16	30
33	18	8	10	41	22	19	39	15	24
34	23	13	10	29	10	19	27	13	14
35～39歳	160	76	84	254	141	113	211	98	113
35	29	15	14	40	28	12	30	18	12
36	31	11	20	44	29	15	41	20	21
37	22	10	12	56	28	28	41	15	26
38	38	17	21	52	27	25	50	25	25
39	40	23	17	62	29	33	49	20	29
40～44歳	190	102	88	251	128	123	247	126	121
40	41	21	20	53	25	28	59	34	25
41	41	27	14	55	28	27	46	19	27
42	35	17	18	51	28	23	44	20	24
43	37	20	17	42	21	21	55	32	23
44	36	17	19	50	26	24	43	21	22
45～49歳	111	60	51	237	110	127	203	107	96
45	24	13	11	54	27	27	49	31	18
46	23	10	13	52	19	33	40	21	19
47	20	14	6	38	23	15	43	22	21
48	21	11	10	45	20	25	42	24	18
49	23	12	11	48	21	27	29	9	20
50～54歳	102	50	52	194	98	96	151	79	72
50	16	10	6	27	12	15	33	18	15
51	18	9	9	40	22	18	36	16	20
52	20	9	11	48	26	22	26	13	13
53	25	9	16	42	23	19	29	15	14
54	23	13	10	37	15	22	27	17	10

表3 年齢別人口（大字別）【平成27年国勢調査からの推計値】

年齢(各歳)	柳田			横森			桜		
	計	男	女	計	男	女	計	男	女
55～59歳	114	57	57	228	104	124	174	82	92
55	21	9	12	39	23	16	26	12	14
56	18	9	9	49	23	26	34	17	17
57	24	9	15	50	16	34	44	17	27
58	22	14	8	41	18	23	31	16	15
59	29	16	13	49	24	25	39	20	19
60～64歳	149	70	79	297	130	167	273	118	155
60	17	7	10	56	30	26	37	15	22
61	37	20	17	58	21	37	38	14	24
62	27	11	16	68	28	40	67	30	37
63	31	15	16	54	25	29	61	28	33
64	37	17	20	61	26	35	70	31	39
65～69歳	137	62	75	414	190	224	426	203	223
65	22	13	9	80	36	44	95	42	53
66	25	12	13	77	40	37	88	40	48
67	27	10	17	95	35	60	76	34	42
68	30	12	18	79	39	40	91	44	47
69	33	15	18	83	40	43	76	43	33
70～74歳	104	56	48	255	122	133	220	118	102
70	16	9	7	43	26	17	40	17	23
71	26	14	12	49	21	28	43	23	20
72	23	17	6	57	27	30	50	29	21
73	21	8	13	52	25	27	43	25	18
74	18	8	10	54	23	31	44	24	20
75～79歳	81	31	50	255	103	152	161	67	94
75	16	6	10	56	27	29	29	11	18
76	20	11	9	48	17	31	30	14	16
77	15	4	11	50	21	29	32	7	25
78	11	5	6	54	21	33	39	23	16
79	19	5	14	47	17	30	31	12	19
80～84歳	89	23	66	187	86	101	107	47	60
80	16	5	11	39	19	20	32	17	15
81	19	4	15	39	19	20	19	11	8
82	11	3	8	46	17	29	23	7	16
83	18	3	15	27	13	14	24	10	14
84	25	8	17	36	18	18	9	2	7
85～89歳	76	23	53	120	51	69	76	30	46
90～94歳	38	3	35	45	16	29	35	8	27
95～99歳	16	1	15	6	1	5	4	1	3
100歳以上	3	1	2	-1	-1	0	1	0	1
不詳	31	11	20	92	54	38	76	40	36
(再掲)									
15歳未満	278	125	153	389	198	191	385	196	189
15～64歳	1,209	595	614	2,067	992	1,075	1,838	870	968
65歳以上	544	200	344	1,281	568	713	1,030	474	556
年齢別割合(%)									
15歳未満	13.7	13.6	13.8	10.4	11.3	9.7	11.8	12.7	11.0
15～64歳	59.5	64.7	55.3	55.3	56.4	54.3	56.5	56.5	56.5
65歳以上	26.8	21.7	31.0	34.3	32.3	36.0	31.7	30.8	32.5
平均年齢	46.6	44.3	48.6	50.5	49.3	51.6	48.3	47.6	49.0

※国勢調査では、住民基本台帳等の登録の有無に関係なく、「常住者」を調査対象としているため、住民基本台帳法等による転出手続きをとらず(本市に住民基本台帳等の登録がある状態)に他市町村に居住している者が、国勢調査後に転出または死亡した場合、その件数が国勢調査によって把握された同年齢の人口よりも多くなると、「-」（マイナス）が生じることとなる。

表3 年齢別人口（大字別） 【平成27年国勢調査からの推計値】

年齢(各歳)	桜ガ丘			桜台			大平台		
	計	男	女	計	男	女	計	男	女
総数	2,453	1,149	1,304	1,901	920	981	1,743	817	926
0～4歳	97	44	53	175	85	90	119	60	59
0	10	2	8	33	16	17	19	8	11
1	22	8	14	26	13	13	23	10	13
2	19	12	7	39	22	17	30	18	12
3	29	16	13	36	15	21	18	11	7
4	17	6	11	41	19	22	29	13	16
5～9歳	155	76	79	205	109	96	111	45	66
5	31	16	15	43	21	22	21	10	11
6	36	10	26	39	17	22	21	9	12
7	29	14	15	53	37	16	21	10	11
8	29	19	10	32	14	18	25	7	18
9	30	17	13	38	20	18	23	9	14
10～14歳	142	70	72	206	103	103	132	59	73
10	31	17	14	45	25	20	25	13	12
11	28	13	15	41	16	25	26	12	14
12	25	12	13	42	19	23	27	9	18
13	30	16	14	43	23	20	28	11	17
14	28	12	16	35	20	15	26	14	12
15～19歳	140	68	72	132	67	65	147	65	82
15	27	16	11	29	12	17	31	14	17
16	35	14	21	31	13	18	37	15	22
17	33	18	15	31	22	9	28	14	14
18	21	9	12	25	15	10	29	11	18
19	24	11	13	16	5	11	22	11	11
20～24歳	63	27	36	40	15	25	44	19	25
20	9	4	5	13	6	7	10	5	5
21	15	10	5	8	3	5	6	3	3
22	8	2	6	5	0	5	13	4	9
23	9	3	6	7	4	3	1	1	0
24	22	8	14	7	2	5	14	6	8
25～29歳	69	33	36	50	16	34	79	33	46
25	16	10	6	7	2	5	17	10	7
26	10	6	4	9	3	6	11	5	6
27	11	4	7	10	6	4	12	6	6
28	16	4	12	8	0	8	20	6	14
29	16	9	7	16	5	11	19	6	13
30～34歳	105	44	61	145	63	82	116	56	60
30	22	6	16	14	5	9	19	9	10
31	17	9	8	29	13	16	24	11	13
32	20	6	14	35	15	20	21	11	10
33	21	11	10	31	11	20	29	15	14
34	25	12	13	36	19	17	23	10	13
35～39歳	181	82	99	212	94	118	122	59	63
35	27	13	14	30	14	16	29	15	14
36	42	19	23	35	16	19	24	12	12
37	27	12	15	56	22	34	18	5	13
38	44	22	22	48	23	25	24	13	11
39	41	16	25	43	19	24	27	14	13
40～44歳	202	103	99	227	107	120	155	72	83
40	38	20	18	56	34	22	26	12	14
41	41	22	19	44	18	26	23	12	11
42	41	23	18	37	17	20	28	16	12
43	42	16	26	50	20	30	37	13	24
44	40	22	18	40	18	22	41	19	22
45～49歳	165	68	97	201	105	96	195	95	100
45	36	11	25	38	20	18	33	17	16
46	33	15	18	40	22	18	50	21	29
47	37	19	18	44	20	24	37	18	19
48	32	8	24	34	19	15	41	22	19
49	27	15	12	45	24	21	34	17	17
50～54歳	156	68	88	111	53	58	179	88	91
50	27	13	14	23	12	11	33	14	19
51	41	15	26	22	10	12	32	16	16
52	39	19	20	19	10	9	39	15	24
53	18	8	10	21	10	11	39	19	20
54	31	13	18	26	11	15	36	24	12

表3 年齢別人口（大字別）【平成27年国勢調査からの推計値】

年齢(各歳)	桜ガ丘			桜台			大平台		
	計	男	女	計	男	女	計	男	女
55～59歳	218	94	124	75	45	30	116	55	61
55	39	13	26	21	14	7	28	11	17
56	29	12	17	18	13	5	26	16	10
57	57	28	29	10	4	6	24	7	17
58	46	19	27	11	6	5	20	10	10
59	47	22	25	15	8	7	18	11	7
60～64歳	282	136	146	47	27	20	65	39	26
60	60	26	34	13	6	7	14	9	5
61	64	31	33	6	3	3	16	10	6
62	65	31	34	13	8	5	12	9	3
63	41	20	21	8	6	2	11	6	5
64	52	28	24	7	4	3	12	5	7
65～69歳	226	119	107	26	11	15	74	36	38
65	51	26	25	2	1	1	12	7	5
66	49	28	21	8	2	6	15	6	9
67	52	28	24	7	3	4	18	8	10
68	38	17	21	4	1	3	12	6	6
69	36	20	16	5	4	1	17	9	8
70～74歳	90	49	41	13	7	6	22	11	11
70	27	14	13	2	1	1	6	3	3
71	15	7	8	6	4	2	2	2	0
72	12	9	3	2	1	1	5	2	3
73	18	12	6	1	1	0	4	1	3
74	18	7	11	2	0	2	5	3	2
75～79歳	59	28	31	5	0	5	28	11	17
75	13	4	9	0	0	0	8	2	6
76	13	8	5	2	0	2	5	2	3
77	11	7	4	1	0	1	7	3	4
78	10	6	4	0	0	0	4	2	2
79	12	3	9	2	0	2	4	2	2
80～84歳	54	20	34	6	1	5	16	4	12
80	13	3	10	-1	0	-1	2	0	2
81	9	4	5	1	0	1	6	2	4
82	12	4	8	4	0	4	2	1	1
83	14	7	7	1	1	0	3	1	2
84	6	2	4	1	0	1	3	0	3
85～89歳	23	10	13	5	3	2	8	1	7
90～94歳	11	2	9	3	0	3	2	1	1
95～99歳	0	0	0	0	0	0	3	1	2
100歳以上	0	0	0	0	0	0	0	0	0
不詳	15	8	7	17	9	8	10	7	3
(再掲)									
15歳未満	394	190	204	586	297	289	362	164	198
15～64歳	1,581	723	858	1,240	592	648	1,218	581	637
65歳以上	463	228	235	58	22	36	153	65	88
年齢別割合(%)									
15歳未満	16.2	16.7	15.7	31.1	32.6	29.7	20.9	20.2	21.5
15～64歳	64.8	63.4	66.2	65.8	65.0	66.6	70.3	71.7	69.0
65歳以上	19.0	20.0	18.1	3.1	2.4	3.7	8.8	8.0	9.5
平均年齢	44.2	44.1	44.2	31.0	30.7	31.2	37.0	37.3	36.7

※国勢調査では、住民基本台帳等の登録の有無に関係なく、「常住者」を調査対象としているため、住民基本台帳法等による転出手続きをとりず(本市に住民基本台帳等の登録がある状態)に他市町村に居住している者が、国勢調査後に転出または死亡した場合、その件数が国勢調査によって把握された同年齢の人口よりも多くなると、「－」(マイナス)が生じることとなる。

表3 年齢別人口（大字別） 【平成27年国勢調査からの推計値】

年齢(各歳)	下北手			太平		
	計	男	女	計	男	女
総数	3,121	1,542	1,579	2,244	1,009	1,235
0～4歳	73	43	30	42	25	17
0	11	6	5	7	3	4
1	16	11	5	11	7	4
2	13	5	8	9	6	3
3	16	10	6	6	4	2
4	17	11	6	9	5	4
5～9歳	73	37	36	34	13	21
5	13	5	8	12	3	9
6	11	6	5	4	3	1
7	10	3	7	5	2	3
8	18	12	6	4	1	3
9	21	11	10	9	4	5
10～14歳	106	69	37	58	26	32
10	18	12	6	7	3	4
11	21	13	8	9	3	6
12	14	10	4	12	8	4
13	26	18	8	15	7	8
14	27	16	11	15	5	10
15～19歳	164	101	63	70	32	38
15	18	10	8	17	5	12
16	28	16	12	14	6	8
17	55	37	18	17	8	9
18	36	19	17	16	9	7
19	27	19	8	6	4	2
20～24歳	156	112	44	34	12	22
20	54	45	9	5	2	3
21	35	28	7	4	2	2
22	35	20	15	6	2	4
23	19	9	10	7	3	4
24	13	10	3	12	3	9
25～29歳	100	52	48	42	23	19
25	22	11	11	5	1	4
26	13	3	10	6	3	3
27	20	12	8	12	8	4
28	22	14	8	12	9	3
29	23	12	11	7	2	5
30～34歳	149	82	67	67	36	31
30	20	9	11	17	6	11
31	24	16	8	9	6	3
32	37	19	18	13	6	7
33	33	18	15	16	10	6
34	35	20	15	12	8	4
35～39歳	162	79	83	75	41	34
35	34	15	19	12	8	4
36	29	12	17	13	7	6
37	24	14	10	17	11	6
38	33	22	11	13	9	4
39	42	16	26	20	6	14
40～44歳	191	100	91	112	59	53
40	39	22	17	28	16	12
41	38	26	12	20	11	9
42	34	12	22	20	10	10
43	35	17	18	23	13	10
44	45	23	22	21	9	12
45～49歳	142	69	73	98	46	52
45	38	19	19	23	13	10
46	27	13	14	22	8	14
47	31	13	18	15	8	7
48	24	11	13	23	10	13
49	22	13	9	15	7	8
50～54歳	128	60	68	113	57	56
50	14	7	7	9	5	4
51	23	11	12	32	15	17
52	29	11	18	18	10	8
53	25	13	12	24	13	11
54	37	18	19	30	14	16

表3 年齢別人口（大字別）【平成27年国勢調査からの推計値】

年齢(各歳)	下北手			太平		
	計	男	女	計	男	女
55～59歳	218	84	134	171	86	85
55	45	23	22	33	17	16
56	28	12	16	37	21	16
57	39	18	21	37	16	21
58	51	17	34	34	14	20
59	55	14	41	30	18	12
60～64歳	339	157	182	224	118	106
60	54	32	22	49	32	17
61	73	42	31	28	13	15
62	67	27	40	49	26	23
63	71	28	43	35	19	16
64	74	28	46	63	28	35
65～69歳	384	202	182	299	148	151
65	81	45	36	48	21	27
66	68	30	38	61	29	32
67	91	53	38	82	38	44
68	66	29	37	47	24	23
69	78	45	33	61	36	25
70～74歳	191	109	82	181	92	89
70	39	27	12	35	18	17
71	41	23	18	37	18	19
72	36	19	17	39	19	20
73	43	26	17	29	14	15
74	32	14	18	41	23	18
75～79歳	165	74	91	175	72	103
75	40	19	21	36	13	23
76	35	19	16	36	16	20
77	21	5	16	31	15	16
78	36	16	20	37	17	20
79	33	15	18	35	11	24
80～84歳	126	42	84	190	69	121
80	32	12	20	31	14	17
81	24	7	17	32	12	20
82	20	8	12	49	17	32
83	26	4	22	38	13	25
84	24	11	13	40	13	27
85～89歳	113	28	85	155	39	116
90～94歳	62	7	55	83	13	70
95～99歳	24	5	19	14	0	14
100歳以上	4	0	4	6	1	5
不詳	51	30	21	1	1	0
(再掲)						
15歳未満	252	149	103	134	64	70
15～64歳	1,749	896	853	1,006	510	496
65歳以上	1,069	467	602	1,103	434	669
年齢別割合(%)						
15歳未満	8.2	9.9	6.6	6.0	6.3	5.7
15～64歳	57.0	59.3	54.7	44.9	50.6	40.2
65歳以上	34.8	30.9	38.6	49.2	43.1	54.2
平均年齢	51.7	47.7	55.6	59.8	56.9	62.2

※国勢調査では、住民基本台帳等の登録の有無に関係なく、「常住者」を調査対象としているため、住民基本台帳法等による転出手続きをとらず(本市に住民基本台帳等の登録がある状態)に他市町村に居住している者が、国勢調査後に転出または死亡した場合、その件数が国勢調査によって把握された同年齢の人口よりも多くなると、「－」(マイナス)が生じることとなる。

表3 年齢別人口（大字別） 【平成27年国勢調査からの推計値】

年齢(各歳)	新 屋			勝 平			浜 田		
	計	男	女	計	男	女	計	男	女
総 数	15,197	7,023	8,174	13,129	6,358	6,771	2,794	1,229	1,565
0～4歳	519	262	257	454	233	221	57	33	24
0	99	58	41	92	51	41	18	11	7
1	100	52	48	89	44	45	10	4	6
2	103	52	51	73	43	30	12	8	4
3	111	47	64	100	46	54	6	5	1
4	106	53	53	100	49	51	11	5	6
5～9歳	624	309	315	526	269	257	64	28	36
5	134	66	68	97	44	53	13	5	8
6	104	54	50	87	47	40	13	6	7
7	128	55	73	112	60	52	10	6	4
8	127	65	62	117	54	63	11	4	7
9	131	69	62	113	64	49	17	7	10
10～14歳	706	338	368	583	291	292	88	39	49
10	132	63	69	113	61	52	17	8	9
11	137	60	77	105	53	52	21	8	13
12	135	71	64	104	57	47	19	8	11
13	152	77	75	133	61	72	15	8	7
14	150	67	83	128	59	69	16	7	9
15～19歳	787	388	399	652	359	293	101	51	50
15	149	84	65	151	94	57	22	11	11
16	151	72	79	126	64	62	15	8	7
17	167	86	81	122	60	62	18	9	9
18	176	78	98	149	81	68	20	11	9
19	144	68	76	104	60	44	26	12	14
20～24歳	710	259	451	425	213	212	63	34	29
20	180	62	118	81	39	42	13	8	5
21	155	53	102	79	41	38	12	7	5
22	143	51	92	91	56	35	13	6	7
23	110	44	66	73	35	38	13	4	9
24	122	49	73	101	42	59	12	9	3
25～29歳	621	274	347	473	238	235	78	37	41
25	108	43	65	93	49	44	8	5	3
26	128	50	78	84	45	39	14	6	8
27	138	72	66	83	42	41	17	8	9
28	130	59	71	114	55	59	19	11	8
29	117	50	67	99	47	52	20	7	13
30～34歳	725	350	375	617	306	311	97	47	50
30	128	59	69	109	51	58	15	5	10
31	149	75	74	118	64	54	20	12	8
32	150	76	74	134	77	57	20	8	12
33	142	64	78	124	57	67	24	15	9
34	156	76	80	132	57	75	18	7	11
35～39歳	983	462	521	797	404	393	103	58	45
35	175	87	88	141	75	66	21	9	12
36	178	86	92	160	75	85	21	11	10
37	217	106	111	167	85	82	19	14	5
38	206	95	111	161	84	77	24	16	8
39	207	88	119	168	85	83	18	8	10
40～44歳	1,187	597	590	1,016	495	521	146	70	76
40	236	122	114	210	103	107	32	13	19
41	239	119	120	203	109	94	18	9	9
42	223	118	105	200	102	98	37	17	20
43	243	117	126	191	81	110	31	17	14
44	246	121	125	212	100	112	28	14	14
45～49歳	1,138	561	577	976	496	480	148	73	75
45	221	111	110	212	112	100	27	13	14
46	216	106	110	200	92	108	21	11	10
47	231	123	108	188	97	91	22	10	12
48	207	107	100	211	115	96	39	20	19
49	263	114	149	165	80	85	39	19	20
50～54歳	962	455	507	754	373	381	152	71	81
50	137	76	61	124	64	60	39	19	20
51	212	100	112	145	72	73	25	10	15
52	198	88	110	162	87	75	32	20	12
53	205	93	112	167	85	82	26	11	15
54	210	98	112	156	65	91	30	11	19

表3 年齢別人口（大字別）【平成27年国勢調査からの推計値】

年齢(各歳)	新 屋			勝 平			浜 田		
	計	男	女	計	男	女	計	男	女
55～59歳	999	486	513	869	410	459	200	97	103
55	205	108	97	144	66	78	42	16	26
56	222	97	125	183	91	92	36	17	19
57	193	90	103	168	78	90	41	23	18
58	191	102	89	196	89	107	45	22	23
59	188	89	99	178	86	92	36	19	17
60～64歳	1,028	495	533	1,016	499	517	196	96	100
60	234	97	137	185	85	100	33	15	18
61	213	110	103	201	94	107	33	16	17
62	182	87	95	198	104	94	43	21	22
63	179	90	89	199	101	98	41	19	22
64	220	111	109	233	115	118	46	25	21
65～69歳	1,225	569	656	1,184	575	609	286	150	136
65	212	95	117	214	97	117	48	21	27
66	255	120	135	261	127	134	59	29	30
67	252	110	142	269	135	134	65	35	30
68	238	123	115	184	88	96	60	32	28
69	268	121	147	256	128	128	54	33	21
70～74歳	815	350	465	850	398	452	187	88	99
70	153	57	96	136	64	72	27	15	12
71	124	52	72	145	73	72	31	15	16
72	195	106	89	179	79	100	37	18	19
73	144	53	91	190	82	108	39	18	21
74	199	82	117	200	100	100	53	22	31
75～79歳	753	338	415	737	336	401	200	83	117
75	165	72	93	162	68	94	42	19	23
76	158	84	74	173	89	84	40	19	21
77	132	52	80	133	60	73	35	13	22
78	158	71	87	129	60	69	40	17	23
79	140	59	81	140	59	81	43	15	28
80～84歳	627	246	381	533	205	328	230	81	149
80	138	53	85	110	49	61	59	24	35
81	132	54	78	111	47	64	43	17	26
82	137	53	84	104	40	64	36	11	25
83	115	42	73	106	36	70	49	15	34
84	105	44	61	102	33	69	43	14	29
85～89歳	382	131	251	326	111	215	189	44	145
90～94歳	143	33	110	121	35	86	125	19	106
95～99歳	18	3	15	16	2	14	30	4	26
100歳以上	1	-1	2	-2	0	-2	9	2	7
不 詳	244	118	126	206	110	96	45	24	21
(再掲)									
15歳未満	1,849	909	940	1,563	793	770	209	100	109
15～64歳	9,140	4,327	4,813	7,595	3,793	3,802	1,284	634	650
65歳以上	3,964	1,669	2,295	3,765	1,662	2,103	1,256	471	785
年齢別割合(%)									
15歳未満	12.4	13.2	11.7	12.1	12.7	11.5	7.6	8.3	7.1
15～64歳	61.1	62.7	59.8	58.8	60.7	57.0	46.7	52.6	42.1
65歳以上	26.5	24.2	28.5	29.1	26.6	31.5	45.7	39.1	50.8
平均年齢	46.8	45.7	47.6	48.2	46.7	49.6	57.6	53.8	60.6

※国勢調査では、住民基本台帳等の登録の有無に関係なく、「常住者」を調査対象としているため、住民基本台帳法等による転出手続きをとらず(本市に住民基本台帳等の登録がある状態)に他市町村に居住している者が、国勢調査後に転出または死亡した場合、その件数が国勢調査によって把握された同年齢の人口よりも多くなると、「-」(マイナス)が生じることとなる。

表3 年齢別人口（大字別） 【平成27年国勢調査からの推計値】

年齢(各歳)	豊 岩			下 浜		
	計	男	女	計	男	女
総 数	1,881	883	998	1,990	930	1,060
0～4歳	51	23	28	27	17	10
0	9	3	6	7	5	2
1	7	4	3	1	0	1
2	19	11	8	6	3	3
3	8	4	4	8	6	2
4	8	1	7	5	3	2
5～9歳	48	32	16	38	18	20
5	10	6	4	6	3	3
6	6	6	0	9	4	5
7	9	4	5	9	4	5
8	11	7	4	10	4	6
9	12	9	3	4	3	1
10～14歳	49	32	17	59	35	24
10	6	5	1	9	4	5
11	15	9	6	12	9	3
12	10	7	3	13	6	7
13	8	5	3	15	11	4
14	10	6	4	10	5	5
15～19歳	83	45	38	78	31	47
15	16	8	8	13	4	9
16	13	11	2	16	7	9
17	19	10	9	23	7	16
18	22	12	10	14	7	7
19	13	4	9	12	6	6
20～24歳	51	25	26	52	25	27
20	11	7	4	12	7	5
21	12	4	8	14	7	7
22	15	8	7	11	4	7
23	2	1	1	5	2	3
24	11	5	6	10	5	5
25～29歳	77	38	39	76	35	41
25	12	5	7	12	8	4
26	15	8	7	14	7	7
27	10	5	5	16	6	10
28	20	8	12	18	7	11
29	20	12	8	16	7	9
30～34歳	84	36	48	55	35	20
30	10	4	6	11	6	5
31	18	9	9	16	9	7
32	16	7	9	13	9	4
33	20	7	13	11	8	3
34	20	9	11	4	3	1
35～39歳	85	45	40	77	48	29
35	17	9	8	14	11	3
36	11	6	5	11	8	3
37	20	11	9	18	10	8
38	22	12	10	12	6	6
39	15	7	8	22	13	9
40～44歳	97	52	45	111	50	61
40	13	6	7	27	6	21
41	18	12	6	21	13	8
42	18	9	9	21	11	10
43	23	14	9	24	11	13
44	25	11	14	18	9	9
45～49歳	105	50	55	92	43	49
45	12	4	8	16	10	6
46	25	13	12	20	14	6
47	23	9	14	14	5	9
48	22	11	11	25	12	13
49	23	13	10	17	2	15
50～54歳	115	52	63	96	40	56
50	16	8	8	14	5	9
51	26	12	14	16	7	9
52	20	6	14	19	7	12
53	23	11	12	26	10	16
54	30	15	15	21	11	10

表3 年齢別人口（大字別） 【平成27年国勢調査からの推計値】

年齢(各歳)	豊 岩			下 浜		
	計	男	女	計	男	女
55～59歳	159	67	92	181	88	93
55	20	8	12	36	19	17
56	27	13	14	26	13	13
57	30	13	17	38	21	17
58	37	16	21	44	23	21
59	45	17	28	37	12	25
60～64歳	163	83	80	192	96	96
60	41	23	18	33	21	12
61	31	20	11	40	25	15
62	33	17	16	37	15	22
63	26	13	13	42	19	23
64	32	10	22	40	16	24
65～69歳	193	100	93	237	123	114
65	37	17	20	34	17	17
66	38	21	17	53	30	23
67	52	28	24	43	27	16
68	29	14	15	52	25	27
69	37	20	17	55	24	31
70～74歳	116	59	57	166	82	84
70	20	12	8	28	13	15
71	22	13	9	22	7	15
72	24	9	15	39	22	17
73	23	11	12	40	25	15
74	27	14	13	37	15	22
75～79歳	127	55	72	136	55	81
75	17	5	12	26	7	19
76	23	10	13	25	10	15
77	19	4	15	28	15	13
78	30	16	14	32	14	18
79	38	20	18	25	9	16
80～84歳	130	51	79	162	57	105
80	34	10	24	34	12	22
81	18	8	10	38	15	23
82	24	8	16	30	7	23
83	22	9	13	26	10	16
84	32	16	16	34	13	21
85～89歳	87	25	62	89	29	60
90～94歳	35	6	29	37	13	24
95～99歳	12	1	11	6	1	5
100歳以上	2	0	2	1	0	1
不詳	12	6	6	22	9	13
(再掲)						
15歳未満	148	87	61	124	70	54
15～64歳	1,019	493	526	1,010	491	519
65歳以上	702	297	405	834	360	474
年齢別割合(%)						
15歳未満	7.9	9.9	6.1	6.3	7.6	5.2
15～64歳	54.5	56.2	53.0	51.3	53.3	49.6
65歳以上	37.6	33.9	40.8	42.4	39.1	45.3
平均年齢	53.8	51.0	56.3	56.3	54.3	58.1

※国勢調査では、住民基本台帳等の登録の有無に関係なく、「常住者」を調査対象としているため、住民基本台帳法等による転出手続きをとらず(本市に住民基本台帳等の登録がある状態)に他市町村に居住している者が、国勢調査後に転出または死亡した場合、その件数が国勢調査によって把握された同年齢の人口よりも多くなると、「-」(マイナス)が生じることとなる。

表3 年齢別人口（大字別）【平成27年国勢調査からの推計値】

年齢(各歳)	牛 島 東			牛 島 西			牛 島 南		
	計	男	女	計	男	女	計	男	女
総 数	5,470	2,579	2,891	5,581	2,598	2,983	1,280	626	654
0～4歳	165	83	82	192	102	90	32	15	17
0	32	20	12	39	21	18	5	2	3
1	36	20	16	48	22	26	8	3	5
2	31	18	13	27	13	14	6	3	3
3	28	9	19	38	21	17	8	5	3
4	38	16	22	40	25	15	5	2	3
5～9歳	180	107	73	190	106	84	43	21	22
5	30	17	13	31	18	13	6	4	2
6	34	25	9	30	20	10	10	4	6
7	42	19	23	34	16	18	9	4	5
8	41	26	15	51	24	27	8	4	4
9	33	20	13	44	28	16	10	5	5
10～14歳	247	143	104	215	114	101	39	19	20
10	50	30	20	43	25	18	10	5	5
11	45	27	18	28	15	13	8	5	3
12	46	29	17	47	26	21	5	4	1
13	54	34	20	55	22	33	7	2	5
14	52	23	29	42	26	16	9	3	6
15～19歳	253	123	130	246	126	120	50	28	22
15	56	30	26	32	20	12	17	11	6
16	52	21	31	52	25	27	5	1	4
17	53	28	25	62	27	35	5	4	1
18	47	22	25	57	30	27	8	3	5
19	45	22	23	43	24	19	15	9	6
20～24歳	151	63	88	192	85	107	35	16	19
20	30	15	15	36	16	20	7	3	4
21	27	11	16	40	18	22	8	2	6
22	35	12	23	30	13	17	7	2	5
23	38	10	28	55	25	30	6	5	1
24	21	15	6	31	13	18	7	4	3
25～29歳	189	87	102	256	107	149	62	33	29
25	31	14	17	55	16	39	12	4	8
26	38	18	20	49	26	23	8	6	2
27	46	23	23	49	16	33	14	10	4
28	36	16	20	50	21	29	12	8	4
29	38	16	22	53	28	25	16	5	11
30～34歳	236	128	108	331	172	159	77	34	43
30	41	18	23	71	34	37	10	5	5
31	53	26	27	64	34	30	16	8	8
32	37	22	15	59	33	26	20	7	13
33	47	28	19	67	37	30	18	7	11
34	58	34	24	70	34	36	13	7	6
35～39歳	312	148	164	323	160	163	92	53	39
35	49	21	28	64	32	32	14	8	6
36	64	30	34	75	39	36	23	11	12
37	62	31	31	58	30	28	21	15	6
38	65	29	36	64	33	31	19	14	5
39	72	37	35	62	26	36	15	5	10
40～44歳	415	210	205	386	185	201	77	38	39
40	87	48	39	77	37	40	15	8	7
41	84	38	46	88	37	51	9	2	7
42	67	28	39	70	36	34	18	10	8
43	89	49	40	73	35	38	19	8	11
44	88	47	41	78	40	38	16	10	6
45～49歳	367	179	188	366	175	191	69	31	38
45	73	33	40	73	38	35	11	5	6
46	72	31	41	76	37	39	12	5	7
47	73	37	36	61	32	29	16	7	9
48	63	42	21	71	32	39	21	8	13
49	86	36	50	85	36	49	9	6	3
50～54歳	364	160	204	400	159	241	96	40	56
50	60	29	31	61	25	36	12	4	8
51	78	27	51	80	28	52	20	5	15
52	74	35	39	84	28	56	15	9	6
53	85	37	48	85	39	46	25	10	15
54	67	32	35	90	39	51	24	12	12

表3 年齢別人口（大字別）【平成27年国勢調査からの推計値】

年齢(各歳)	牛 島 東			牛 島 西			牛 島 南		
	計	男	女	計	男	女	計	男	女
55～59歳	376	175	201	384	184	200	159	71	88
55	77	36	41	76	33	43	22	8	14
56	66	36	30	64	31	33	24	13	11
57	86	39	47	82	45	37	39	15	24
58	74	31	43	76	33	43	40	19	21
59	73	33	40	86	42	44	34	16	18
60～64歳	378	182	196	417	201	216	183	93	90
60	71	32	39	75	37	38	39	17	22
61	79	38	41	87	47	40	42	24	18
62	78	41	37	72	33	39	32	16	16
63	72	32	40	83	42	41	33	14	19
64	78	39	39	100	42	58	37	22	15
65～69歳	488	220	268	496	225	271	137	66	71
65	85	38	47	79	41	38	31	12	19
66	88	42	46	96	36	60	30	13	17
67	115	56	59	109	47	62	32	18	14
68	96	43	53	99	51	48	23	10	13
69	104	41	63	113	50	63	21	13	8
70～74歳	384	163	221	346	155	191	45	30	15
70	61	26	35	56	20	36	8	7	1
71	61	17	44	62	34	28	12	6	6
72	82	37	45	85	32	53	12	8	4
73	93	44	49	65	29	36	8	6	2
74	87	39	48	78	40	38	5	3	2
75～79歳	380	166	214	309	128	181	31	15	16
75	76	34	42	66	32	34	5	1	4
76	74	36	38	54	23	31	8	6	2
77	67	30	37	65	24	41	8	5	3
78	75	30	45	60	23	37	4	1	3
79	88	36	52	64	26	38	6	2	4
80～84歳	304	125	179	234	89	145	15	5	10
80	66	25	41	70	31	39	7	3	4
81	72	28	44	47	17	30	0	0	0
82	66	31	35	35	14	21	4	2	2
83	55	20	35	43	14	29	2	0	2
84	45	21	24	39	13	26	2	0	2
85～89歳	181	67	114	155	60	95	14	6	8
90～94歳	49	14	35	47	15	32	3	0	3
95～99歳	11	5	6	7	2	5	1	1	0
100歳以上	1	0	1	2	0	2	0	0	0
不 詳	39	31	8	87	48	39	20	11	9
(再掲)									
15歳未満	592	333	259	597	322	275	114	55	59
15～64歳	3,041	1,455	1,586	3,301	1,554	1,747	900	437	463
65歳以上	1,798	760	1,038	1,596	674	922	246	123	123
年齢別割合(%)									
15歳未満	10.9	13.1	9.0	10.9	12.6	9.3	9.0	8.9	9.1
15～64歳	56.0	57.1	55.0	60.1	60.9	59.3	71.4	71.1	71.8
65歳以上	33.1	29.8	36.0	29.0	26.4	31.3	19.5	20.0	19.1
平均年齢	50.4	48.4	52.1	48.6	46.8	50.1	47.8	47.5	48.0

※国勢調査では、住民基本台帳等の登録の有無に関係なく、「常住者」を調査対象としているため、住民基本台帳法等による転出手続きをとらず(本市に住民基本台帳等の登録がある状態)に他市町村に居住している者が、国勢調査後に転出または死亡した場合、その件数が国勢調査によって把握された同年齢の人口よりも多くなると、「-」(マイナス)が生じることとなる。

表3 年齢別人口（大字別） 【平成27年国勢調査からの推計値】

年齢(各歳)	卸 町			大 住			仁 井 田		
	計	男	女	計	男	女	計	男	女
総 数	853	402	451	2,526	1,158	1,368	13,674	6,452	7,222
0～4歳	18	9	9	77	41	36	495	253	242
0	5	3	2	14	11	3	98	41	57
1	3	3	0	13	5	8	87	44	43
2	3	2	1	18	10	8	108	62	46
3	6	2	4	16	8	8	105	56	49
4	1	-1	2	16	7	9	97	50	47
5～9歳	26	15	11	107	45	62	531	272	259
5	8	6	2	21	8	13	101	49	52
6	4	2	2	24	13	11	100	50	50
7	6	3	3	21	8	13	121	66	55
8	2	1	1	21	8	13	105	53	52
9	6	3	3	20	8	12	104	54	50
10～14歳	27	15	12	116	59	57	657	334	323
10	3	2	1	24	14	10	118	51	67
11	6	2	4	25	14	11	133	77	56
12	10	5	5	15	8	7	143	77	66
13	2	1	1	30	12	18	128	61	67
14	6	5	1	22	11	11	135	68	67
15～19歳	22	12	10	129	68	61	591	278	313
15	3	1	2	26	16	10	129	63	66
16	6	3	3	24	11	13	102	52	50
17	3	2	1	24	14	10	138	63	75
18	6	4	2	34	16	18	129	54	75
19	4	2	2	21	11	10	93	46	47
20～24歳	38	17	21	76	28	48	452	209	243
20	6	2	4	22	5	17	79	39	40
21	9	5	4	15	6	9	107	49	58
22	8	1	7	11	5	6	88	36	52
23	8	4	4	10	6	4	91	48	43
24	7	5	2	18	6	12	87	37	50
25～29歳	49	33	16	88	40	48	604	300	304
25	13	11	2	18	8	10	103	36	67
26	11	8	3	20	11	9	107	54	53
27	7	1	6	11	6	5	125	75	50
28	9	7	2	21	7	14	133	71	62
29	9	6	3	18	8	10	136	64	72
30～34歳	45	19	26	94	41	53	701	348	353
30	7	2	5	22	11	11	131	73	58
31	13	9	4	17	5	12	147	71	76
32	12	4	8	15	6	9	142	66	76
33	8	1	7	14	10	4	137	68	69
34	5	3	2	26	9	17	144	70	74
35～39歳	54	26	28	135	69	66	848	403	445
35	5	2	3	26	16	10	156	78	78
36	22	11	11	27	11	16	181	83	98
37	6	1	5	19	9	10	174	85	89
38	10	5	5	39	23	16	165	81	84
39	11	7	4	24	10	14	172	76	96
40～44歳	44	22	22	179	80	99	1,105	525	580
40	12	7	5	38	21	17	206	92	114
41	8	3	5	36	15	21	218	110	108
42	10	4	6	35	16	19	241	111	130
43	11	4	7	34	15	19	210	106	104
44	3	4	-1	36	13	23	230	106	124
45～49歳	64	27	37	196	99	97	942	455	487
45	12	1	11	38	18	20	208	102	106
46	14	6	8	44	23	21	196	85	111
47	13	7	6	33	16	17	177	100	77
48	18	10	8	38	20	18	208	92	116
49	7	3	4	43	22	21	153	76	77
50～54歳	50	25	25	153	71	82	811	388	423
50	6	5	1	21	12	9	143	69	74
51	10	5	5	41	20	21	170	82	88
52	9	2	7	34	12	22	167	84	83
53	10	6	4	21	7	14	177	80	97
54	15	7	8	36	20	16	154	73	81

表3 年齢別人口（大字別） 【平成27年国勢調査からの推計値】

年齢(各歳)	御 町			大 住			仁 井 田		
	計	男	女	計	男	女	計	男	女
55～59歳	56	26	30	164	83	81	872	426	446
55	11	3	8	41	17	24	179	84	95
56	16	6	10	30	16	14	180	94	86
57	7	4	3	33	15	18	170	79	91
58	9	4	5	26	17	9	177	90	87
59	13	9	4	34	18	16	166	79	87
60～64歳	66	31	35	181	75	106	1,017	455	562
60	12	4	8	34	18	16	167	69	98
61	13	8	5	35	10	25	200	83	117
62	16	9	7	33	15	18	206	97	109
63	15	7	8	46	20	26	207	93	114
64	10	3	7	33	12	21	237	113	124
65～69歳	74	36	38	244	108	136	1,279	585	694
65	9	5	4	46	16	30	233	106	127
66	17	6	11	36	17	19	290	121	169
67	13	6	7	59	25	34	283	131	152
68	19	10	9	50	27	23	234	113	121
69	16	9	7	53	23	30	239	114	125
70～74歳	30	15	15	209	95	114	859	400	459
70	4	2	2	29	9	20	166	74	92
71	4	4	0	29	14	15	158	78	80
72	6	3	3	45	24	21	175	81	94
73	10	4	6	50	19	31	175	80	95
74	6	2	4	56	29	27	185	87	98
75～79歳	43	19	24	165	72	93	687	321	366
75	8	5	3	37	18	19	134	65	69
76	8	3	5	30	13	17	180	88	92
77	13	4	9	39	15	24	107	44	63
78	3	2	1	31	11	20	133	61	72
79	11	5	6	28	15	13	133	63	70
80～84歳	32	13	19	102	40	62	536	234	302
80	6	1	5	24	8	16	128	53	75
81	7	3	4	29	13	16	131	67	64
82	6	2	4	15	6	9	92	45	47
83	6	1	5	21	6	15	111	37	74
84	7	6	1	13	7	6	74	32	42
85～89歳	55	12	43	44	17	27	313	109	204
90～94歳	21	10	11	18	4	14	121	32	89
95～99歳	5	2	3	0	0	0	15	5	10
100歳以上	1	1	0	2	0	2	2	0	2
不 詳	33	17	16	47	23	24	236	120	116
(再掲)									
15歳未満	71	39	32	300	145	155	1,683	859	824
15～64歳	488	238	250	1,395	654	741	7,943	3,787	4,156
65歳以上	261	108	153	784	336	448	3,812	1,686	2,126
年齢別割合(%)									
15歳未満	8.7	10.1	7.4	12.1	12.8	11.5	12.5	13.6	11.6
15～64歳	59.5	61.8	57.5	56.3	57.6	55.1	59.1	59.8	58.5
65歳以上	31.8	28.1	35.2	31.6	29.6	33.3	28.4	26.6	29.9
平均年齢	51.2	48.7	53.5	48.9	47.8	49.8	47.6	46.4	48.6

※国勢調査では、住民基本台帳等の登録の有無に関係なく、「常住者」を調査対象としているため、住民基本台帳法等による転出手続きをとらず(本市に住民基本台帳等の登録がある状態)に他市町村に居住している者が、国勢調査後に転出または死亡した場合、その件数が国勢調査によって把握された同年齢の人口よりも多くなると、「-」(マイナス)が生じることとなる。

表3 年齢別人口（大字別）【平成27年国勢調査からの推計値】

年齢(各歳)	御 野 場			御 所 野			四 ツ 小 屋		
	計	男	女	計	男	女	計	男	女
総 数	7,036	3,263	3,773	7,671	3,602	4,069	1,773	825	948
0～4歳	197	93	104	347	181	166	63	34	29
0	29	13	16	68	38	30	13	7	6
1	33	15	18	58	38	20	10	5	5
2	43	21	22	67	37	30	14	7	7
3	42	19	23	72	31	41	14	9	5
4	50	25	25	82	37	45	12	6	6
5～9歳	264	139	125	478	239	239	66	34	32
5	46	26	20	83	41	42	15	6	9
6	52	28	24	102	45	57	13	8	5
7	55	26	29	94	55	39	15	9	6
8	61	30	31	86	49	37	9	2	7
9	50	29	21	113	49	64	14	9	5
10～14歳	301	156	145	477	235	242	57	26	31
10	54	30	24	97	47	50	10	4	6
11	52	28	24	96	50	46	16	8	8
12	51	25	26	89	47	42	13	4	9
13	71	38	33	102	44	58	13	7	6
14	73	35	38	93	47	46	5	3	2
15～19歳	391	183	208	523	261	262	72	35	37
15	69	38	31	107	53	54	18	9	9
16	80	37	43	92	45	47	19	6	13
17	87	32	55	121	65	56	16	7	9
18	90	45	45	125	61	64	12	7	5
19	65	31	34	78	37	41	7	6	1
20～24歳	231	105	126	282	136	146	51	18	33
20	55	34	21	63	35	28	12	4	8
21	50	24	26	49	26	23	6	1	5
22	42	22	20	36	18	18	11	6	5
23	33	5	28	71	31	40	10	3	7
24	51	20	31	63	26	37	12	4	8
25～29歳	301	140	161	299	138	161	66	26	40
25	63	27	36	54	23	31	10	4	6
26	63	36	27	62	32	30	9	2	7
27	61	24	37	59	29	30	9	2	7
28	62	31	31	71	29	42	16	5	11
29	52	22	30	53	25	28	22	13	9
30～34歳	314	145	169	376	152	224	79	36	43
30	59	24	35	60	24	36	15	6	9
31	61	25	36	63	28	35	12	5	7
32	64	31	33	78	32	46	17	8	9
33	67	37	30	84	31	53	15	7	8
34	63	28	35	91	37	54	20	10	10
35～39歳	328	159	169	537	270	267	110	55	55
35	64	25	39	94	46	48	19	7	12
36	75	39	36	89	41	48	22	11	11
37	55	29	26	102	57	45	25	15	10
38	67	35	32	120	60	60	22	10	12
39	67	31	36	132	66	66	22	12	10
40～44歳	404	181	223	693	313	380	123	58	65
40	82	31	51	132	61	71	21	8	13
41	78	30	48	114	63	51	25	7	18
42	69	31	38	170	66	104	35	19	16
43	96	49	47	142	63	79	22	13	9
44	79	40	39	135	60	75	20	11	9
45～49歳	434	181	253	634	293	341	110	60	50
45	81	45	36	127	66	61	13	11	2
46	95	29	66	130	63	67	22	12	10
47	78	37	41	123	59	64	20	9	11
48	88	36	52	134	56	78	29	12	17
49	92	34	58	120	49	71	26	16	10
50～54歳	564	242	322	672	313	359	104	61	43
50	77	36	41	106	49	57	13	8	5
51	111	43	68	130	62	68	25	17	8
52	132	43	89	148	68	80	32	20	12
53	117	53	64	167	73	94	12	8	4
54	127	67	60	121	61	60	22	8	14

表3 年齢別人口（大字別）【平成27年国勢調査からの推計値】

年齢(各歳)	御 野 場			御 所 野			四 ツ 小 屋		
	計	男	女	計	男	女	計	男	女
55～59歳	695	313	382	537	263	274	115	53	62
55	128	50	78	120	48	72	16	6	10
56	129	58	71	117	66	51	18	6	12
57	155	69	86	113	53	60	28	13	15
58	140	68	72	93	46	47	21	10	11
59	143	68	75	94	50	44	32	18	14
60～64歳	751	371	380	379	196	183	140	63	77
60	138	68	70	83	45	38	30	13	17
61	142	66	76	88	46	42	19	10	9
62	151	75	76	86	44	42	21	10	11
63	139	72	67	56	26	30	37	14	23
64	181	90	91	66	35	31	33	16	17
65～69歳	739	372	367	405	191	214	198	101	97
65	171	84	87	70	32	38	41	25	16
66	160	84	76	98	41	57	46	15	31
67	158	82	76	81	41	40	48	28	20
68	132	62	70	78	41	37	24	11	13
69	118	60	58	78	36	42	39	22	17
70～74歳	390	185	205	243	115	128	108	44	64
70	76	37	39	41	21	20	12	7	5
71	80	37	43	43	24	19	15	5	10
72	93	47	46	59	21	38	21	5	16
73	72	34	38	59	29	30	32	19	13
74	69	30	39	41	20	21	28	8	20
75～79歳	267	118	149	236	108	128	124	61	63
75	53	30	23	53	22	31	26	13	13
76	42	19	23	49	28	21	26	13	13
77	54	19	35	42	21	21	19	9	10
78	60	26	34	43	17	26	35	19	16
79	58	24	34	49	20	29	18	7	11
80～84歳	232	95	137	197	83	114	81	25	56
80	56	27	29	56	24	32	17	4	13
81	42	15	27	35	10	25	12	5	7
82	49	21	28	36	19	17	27	11	16
83	47	18	29	33	15	18	15	1	14
84	38	14	24	37	15	22	10	4	6
85～89歳	139	50	89	152	31	121	65	22	43
90～94歳	63	19	44	57	14	43	19	2	17
95～99歳	7	2	5	23	2	21	4	1	3
100歳以上	1	0	1	4	0	4	-1	0	-1
不 詳	23	14	9	120	68	52	19	10	9
(再掲)									
15歳未満	762	388	374	1,302	655	647	186	94	92
15～64歳	4,413	2,020	2,393	4,932	2,335	2,597	970	465	505
65歳以上	1,838	841	997	1,317	544	773	598	256	342
年齢別割合(%)									
15歳未満	10.9	11.9	9.9	17.2	18.5	16.1	10.6	11.5	9.8
15～64歳	62.9	62.2	63.6	65.3	66.1	64.7	55.3	57.1	53.8
65歳以上	26.2	25.9	26.5	17.4	15.4	19.2	34.1	31.4	36.4
平均年齢	48.5	47.8	49.1	41.9	40.6	43.2	50.7	49.4	51.8

※国勢調査では、住民基本台帳等の登録の有無に関係なく、「常住者」を調査対象としているため、住民基本台帳法等による転出手続きをとらず(本市に住民基本台帳等の登録がある状態)に他市町村に居住している者が、国勢調査後に転出または死亡した場合、その件数が国勢調査によって把握された同年齢の人口よりも多くなると、「-」(マイナス)が生じることとなる。

表3 年齢別人口（大字別） 【平成27年国勢調査からの推計値】

年齢(各歳)	上 北 手			山 手 台		
	計	男	女	計	男	女
総 数	2,212	972	1,240	1,562	737	825
0～4歳	104	48	56	131	67	64
0	21	10	11	16	8	8
1	14	4	10	31	15	16
2	25	13	12	29	14	15
3	23	11	12	26	16	10
4	21	10	11	29	14	15
5～9歳	110	62	48	132	72	60
5	27	15	12	29	16	13
6	16	8	8	28	17	11
7	24	16	8	31	18	13
8	21	11	10	28	12	16
9	22	12	10	16	9	7
10～14歳	80	39	41	117	49	68
10	20	9	11	21	10	11
11	11	6	5	16	10	6
12	17	8	9	27	15	12
13	10	5	5	29	6	23
14	22	11	11	24	8	16
15～19歳	87	38	49	114	47	67
15	12	4	8	31	9	22
16	15	6	9	28	11	17
17	13	5	8	17	7	10
18	17	11	6	27	15	12
19	30	12	18	11	5	6
20～24歳	142	36	106	26	9	17
20	54	13	41	4	2	2
21	31	5	26	8	2	6
22	22	9	13	5	3	2
23	22	4	18	2	3	-1
24	13	5	8	7	-1	8
25～29歳	80	39	41	39	14	25
25	10	4	6	6	0	6
26	12	6	6	8	5	3
27	15	9	6	6	4	2
28	24	11	13	10	-1	11
29	19	9	10	9	6	3
30～34歳	121	60	61	129	57	72
30	24	11	13	16	7	9
31	20	10	10	31	14	17
32	22	10	12	29	12	17
33	29	11	18	31	16	15
34	26	18	8	22	8	14
35～39歳	159	87	72	158	72	86
35	33	16	17	35	12	23
36	26	14	12	29	13	16
37	44	23	21	38	21	17
38	31	18	13	26	9	17
39	25	16	9	30	17	13
40～44歳	138	75	63	213	114	99
40	23	16	7	46	27	19
41	28	14	14	36	18	18
42	32	18	14	43	28	15
43	33	16	17	45	21	24
44	22	11	11	43	20	23
45～49歳	98	48	50	173	88	85
45	21	7	14	35	17	18
46	15	9	6	31	13	18
47	23	13	10	34	20	14
48	20	8	12	37	17	20
49	19	11	8	36	21	15
50～54歳	88	44	44	92	46	46
50	14	7	7	26	15	11
51	15	6	9	15	8	7
52	18	8	10	19	7	12
53	18	8	10	16	9	7
54	23	15	8	16	7	9

表3 年齢別人口（大字別） 【平成27年国勢調査からの推計値】

年齢(各歳)	上北手			山手台		
	計	男	女	計	男	女
55～59歳	132	61	71	74	34	40
55	24	10	14	15	10	5
56	29	15	14	13	5	8
57	23	9	14	14	7	7
58	27	14	13	11	4	7
59	29	13	16	21	8	13
60～64歳	146	72	74	46	22	24
60	30	15	15	9	5	4
61	29	13	16	13	7	6
62	24	11	13	8	3	5
63	36	20	16	7	3	4
64	27	13	14	9	4	5
65～69歳	142	73	69	34	14	20
65	34	16	18	6	1	5
66	29	16	13	8	4	4
67	30	19	11	7	4	3
68	23	10	13	8	3	5
69	26	12	14	5	2	3
70～74歳	114	55	59	28	8	20
70	20	9	11	4	1	3
71	13	9	4	3	2	1
72	30	16	14	3	0	3
73	26	11	15	12	4	8
74	25	10	15	6	1	5
75～79歳	128	50	78	17	9	8
75	19	9	10	3	0	3
76	27	9	18	5	4	1
77	25	8	17	2	1	1
78	29	12	17	4	2	2
79	28	12	16	3	2	1
80～84歳	118	44	74	10	1	9
80	19	8	11	3	1	2
81	28	12	16	2	0	2
82	23	8	15	0	0	0
83	25	8	17	0	0	0
84	23	8	15	5	0	5
85～89歳	125	25	100	6	3	3
90～94歳	66	8	58	2	1	1
95～99歳	21	2	19	1	0	1
100歳以上	2	0	2	-2	0	-2
不詳	11	6	5	22	10	12
(再掲)						
15歳未満	294	149	145	380	188	192
15～64歳	1,191	560	631	1,064	503	561
65歳以上	716	257	459	96	36	60
年齢別割合(%)						
15歳未満	13.4	15.4	11.7	24.7	25.9	23.6
15～64歳	54.1	58.0	51.1	69.1	69.2	69.0
65歳以上	32.5	26.6	37.2	6.2	5.0	7.4
平均年齢	48.9	45.8	51.3	34.3	33.9	34.6

※国勢調査では、住民基本台帳等の登録の有無に関係なく、「常住者」を調査対象としているため、住民基本台帳法等による転出手続きをとらず(本市に住民基本台帳等の登録がある状態)に他市町村に居住している者が、国勢調査後に転出または死亡した場合、その件数が国勢調査によって把握された同年齢の人口よりも多くなると、「-」(マイナス)が生じることとなる。

表3 年齢別人口（大字別） 【平成27年国勢調査からの推計値】

年齢(各歳)	寺内			外旭川			土崎港中央		
	計	男	女	計	男	女	計	男	女
総数	8,974	4,455	4,519	12,743	5,983	6,760	4,560	2,057	2,503
0～4歳	298	149	149	489	236	253	129	63	66
0	69	27	42	91	41	50	29	10	19
1	54	24	30	97	48	49	20	12	8
2	66	38	28	105	55	50	31	14	17
3	53	28	25	98	44	54	18	9	9
4	56	32	24	98	48	50	31	18	13
5～9歳	295	161	134	489	248	241	127	67	60
5	48	25	23	96	57	39	27	12	15
6	61	31	30	111	50	61	24	14	10
7	61	37	24	82	39	43	30	13	17
8	60	27	33	119	65	54	22	13	9
9	65	41	24	81	37	44	24	15	9
10～14歳	354	166	188	505	234	271	126	62	64
10	68	31	37	98	46	52	27	13	14
11	60	26	34	101	47	54	22	11	11
12	74	35	39	89	41	48	22	9	13
13	74	37	37	111	54	57	27	18	9
14	78	37	41	106	46	60	28	11	17
15～19歳	444	260	184	518	272	246	154	83	71
15	69	34	35	99	53	46	24	8	16
16	80	37	43	120	61	59	31	18	13
17	75	38	37	112	64	48	36	21	15
18	102	59	43	104	51	53	32	23	9
19	118	92	26	83	43	40	31	13	18
20～24歳	527	384	143	428	204	224	111	61	50
20	93	70	23	89	43	46	19	10	9
21	131	103	28	80	40	40	23	15	8
22	103	78	25	86	45	41	24	11	13
23	108	70	38	73	31	42	26	14	12
24	92	63	29	100	45	55	19	11	8
25～29歳	429	249	180	530	241	289	133	86	47
25	77	44	33	94	51	43	25	16	9
26	80	46	34	90	33	57	20	13	7
27	98	61	37	113	48	65	29	18	11
28	93	55	38	108	56	52	34	23	11
29	81	43	38	125	53	72	25	16	9
30～34歳	441	212	229	731	336	395	212	95	117
30	83	39	44	127	54	73	50	23	27
31	86	49	37	134	69	65	44	21	23
32	86	33	53	167	77	90	41	17	24
33	89	38	51	151	72	79	33	13	20
34	97	53	44	152	64	88	44	21	23
35～39歳	530	262	268	799	402	397	203	109	94
35	87	47	40	161	89	72	27	15	12
36	96	49	47	157	80	77	40	14	26
37	110	50	60	149	68	81	39	24	15
38	131	59	72	143	69	74	46	29	17
39	106	57	49	189	96	93	51	27	24
40～44歳	673	330	343	963	485	478	257	137	120
40	136	64	72	174	87	87	49	32	17
41	124	65	59	226	119	107	59	29	30
42	134	69	65	221	114	107	60	33	27
43	149	64	85	181	85	96	43	20	23
44	130	68	62	161	80	81	46	23	23
45～49歳	539	268	271	789	379	410	256	122	134
45	107	51	56	168	88	80	54	26	28
46	106	54	52	167	80	87	52	29	23
47	111	60	51	158	75	83	51	22	29
48	104	60	44	144	65	79	47	20	27
49	111	43	68	152	71	81	52	25	27
50～54歳	502	245	257	727	347	380	252	119	133
50	84	39	45	121	64	57	46	26	20
51	103	46	57	152	71	81	59	26	33
52	106	55	51	140	67	73	47	20	27
53	95	48	47	147	74	73	51	22	29
54	114	57	57	167	71	96	49	25	24

表3 年齢別人口（大字別）【平成27年国勢調査からの推計値】

年齢(各歳)	寺内			外旭川			土崎港中央		
	計	男	女	計	男	女	計	男	女
55～59歳	544	271	273	921	395	526	269	125	144
55	116	58	58	159	65	94	57	17	40
56	106	52	54	191	70	121	57	28	29
57	122	62	60	184	85	99	48	28	20
58	99	46	53	195	81	114	57	31	26
59	101	53	48	192	94	98	50	21	29
60～64歳	648	300	348	1,088	544	544	343	162	181
60	120	54	66	184	92	92	65	31	34
61	119	46	73	207	95	112	71	31	40
62	125	48	77	214	117	97	73	34	39
63	137	81	56	234	115	119	70	37	33
64	147	71	76	249	125	124	64	29	35
65～69歳	786	363	423	1,276	616	660	414	196	218
65	138	72	66	260	122	138	69	33	36
66	153	72	81	259	130	129	84	44	40
67	180	82	98	315	145	170	92	42	50
68	158	62	96	227	112	115	73	32	41
69	157	75	82	215	107	108	96	45	51
70～74歳	611	273	338	712	338	374	320	136	184
70	118	60	58	145	72	73	56	24	32
71	120	58	62	131	58	73	51	24	27
72	116	47	69	143	68	75	66	29	37
73	138	61	77	148	74	74	76	34	42
74	119	47	72	145	66	79	71	25	46
75～79歳	486	227	259	592	250	342	356	143	213
75	109	53	56	119	49	70	86	37	49
76	98	44	54	135	60	75	59	24	35
77	91	42	49	113	54	59	68	27	41
78	95	49	46	119	45	74	73	30	43
79	93	39	54	106	42	64	70	25	45
80～84歳	373	149	224	438	176	262	338	128	210
80	107	43	64	113	43	70	86	28	58
81	68	30	38	98	39	59	72	33	39
82	71	22	49	92	41	51	59	20	39
83	66	29	37	73	29	44	58	25	33
84	61	25	36	62	24	38	63	22	41
85～89歳	201	73	128	276	82	194	293	86	207
90～94歳	93	20	73	150	26	124	149	27	122
95～99歳	26	4	22	33	4	29	45	8	37
100歳以上	9	1	8	3	1	2	6	0	6
不詳	165	88	77	286	167	119	67	42	25
(再掲)									
15歳未満	947	476	471	1,483	718	765	382	192	190
15～64歳	5,277	2,781	2,496	7,494	3,605	3,889	2,190	1,099	1,091
65歳以上	2,585	1,110	1,475	3,480	1,493	1,987	1,921	724	1,197
年齢別割合(%)									
15歳未満	10.8	10.9	10.6	11.9	12.3	11.5	8.5	9.5	7.7
15～64歳	59.9	63.7	56.2	60.2	62.0	58.6	48.7	54.5	44.0
65歳以上	29.3	25.4	33.2	27.9	25.7	29.9	42.8	35.9	48.3
平均年齢	47.8	45.2	50.3	47.9	46.6	49.1	55.7	51.9	58.8

※国勢調査では、住民基本台帳等の登録の有無に関係なく、「常住者」を調査対象としているため、住民基本台帳法等による転出手続きをとらず(本市に住民基本台帳等の登録がある状態)に他市町村に居住している者が、国勢調査後に転出または死亡した場合、その件数が国勢調査によって把握された同年齢の人口よりも多くなると、「－」(マイナス)が生じることとなる。

表3 年齢別人口（大字別） 【平成27年国勢調査からの推計値】

年齢(各歳)	土崎港東			土崎港西			土崎港南		
	計	男	女	計	男	女	計	男	女
総数	2,748	1,298	1,450	1,399	675	724	2,737	1,262	1,475
0～4歳	91	48	43	63	27	36	70	37	33
0	12	6	6	15	7	8	16	10	6
1	20	14	6	15	6	9	10	5	5
2	24	12	12	8	4	4	12	3	9
3	17	8	9	15	6	9	19	9	10
4	18	8	10	10	4	6	13	10	3
5～9歳	106	51	55	55	34	21	96	46	50
5	24	11	13	12	6	6	18	8	10
6	24	12	12	7	5	2	17	7	10
7	22	10	12	7	5	2	21	15	6
8	18	8	10	12	7	5	14	5	9
9	18	10	8	17	11	6	26	11	15
10～14歳	120	66	54	51	29	22	109	56	53
10	19	9	10	8	4	4	17	11	6
11	21	12	9	14	12	2	19	9	10
12	25	14	11	7	3	4	24	16	8
13	31	19	12	14	5	9	24	9	15
14	24	12	12	8	5	3	25	11	14
15～19歳	111	56	55	65	31	34	106	58	48
15	23	8	15	16	7	9	20	10	10
16	30	18	12	18	7	11	22	15	7
17	23	15	8	11	8	3	23	11	12
18	21	9	12	11	4	7	25	11	14
19	14	6	8	9	5	4	16	11	5
20～24歳	96	39	57	47	26	21	93	46	47
20	18	6	12	10	8	2	20	13	7
21	11	2	9	6	2	4	22	12	10
22	15	4	11	8	5	3	13	3	10
23	21	8	13	10	6	4	15	8	7
24	31	19	12	13	5	8	23	10	13
25～29歳	130	62	68	63	30	33	99	49	50
25	20	9	11	10	5	5	15	5	10
26	31	15	16	18	9	9	17	11	6
27	18	11	7	7	3	4	19	10	9
28	26	12	14	11	8	3	22	10	12
29	35	15	20	17	5	12	26	13	13
30～34歳	149	79	70	76	37	39	126	56	70
30	28	15	13	14	7	7	21	10	11
31	24	12	12	14	9	5	19	5	14
32	39	15	24	19	8	11	31	17	14
33	31	20	11	11	5	6	34	15	19
34	27	17	10	18	8	10	21	9	12
35～39歳	146	72	74	105	54	51	158	90	68
35	15	4	11	19	10	9	30	21	9
36	30	16	14	21	12	9	29	16	13
37	33	17	16	20	8	12	23	14	9
38	41	19	22	22	12	10	34	19	15
39	27	16	11	23	12	11	42	20	22
40～44歳	169	85	84	121	62	59	176	86	90
40	27	18	9	33	16	17	28	11	17
41	26	13	13	22	9	13	29	15	14
42	37	20	17	25	12	13	43	22	21
43	38	19	19	23	17	6	35	18	17
44	41	15	26	18	8	10	41	20	21
45～49歳	183	89	94	93	51	42	187	92	95
45	35	18	17	16	10	6	34	16	18
46	38	20	18	21	10	11	50	24	26
47	31	11	20	17	9	8	39	20	19
48	42	22	20	23	16	7	32	20	12
49	37	18	19	16	6	10	32	12	20
50～54歳	202	94	108	70	39	31	162	77	85
50	31	13	18	14	11	3	36	20	16
51	47	22	25	15	5	10	28	10	18
52	32	15	17	14	9	5	38	21	17
53	38	16	22	13	8	5	28	15	13
54	54	28	26	14	6	8	32	11	21

表3 年齢別人口（大字別）【平成27年国勢調査からの推計値】

年齢(各歳)	土崎港東			土崎港西			土崎港南		
	計	男	女	計	男	女	計	男	女
55～59歳	237	119	118	74	41	33	194	89	105
55	54	16	38	12	6	6	40	22	18
56	43	27	16	13	10	3	33	13	20
57	54	30	24	22	10	12	44	14	30
58	56	29	27	13	7	6	40	22	18
59	30	17	13	14	8	6	37	18	19
60～64歳	216	105	111	68	34	34	223	111	112
60	50	22	28	10	4	6	38	20	18
61	51	30	21	12	7	5	47	20	27
62	36	13	23	11	6	5	40	19	21
63	42	24	18	18	9	9	47	26	21
64	37	16	21	17	8	9	51	26	25
65～69歳	219	112	107	94	43	51	245	107	138
65	46	23	23	20	9	11	41	17	24
66	46	26	20	24	9	15	46	16	30
67	58	37	21	18	12	6	51	28	23
68	34	15	19	18	8	10	46	20	26
69	35	11	24	14	5	9	61	26	35
70～74歳	149	68	81	82	41	41	158	62	96
70	25	12	13	11	6	5	20	8	12
71	29	12	17	21	11	10	34	19	15
72	36	12	24	18	9	9	28	7	21
73	31	16	15	16	8	8	39	15	24
74	28	16	12	16	7	9	37	13	24
75～79歳	119	44	75	58	23	35	183	81	102
75	19	7	12	9	4	5	43	20	23
76	24	6	18	18	8	10	25	10	15
77	18	7	11	8	5	3	34	16	18
78	26	6	20	10	2	8	34	18	16
79	32	18	14	13	4	9	47	17	30
80～84歳	142	45	97	80	32	48	153	52	101
80	35	16	19	20	8	12	34	16	18
81	33	13	20	16	7	9	28	11	17
82	23	3	20	17	8	9	33	10	23
83	28	7	21	14	5	9	30	8	22
84	23	6	17	13	4	9	28	7	21
85～89歳	98	37	61	53	13	40	138	44	94
90～94歳	33	8	25	33	7	26	37	12	25
95～99歳	7	3	4	16	3	13	4	0	4
100歳以上	-2	0	-2	1	0	1	1	0	1
不詳	27	16	11	31	18	13	19	11	8
(再掲)									
15歳未満	317	165	152	169	90	79	275	139	136
15～64歳	1,639	800	839	782	405	377	1,524	754	770
65歳以上	765	317	448	417	162	255	919	358	561
年齢別割合(%)									
15歳未満	11.7	12.9	10.6	12.4	13.7	11.1	10.1	11.1	9.3
15～64歳	60.2	62.4	58.3	57.2	61.6	53.0	56.1	60.3	52.5
65歳以上	28.1	24.7	31.1	30.5	24.7	35.9	33.8	28.6	38.2
平均年齢	48.8	47.0	50.4	48.2	45.3	50.9	51.5	48.9	53.6

※国勢調査では、住民基本台帳等の登録の有無に関係なく、「常住者」を調査対象としているため、住民基本台帳法等による転出手続きをとらず(本市に住民基本台帳等の登録がある状態)に他市町村に居住している者が、国勢調査後に転出または死亡した場合、その件数が国勢調査によって把握された同年齢の人口よりも多くなると、「－」(マイナス)が生じることとなる。

表3 年齢別人口（大字別）【平成27年国勢調査からの推計値】

年齢(各歳)	土崎港北			土崎港その他			将軍野東		
	計	男	女	計	男	女	計	男	女
総数	5,784	2,688	3,096	3,048	1,466	1,582	3,580	1,667	1,913
0～4歳	151	81	70	130	71	59	110	53	57
0	25	14	11	28	14	14	30	12	18
1	32	12	20	28	17	11	22	14	8
2	32	22	10	23	12	11	17	9	8
3	26	12	14	32	16	16	22	11	11
4	36	21	15	19	12	7	19	7	12
5～9歳	219	108	111	110	55	55	107	53	54
5	36	11	25	18	8	10	22	8	14
6	45	30	15	21	11	10	20	10	10
7	38	17	21	26	15	11	26	14	12
8	57	26	31	20	13	7	16	10	6
9	43	24	19	25	8	17	23	11	12
10～14歳	263	130	133	117	62	55	125	66	59
10	51	29	22	29	13	16	24	8	16
11	52	19	33	15	8	7	25	17	8
12	54	27	27	23	14	9	21	12	9
13	58	32	26	29	19	10	24	10	14
14	48	23	25	21	8	13	31	19	12
15～19歳	281	140	141	143	66	77	146	74	72
15	59	27	32	23	8	15	23	11	12
16	67	30	37	25	12	13	43	23	20
17	63	33	30	37	21	16	21	13	8
18	47	28	19	24	12	12	32	16	16
19	45	22	23	34	13	21	27	11	16
20～24歳	160	79	81	131	53	78	119	49	70
20	45	20	25	26	5	21	19	9	10
21	26	12	14	24	7	17	26	6	20
22	32	12	20	34	16	18	19	5	14
23	23	16	7	13	9	4	25	9	16
24	34	19	15	34	16	18	30	20	10
25～29歳	168	74	94	186	85	101	131	59	72
25	34	12	22	29	15	14	22	10	12
26	31	11	20	36	14	22	24	13	11
27	29	13	16	45	22	23	26	11	15
28	40	21	19	41	18	23	33	17	16
29	34	17	17	35	16	19	26	8	18
30～34歳	261	137	124	183	85	98	179	85	94
30	50	30	20	40	21	19	28	11	17
31	43	20	23	36	18	18	24	10	14
32	45	25	20	29	8	21	52	31	21
33	61	31	30	48	27	21	34	13	21
34	62	31	31	30	11	19	41	20	21
35～39歳	366	189	177	198	102	96	205	113	92
35	60	29	31	46	25	21	43	29	14
36	77	44	33	25	13	12	33	14	19
37	75	40	35	47	26	21	37	22	15
38	76	36	40	39	19	20	44	26	18
39	78	40	38	41	19	22	48	22	26
40～44歳	376	191	185	215	112	103	215	111	104
40	81	43	38	39	17	22	37	18	19
41	81	47	34	41	21	20	56	32	24
42	77	42	35	41	20	21	41	19	22
43	72	30	42	40	24	16	39	23	16
44	65	29	36	54	30	24	42	19	23
45～49歳	381	181	200	226	112	114	222	108	114
45	83	44	39	49	25	24	49	28	21
46	72	39	33	53	27	26	52	24	28
47	75	28	47	49	29	20	41	15	26
48	70	32	38	39	15	24	45	23	22
49	81	38	43	36	16	20	35	18	17
50～54歳	350	154	196	178	88	90	218	99	119
50	53	20	33	39	18	21	41	17	24
51	62	28	34	46	20	26	45	18	27
52	85	36	49	34	19	15	49	23	26
53	74	36	38	30	14	16	44	22	22
54	76	34	42	29	17	12	39	19	20

表3 年齢別人口（大字別）【平成27年国勢調査からの推計値】

年齢(各歳)	土崎港北			土崎港その他			将軍野東		
	計	男	女	計	男	女	計	男	女
55～59歳	384	189	195	207	102	105	244	113	131
55	73	36	37	51	23	28	51	25	26
56	81	39	42	45	19	26	41	22	19
57	76	37	39	38	23	15	50	20	30
58	82	35	47	40	21	19	43	19	24
59	72	42	30	33	16	17	59	27	32
60～64歳	472	225	247	208	97	111	301	144	157
60	85	40	45	30	17	13	49	23	26
61	87	48	39	53	21	32	63	32	31
62	96	48	48	42	23	19	62	29	33
63	106	45	61	41	18	23	67	28	39
64	98	44	54	42	18	24	60	32	28
65～69歳	564	279	285	255	124	131	336	160	176
65	102	57	45	48	25	23	70	41	29
66	119	54	65	50	20	30	66	27	39
67	113	58	55	61	27	34	60	31	29
68	126	59	67	43	25	18	66	25	41
69	104	51	53	53	27	26	74	36	38
70～74歳	322	134	188	170	69	101	217	95	122
70	58	24	34	25	7	18	35	14	21
71	54	22	32	26	14	12	39	19	20
72	67	32	35	43	20	23	49	24	25
73	74	25	49	36	16	20	41	17	24
74	69	31	38	40	12	28	53	21	32
75～79歳	364	138	226	136	63	73	225	95	130
75	78	35	43	32	14	18	52	18	34
76	58	23	35	28	17	11	52	30	22
77	61	20	41	28	14	14	37	9	28
78	81	32	49	31	12	19	41	25	16
79	86	28	58	17	6	11	43	13	30
80～84歳	337	127	210	97	48	49	234	94	140
80	72	36	36	22	12	10	51	17	34
81	60	22	38	24	10	14	47	20	27
82	67	23	44	17	8	9	41	13	28
83	72	21	51	17	7	10	47	26	21
84	66	25	41	17	11	6	48	18	30
85～89歳	236	78	158	57	19	38	122	42	80
90～94歳	75	18	57	14	6	8	53	16	37
95～99歳	4	2	2	4	0	4	2	1	1
100歳以上	-1	1	-2	0	0	0	0	0	0
不詳	51	33	18	83	47	36	69	37	32
(再掲)									
15歳未満	633	319	314	357	188	169	342	172	170
15～64歳	3,199	1,559	1,640	1,875	902	973	1,980	955	1,025
65歳以上	1,901	777	1,124	733	329	404	1,189	503	686
年齢別割合(%)									
15歳未満	11.0	12.0	10.2	12.0	13.2	10.9	9.7	10.6	9.0
15～64歳	55.8	58.7	53.3	63.2	63.6	62.9	56.4	58.6	54.5
65歳以上	33.2	29.3	36.5	24.7	23.2	26.1	33.9	30.9	36.5
平均年齢	50.6	48.5	52.5	45.6	44.9	46.4	51.2	49.7	52.6

※国勢調査では、住民基本台帳等の登録の有無に関係なく、「常住者」を調査対象としているため、住民基本台帳法等による転出手続きをとりず(本市に住民基本台帳等の登録がある状態)に他市町村に居住している者が、国勢調査後に転出または死亡した場合、その件数が国勢調査によって把握された同年齢の人口よりも多くなると、「-」（マイナス）が生じることとなる。

表3 年齢別人口（大字別）【平成27年国勢調査からの推計値】

年齢(各歳)	将軍野南			将軍野その他			港北		
	計	男	女	計	男	女	計	男	女
総数	3,550	1,665	1,885	3,495	1,653	1,842	1,229	575	654
0～4歳	123	52	71	152	74	78	31	12	19
0	29	12	17	30	19	11	6	2	4
1	16	9	7	27	13	14	10	3	7
2	33	16	17	31	14	17	4	2	2
3	18	7	11	27	11	16	5	2	3
4	27	8	19	37	17	20	6	3	3
5～9歳	127	63	64	165	80	85	43	24	19
5	36	23	13	38	20	18	10	6	4
6	22	7	15	30	9	21	9	6	3
7	19	10	9	26	13	13	8	5	3
8	23	12	11	41	23	18	8	4	4
9	27	11	16	30	15	15	8	3	5
10～14歳	149	83	66	166	81	85	38	16	22
10	32	22	10	39	23	16	5	3	2
11	32	16	16	27	12	15	12	6	6
12	19	7	12	31	15	16	9	1	8
13	33	23	10	36	16	20	3	2	1
14	33	15	18	33	15	18	9	4	5
15～19歳	153	79	74	193	112	81	43	19	24
15	25	13	12	47	26	21	10	5	5
16	30	18	12	44	24	20	9	6	3
17	38	19	19	41	23	18	9	5	4
18	34	20	14	35	23	12	10	1	9
19	26	9	17	26	16	10	5	2	3
20～24歳	125	60	65	113	76	37	36	18	18
20	19	12	7	29	23	6	11	4	7
21	30	10	20	21	11	10	8	6	2
22	23	14	9	15	10	5	4	0	4
23	25	11	14	23	15	8	7	3	4
24	28	13	15	25	17	8	6	5	1
25～29歳	165	76	89	146	72	74	55	22	33
25	16	5	11	25	10	15	11	5	6
26	36	20	16	23	15	8	10	5	5
27	40	15	25	32	14	18	8	2	6
28	35	20	15	32	17	15	12	5	7
29	38	16	22	34	16	18	14	5	9
30～34歳	188	106	82	191	88	103	53	28	25
30	40	27	13	23	12	11	5	4	1
31	33	18	15	37	18	19	7	4	3
32	44	24	20	47	23	24	17	7	10
33	29	16	13	49	24	25	12	8	4
34	42	21	21	35	11	24	12	5	7
35～39歳	199	90	109	215	103	112	71	34	37
35	44	23	21	38	18	20	12	3	9
36	35	14	21	43	21	22	15	8	7
37	44	23	21	44	21	23	14	8	6
38	51	19	32	38	19	19	17	10	7
39	25	11	14	52	24	28	13	5	8
40～44歳	237	117	120	286	131	155	78	41	37
40	51	25	26	46	22	24	14	9	5
41	40	20	20	57	27	30	14	5	9
42	46	21	25	69	32	37	16	9	7
43	41	22	19	60	25	35	21	10	11
44	59	29	30	54	25	29	13	8	5
45～49歳	239	117	122	226	110	116	86	43	43
45	42	18	24	53	29	24	11	6	5
46	53	29	24	57	22	35	16	9	7
47	44	24	20	37	24	13	13	4	9
48	52	21	31	43	20	23	26	15	11
49	48	25	23	36	15	21	20	9	11
50～54歳	231	103	128	216	102	114	76	41	35
50	28	17	11	44	19	25	12	10	2
51	44	21	23	47	22	25	13	5	8
52	56	22	34	36	21	15	14	7	7
53	50	22	28	53	17	36	14	5	9
54	53	21	32	36	23	13	23	14	9

表3 年齢別人口（大字別）【平成27年国勢調査からの推計値】

年齢(各歳)	将軍野南			将軍野その他			港北		
	計	男	女	計	男	女	計	男	女
55～59歳	269	144	125	211	99	112	79	42	37
55	51	31	20	37	17	20	17	9	8
56	55	27	28	29	12	17	15	8	7
57	50	23	27	58	29	29	16	9	7
58	57	30	27	33	16	17	17	9	8
59	56	33	23	54	25	29	14	7	7
60～64歳	228	103	125	214	95	119	86	43	43
60	33	15	18	39	20	19	26	17	9
61	41	15	26	30	16	14	13	2	11
62	49	22	27	48	25	23	17	11	6
63	60	28	32	53	14	39	18	7	11
64	45	23	22	44	20	24	12	6	6
65～69歳	258	113	145	273	116	157	105	48	57
65	38	18	20	38	19	19	15	7	8
66	48	22	26	53	23	30	21	11	10
67	68	28	40	59	24	35	22	6	16
68	49	20	29	57	21	36	20	12	8
69	55	25	30	66	29	37	27	12	15
70～74歳	202	96	106	240	109	131	87	36	51
70	43	18	25	43	20	23	15	7	8
71	30	12	18	36	20	16	14	7	7
72	43	27	16	61	24	37	22	9	13
73	46	23	23	48	23	25	20	8	12
74	40	16	24	52	22	30	16	5	11
75～79歳	198	73	125	182	88	94	83	35	48
75	42	23	19	46	23	23	25	7	18
76	31	16	15	35	14	21	19	8	11
77	38	12	26	34	19	15	12	5	7
78	45	10	35	40	15	25	12	6	6
79	42	12	30	27	17	10	15	9	6
80～84歳	206	88	118	140	57	83	91	43	48
80	52	21	31	33	17	16	26	14	12
81	48	28	20	34	16	18	19	9	10
82	45	19	26	25	6	19	18	9	9
83	30	9	21	22	8	14	17	6	11
84	31	11	20	26	10	16	11	5	6
85～89歳	116	34	82	87	29	58	50	16	34
90～94歳	41	12	29	30	2	28	19	4	15
95～99歳	3	1	2	6	1	5	6	1	5
100歳以上	0	0	0	1	1	0	0	0	0
不詳	93	55	38	42	27	15	13	9	4
(再掲)									
15歳未満	399	198	201	483	235	248	112	52	60
15～64歳	2,034	995	1,039	2,011	988	1,023	663	331	332
65歳以上	1,024	417	607	959	403	556	441	183	258
年齢別割合(%)									
15歳未満	11.5	12.3	10.9	14.0	14.5	13.6	9.2	9.2	9.2
15～64歳	58.8	61.8	56.3	58.2	60.8	56.0	54.5	58.5	51.1
65歳以上	29.6	25.9	32.9	27.8	24.8	30.4	36.3	32.3	39.7
平均年齢	48.8	46.9	50.4	46.4	44.3	48.3	52.4	51.1	53.5

※国勢調査では、住民基本台帳等の登録の有無に関係なく、「常住者」を調査対象としているため、住民基本台帳法等による転出手続きをとらず(本市に住民基本台帳等の登録がある状態)に他市町村に居住している者が、国勢調査後に転出または死亡した場合、その件数が国勢調査によって把握された同年齢の人口よりも多くなると、「－」(マイナス)が生じることとなる。

表3 年齢別人口（大字別） 【平成27年国勢調査からの推計値】

年齢(各歳)	飯 島			金 足			下 新 城		
	計	男	女	計	男	女	計	男	女
総 数	15,752	7,504	8,248	3,079	1,445	1,634	4,420	2,027	2,393
0～4歳	486	233	253	58	29	29	107	57	50
0	105	50	55	11	4	7	16	7	9
1	94	43	51	17	10	7	22	13	9
2	103	50	53	13	3	10	15	9	6
3	102	44	58	9	6	3	26	13	13
4	82	46	36	8	6	2	28	15	13
5～9歳	585	301	284	84	42	42	162	89	73
5	129	65	64	16	9	7	26	11	15
6	102	49	53	12	4	8	26	17	9
7	126	57	69	16	11	5	35	20	15
8	107	61	46	21	12	9	40	19	21
9	121	69	52	19	6	13	35	22	13
10～14歳	604	292	312	98	49	49	140	82	58
10	123	58	65	16	13	3	31	19	12
11	115	54	61	23	11	12	21	11	10
12	123	54	69	18	9	9	31	17	14
13	132	68	64	19	7	12	22	14	8
14	111	58	53	22	9	13	35	21	14
15～19歳	804	434	370	85	44	41	190	98	92
15	143	78	65	17	7	10	43	16	27
16	173	94	79	18	7	11	32	21	11
17	172	92	80	19	11	8	34	20	14
18	186	103	83	13	6	7	46	24	22
19	130	67	63	18	13	5	35	17	18
20～24歳	577	300	277	102	54	48	183	88	95
20	139	71	68	21	12	9	39	23	16
21	127	66	61	20	11	9	46	20	26
22	109	63	46	29	12	17	37	18	19
23	98	48	50	19	10	9	25	13	12
24	104	52	52	13	9	4	36	14	22
25～29歳	629	309	320	102	50	52	137	58	79
25	126	69	57	10	4	6	25	10	15
26	109	47	62	19	11	8	29	12	17
27	112	49	63	22	10	12	32	11	21
28	138	81	57	27	12	15	24	15	9
29	144	63	81	24	13	11	27	10	17
30～34歳	805	394	411	129	74	55	184	83	101
30	155	67	88	30	18	12	32	15	17
31	143	75	68	21	9	12	36	12	24
32	154	88	66	18	10	8	44	21	23
33	188	86	102	32	20	12	34	13	21
34	165	78	87	28	17	11	38	22	16
35～39歳	910	474	436	136	79	57	228	113	115
35	156	71	85	25	14	11	29	17	12
36	172	96	76	21	12	9	51	26	25
37	178	84	94	29	17	12	55	26	29
38	197	108	89	27	16	11	45	24	21
39	207	115	92	34	20	14	48	20	28
40～44歳	1,116	573	543	170	84	86	265	134	131
40	185	101	84	24	11	13	48	29	19
41	239	118	121	38	23	15	50	20	30
42	246	121	125	35	15	20	53	29	24
43	217	118	99	37	18	19	59	31	28
44	229	115	114	36	17	19	55	25	30
45～49歳	999	497	502	144	74	70	262	125	137
45	219	107	112	28	17	11	51	25	26
46	177	85	92	34	16	18	58	32	26
47	219	103	116	24	14	10	57	27	30
48	194	92	102	32	18	14	47	22	25
49	190	110	80	26	9	17	49	19	30
50～54歳	1,023	467	556	194	99	95	247	129	118
50	174	81	93	36	18	18	42	17	25
51	197	90	107	29	12	17	56	30	26
52	192	86	106	44	24	20	55	33	22
53	227	114	113	42	24	18	46	23	23
54	233	96	137	43	21	22	48	26	22

表3 年齢別人口（大字別）【平成27年国勢調査からの推計値】

年齢(各歳)	飯 島			金 足			下 新 城		
	計	男	女	計	男	女	計	男	女
55～59歳	1,138	529	609	245	113	132	318	153	165
55	204	103	101	34	16	18	66	31	35
56	266	123	143	50	18	32	59	25	34
57	213	100	113	58	29	29	75	38	37
58	230	105	125	51	21	30	60	28	32
59	225	98	127	52	29	23	58	31	27
60～64歳	1,284	602	682	304	136	168	386	170	216
60	221	95	126	64	27	37	69	31	38
61	253	124	129	48	21	27	71	28	43
62	256	122	134	63	30	33	70	30	40
63	253	128	125	55	21	34	80	32	48
64	301	133	168	74	37	37	96	49	47
65～69歳	1,571	751	820	357	172	185	392	186	206
65	291	143	148	49	26	23	75	42	33
66	335	155	180	79	32	47	73	40	33
67	359	179	180	77	34	43	70	24	46
68	283	135	148	68	36	32	85	33	52
69	303	139	164	84	44	40	89	47	42
70～74歳	894	427	467	235	114	121	305	139	166
70	154	74	80	37	15	22	69	32	37
71	179	91	88	46	18	28	47	23	24
72	185	96	89	50	28	22	60	23	37
73	167	59	108	53	26	27	72	34	38
74	209	107	102	49	27	22	57	27	30
75～79歳	830	362	468	193	67	126	260	103	157
75	175	78	97	43	16	27	63	23	40
76	168	85	83	31	10	21	36	14	22
77	134	60	74	37	13	24	43	17	26
78	176	70	106	47	11	36	58	27	31
79	177	69	108	35	17	18	60	22	38
80～84歳	688	275	413	229	90	139	269	103	166
80	160	65	95	48	18	30	64	24	40
81	155	69	86	49	23	26	62	22	40
82	138	59	79	45	14	31	45	22	23
83	113	47	66	41	19	22	50	21	29
84	122	35	87	46	16	30	48	14	34
85～89歳	418	138	280	141	50	91	221	75	146
90～94歳	157	31	126	53	17	36	87	16	71
95～99歳	35	3	32	5	1	4	27	3	24
100歳以上	11	1	10	0	0	0	8	0	8
不詳	188	111	77	15	7	8	42	23	19
(再掲)									
15歳未満	1,675	826	849	240	120	120	409	228	181
15～64歳	9,285	4,579	4,706	1,611	807	804	2,400	1,151	1,249
65歳以上	4,604	1,988	2,616	1,213	511	702	1,569	625	944
年齢別割合(%)									
15歳未満	10.8	11.2	10.4	7.8	8.3	7.4	9.3	11.4	7.6
15～64歳	59.7	61.9	57.6	52.6	56.1	49.4	54.8	57.4	52.6
65歳以上	29.6	26.9	32.0	39.6	35.5	43.2	35.8	31.2	39.8
平均年齢	48.8	47.1	50.4	54.9	52.6	56.8	52.5	49.6	55.0

※国勢調査では、住民基本台帳等の登録の有無に関係なく、「常住者」を調査対象としているため、住民基本台帳法等による転出手続きをとらず(本市に住民基本台帳等の登録がある状態)に他市町村に居住している者が、国勢調査後に転出または死亡した場合、その件数が国勢調査によって把握された同年齢の人口よりも多くなると、「－」(マイナス)が生じることとなる。

表3 年齢別人口（大字別） 【平成27年国勢調査からの推計値】

年齢(各歳)	上 新 城		
	計	男	女
総 数	1,133	483	650
0～4歳	13	7	6
0	2	1	1
1	6	4	2
2	3	1	2
3	2	1	1
4	0	0	0
5～9歳	21	9	12
5	2	2	0
6	5	1	4
7	3	3	0
8	4	1	3
9	7	2	5
10～14歳	17	7	10
10	2	0	2
11	4	1	3
12	2	1	1
13	4	2	2
14	5	3	2
15～19歳	27	13	14
15	9	4	5
16	1	0	1
17	6	5	1
18	5	2	3
19	6	2	4
20～24歳	26	17	9
20	4	3	1
21	5	2	3
22	4	3	1
23	8	6	2
24	5	3	2
25～29歳	31	15	16
25	4	2	2
26	9	4	5
27	4	2	2
28	7	3	4
29	7	4	3
30～34歳	35	23	12
30	8	6	2
31	7	6	1
32	5	4	1
33	7	4	3
34	8	3	5
35～39歳	44	17	27
35	5	2	3
36	9	4	5
37	9	3	6
38	8	3	5
39	13	5	8
40～44歳	48	22	26
40	8	5	3
41	10	4	6
42	7	3	4
43	13	4	9
44	10	6	4
45～49歳	44	22	22
45	7	2	5
46	9	3	6
47	10	4	6
48	10	8	2
49	8	5	3
50～54歳	62	31	31
50	8	4	4
51	12	4	8
52	13	6	7
53	11	5	6
54	18	12	6

表3 年齢別人口（大字別）【平成27年国勢調査からの推計値】

年齢(各歳)	上 新 城		
	計	男	女
55～59歳	85	41	44
55	15	8	7
56	17	7	10
57	27	12	15
58	16	8	8
59	10	6	4
60～64歳	122	59	63
60	21	12	9
61	16	8	8
62	24	17	7
63	27	9	18
64	34	13	21
65～69歳	109	59	50
65	19	12	7
66	24	16	8
67	25	13	12
68	22	10	12
69	19	8	11
70～74歳	78	41	37
70	14	7	7
71	12	6	6
72	18	10	8
73	16	9	7
74	18	9	9
75～79歳	70	22	48
75	11	5	6
76	7	1	6
77	19	6	13
78	13	2	11
79	20	8	12
80～84歳	93	32	61
80	27	12	15
81	14	5	9
82	9	4	5
83	20	5	15
84	23	6	17
85～89歳	89	21	68
90～94歳	60	8	52
95～99歳	26	3	23
100歳以上	7	0	7
不詳	26	14	12
(再掲)			
15歳未満	51	23	28
15～64歳	524	260	264
65歳以上	532	186	346
年齢別割合(%)			
15歳未満	4.6	4.9	4.4
15～64歳	47.3	55.4	41.4
65歳以上	48.1	39.7	54.2
平均年齢	61.2	56.4	64.8

※国勢調査では、住民基本台帳等の登録の有無に関係なく、「常住者」を調査対象としているため、住民基本台帳法等による転出手続きをとらず(本市に住民基本台帳等の登録がある状態)に他市町村に居住している者が、国勢調査後に転出または死亡した場合、その件数が国勢調査によって把握された同年齢の人口よりも多くなると、「－」(マイナス)が生じることとなる。

表3 年齢別人口（大字別） 【平成27年国勢調査からの推計値】

年齢(各歳)	河 辺			雄 和		
	計	男	女	計	男	女
総 数	8,393	3,975	4,418	6,795	3,184	3,611
0～4歳	201	96	105	111	59	52
0	40	20	20	22	15	7
1	29	18	11	20	9	11
2	44	21	23	26	16	10
3	48	18	30	18	9	9
4	40	19	21	25	10	15
5～9歳	258	132	126	148	82	66
5	44	21	23	22	14	8
6	47	26	21	28	14	14
7	52	23	29	36	18	18
8	48	22	26	37	20	17
9	67	40	27	25	16	9
10～14歳	290	145	145	210	102	108
10	65	32	33	38	15	23
11	54	21	33	36	14	22
12	62	31	31	45	20	25
13	50	29	21	42	23	19
14	59	32	27	49	30	19
15～19歳	319	179	140	380	158	222
15	63	38	25	34	18	16
16	75	42	33	47	22	25
17	50	20	30	39	18	21
18	64	39	25	81	36	45
19	67	40	27	179	64	115
20～24歳	229	120	109	717	314	403
20	49	25	24	227	88	139
21	49	30	19	165	69	96
22	52	29	23	117	61	56
23	39	15	24	128	58	70
24	40	21	19	80	38	42
25～29歳	266	138	128	208	122	86
25	50	25	25	46	27	19
26	57	26	31	53	30	23
27	40	20	20	41	18	23
28	60	28	32	33	22	11
29	59	39	20	35	25	10
30～34歳	321	160	161	207	111	96
30	43	14	29	38	19	19
31	65	33	32	45	26	19
32	67	40	27	40	23	17
33	75	43	32	41	21	20
34	71	30	41	43	22	21
35～39歳	368	180	188	302	150	152
35	67	32	35	45	19	26
36	67	33	34	52	23	29
37	68	32	36	67	31	36
38	82	36	46	65	35	30
39	84	47	37	73	42	31
40～44歳	486	259	227	306	172	134
40	107	56	51	62	34	28
41	86	48	38	59	32	27
42	116	59	57	53	31	22
43	89	51	38	69	33	36
44	88	45	43	63	42	21
45～49歳	444	230	214	288	129	159
45	86	42	44	54	24	30
46	79	37	42	50	25	25
47	91	53	38	49	20	29
48	93	45	48	72	35	37
49	95	53	42	63	25	38
50～54歳	475	210	265	320	162	158
50	65	32	33	44	21	23
51	96	44	52	57	27	30
52	89	41	48	62	31	31
53	107	49	58	78	39	39
54	118	44	74	79	44	35

表3 年齢別人口（大字別） 【平成27年国勢調査からの推計値】

年齢(各歳)	河 辺			雄 和		
	計	男	女	計	男	女
55～59歳	645	347	298	491	248	243
55	139	69	70	87	42	45
56	126	71	55	100	50	50
57	119	61	58	99	47	52
58	124	66	58	90	47	43
59	137	80	57	115	62	53
60～64歳	817	415	402	646	312	334
60	144	71	73	117	59	58
61	152	80	72	111	60	51
62	180	92	88	129	61	68
63	184	88	96	154	73	81
64	157	84	73	135	59	76
65～69歳	837	416	421	690	372	318
65	163	84	79	151	87	64
66	167	81	86	136	68	68
67	174	97	77	144	81	63
68	162	71	91	123	64	59
69	171	83	88	136	72	64
70～74歳	563	271	292	393	187	206
70	92	39	53	50	26	24
71	93	34	59	64	30	34
72	126	65	61	88	42	46
73	130	68	62	102	54	48
74	122	65	57	89	35	54
75～79歳	557	226	331	419	180	239
75	103	54	49	88	49	39
76	116	47	69	72	27	45
77	111	42	69	96	45	51
78	130	54	76	72	27	45
79	97	29	68	91	32	59
80～84歳	631	235	396	441	162	279
80	127	47	80	107	44	63
81	129	48	81	96	36	60
82	128	57	71	84	31	53
83	138	50	88	84	29	55
84	109	33	76	70	22	48
85～89歳	410	137	273	326	113	213
90～94歳	194	52	142	118	23	95
95～99歳	46	6	40	31	7	24
100歳以上	-1	0	-1	9	1	8
不詳	37	21	16	34	18	16
(再掲)						
15歳未満	749	373	376	469	243	226
15～64歳	4,370	2,238	2,132	3,865	1,878	1,987
65歳以上	3,237	1,343	1,894	2,427	1,045	1,382
年齢別割合(%)						
15歳未満	9.0	9.4	8.5	6.9	7.7	6.3
15～64歳	52.3	56.6	48.4	57.2	59.3	55.3
65歳以上	38.7	34.0	43.0	35.9	33.0	38.4
平均年齢	54.3	52.0	56.4	51.8	50.2	53.2

※国勢調査では、住民基本台帳等の登録の有無に関係なく、「常住者」を調査対象としているため、住民基本台帳法等による転出手続きをとらず(本市に住民基本台帳等の登録がある状態)に他市町村に居住している者が、国勢調査後に転出または死亡した場合、その件数が国勢調査によって把握された同年齢の人口よりも多くなると、「-」(マイナス)が生じることとなる。

表4 小字別人口および世帯数

【平成27年国勢調査からの推計値】

大字	小字	世帯数	人口			
			計	男	女	
総数		135,752	313,668	147,910	165,758	
中央地域		35,494	71,718	33,881	37,837	
大町	一丁目	1,574	2,840	1,267	1,573	
	二丁目	331	583	265	318	
	三丁目	164	378	151	227	
	四丁目	141	286	117	169	
	五丁目	307	514	244	270	
	六丁目	272	455	211	244	
旭北		359	624	279	345	
	栄寺	415	685	370	315	
	錦町	213	303	169	134	
	錦町	47	118	55	63	
旭南		155	264	146	118	
	一丁目	1,277	2,591	1,128	1,463	
	二丁目	514	1,027	414	613	
川元	三丁目	381	739	316	423	
		382	825	398	427	
	小川町	1,054	2,064	943	1,121	
	開和町	253	534	248	286	
	松丘町	318	623	282	341	
	むつみ町	72	154	63	91	
川尻	山下町	204	411	194	217	
		207	342	156	186	
	上新	2,221	5,242	2,700	2,542	
	総野	605	1,313	596	717	
	みよし	271	986	703	283	
	若葉	309	689	317	372	
	大川	360	840	401	439	
	御休	197	434	212	222	
山王	川町	238	497	240	257	
		241	483	231	252	
	一丁目	3,123	5,708	2,826	2,882	
	二丁目	196	274	154	120	
	三丁目	311	554	250	304	
	四丁目	324	595	308	287	
	五丁目	21	36	20	16	
	六丁目	332	536	267	269	
	七丁目	372	727	376	351	
	新中	170	311	142	169	
	中園	244	443	215	228	
	沼島	272	515	239	276	
	臨海	453	875	450	425	
高陽	田町	333	722	345	377	
		95	120	60	60	
	青柳町	1,069	1,910	940	970	
保戸野	青幸	727	1,256	616	640	
		342	654	324	330	
	金砂	2,657	5,602	2,558	3,044	
	桜	93	227	113	114	
	す	310	726	331	395	
	千	371	856	399	457	
	鉄	388	828	390	438	
	通	364	661	276	385	
	中	158	301	131	170	
	八	272	556	256	300	
泉	原	413	800	369	431	
		288	647	293	354	
	菅野	4,600	10,229	4,823	5,406	
	菅野	193	503	232	271	
	北	180	581	245	336	
	北	265	558	262	296	
	北	208	492	229	263	
	北	277	673	306	367	
	北	248	488	241	247	
	中	366	802	391	411	
	中	582	1,205	574	631	
	中	320	681	339	342	
	中	361	829	369	460	
	中	523	1,144	543	601	
	中	69	164	81	83	
	南	260	534	260	274	
	南	273	608	285	323	
	南	340	761	350	411	
	字	登	135	206	116	90

表4 小字別人口および世帯数

【平成27年国勢調査からの推計値】

大字	小字	世帯数	人口		
			計	男	女
千 秋		2,373	4,405	2,117	2,288
	北久保の丸	251	559	264	295
	公田園	264	380	200	180
	城下町	31	58	23	35
	中島町	407	654	343	311
	明徳町	385	790	372	418
	矢留町	118	203	97	106
		917	1,761	818	943
中 通		2,228	3,947	1,783	2,164
	一丁目	240	463	219	244
	二丁目	63	70	35	35
	三丁目	433	680	283	397
	四丁目	179	395	165	230
	五丁目	610	988	448	540
	六丁目	513	961	462	499
七丁目	190	390	171	219	
南 通		2,193	3,883	1,842	2,041
	亀築の町	532	839	380	459
	築みその町	768	1,325	571	754
	宮田	151	309	132	177
	742	1,410	759	651	
檜 山		4,016	8,764	3,980	4,784
	太田町	237	501	236	265
	共元町	192	430	200	230
	金和町	156	340	154	186
	佐照町	64	130	56	74
	城竹町	66	131	57	74
	登南町	161	407	179	228
	本町	675	1,314	585	729
	南中町	412	851	381	470
	石塚・石塚谷	571	1,212	547	665
	川口境	342	778	367	411
	愛宕下	280	673	306	367
	古城新町	227	515	228	287
	古南新町	327	807	379	428
	南上新町	97	226	85	141
	南上新町	61	151	75	76
	南字	128	256	127	129
	字	-	-	-	-
		20	42	18	24
	茨 島		2,168	4,482	2,135
一丁目		10	29	11	18
二丁目		562	1,125	562	563
三丁目		-	-	-	-
四丁目		575	1,199	561	638
五丁目		681	1,352	628	724
七丁目		340	777	373	404
八 橋		4,526	9,366	4,469	4,897
	運動公園	-	-	-	-
	本町一丁目	69	133	60	73
	本町二丁目	189	386	191	195
	本町三丁目	460	897	427	470
	本町四丁目	367	717	340	377
	本町五丁目	158	318	162	156
	本町六丁目	150	285	130	155
	本町川和	197	377	192	185
	三田五郎一丁目	400	839	393	446
	田五郎二丁目	276	580	269	311
	大道東	159	309	154	155
	大鯨沼	99	273	134	139
	大畑沼	237	519	241	278
	大畑一丁目	315	660	326	334
	大畑二丁目	154	332	150	182
	イサノ一丁目	438	942	433	509
	イサノ二丁目	265	645	289	356
	イサノ三丁目	285	595	280	315
	南南一丁目	183	340	181	159
	南南二丁目	68	152	72	80
	南字	57	67	45	22
	字	-	-	-	-

表4 小字別人口および世帯数

【平成27年国勢調査からの推計値】

大字	小字	世帯数	人口			
			計	男	女	
東部地域		29,656	63,902	30,330	33,572	
東通	仲町	3,298	6,140	2,933	3,207	
	観音ノ前	585	932	443	489	
	館ノ越	308	592	261	331	
	明田	313	683	324	359	
	一丁目	227	529	261	268	
	二丁目	431	766	393	373	
	三丁目	242	434	210	224	
	四丁目	250	404	208	196	
	五丁目	75	205	88	117	
手形	か学	293	522	244	278	
	ら	293	522	244	278	
	み園	293	522	244	278	
	でん	293	522	244	278	
	ん町	293	522	244	278	
	下町	293	522	244	278	
	栄吉	293	522	244	278	
	田中	293	522	244	278	
	山崎	293	522	244	278	
手形(字)	字扇田・字上川	3,200	5,886	2,924	2,962	
	字大	259	411	210	201	
	字松ノ	180	313	165	148	
	字大才	220	337	177	160	
	字十	169	350	160	190	
	字中	631	1,236	611	625	
	字中	146	355	158	197	
	字西	246	380	177	203	
	字西	634	1,208	629	579	
	字蛇	212	319	168	151	
	字山	503	977	469	508	
	手形山	西南	942	1,971	867	1,104
		中	432	874	356	518
北		138	291	132	159	
東		168	350	161	189	
		108	236	115	121	
泉(旭川)	東馬	96	220	103	117	
	三	1,227	2,824	1,299	1,525	
	一	151	343	162	181	
	釜	301	728	330	398	
	字	174	355	162	193	
	五	342	733	344	389	
	三	251	633	288	345	
旭川	清新	8	32	13	19	
	新	-	-	-	-	
	南	1,000	2,388	1,127	1,261	
		192	494	232	262	
		349	817	386	431	
新藤田	字	168	403	189	214	
	字	291	674	320	354	
	字	445	1,079	479	600	
	字	32	66	34	32	
	字	87	255	89	166	
濁川	字	220	509	238	271	
	字	106	249	118	131	
	字	776	1,897	882	1,015	
	字	157	424	191	233	
	字	27	78	38	40	
	字	146	353	174	179	
	字	34	65	27	38	
	字	15	42	20	22	
	字	44	93	44	49	
	字	17	22	8	14	
	字	56	147	70	77	
	字	211	506	233	273	
	字	69	167	77	90	

表4 小字別人口および世帯数

【平成27年国勢調査からの推計値】

大字	小字	世帯数	人口			
			計	男	女	
添川		759	2,221	985	1,236	
	字飛鳥田・字添川沢	13	32	18	14	
	字太田・字添川	58	169	68	101	
	字境内川原	289	777	334	443	
	字地ノ内	338	986	462	524	
	字鶴木台・字矢坂	7	100	27	73	
	字長田	13	35	19	16	
	字湯沢・字湯沢台	23	87	40	47	
字蓬田	18	35	17	18		
山内		94	363	149	214	
	字小田・字上台	15	40	23	17	
	字正面田・字丸木橋	22	170	51	119	
	字田中・字女夫石	40	107	54	53	
	字藤倉	12	28	11	17	
	字松原	5	18	10	8	
仁別		50	131	54	77	
	字栗畑台	7	19	8	11	
	字家ハツレ	8	18	6	12	
	字大台・字吉ヶ沢	6	12	4	8	
	字堂ノ下・字マンタラメ	10	29	12	17	
	字中島	19	53	24	29	
広面		7,195	14,185	6,666	7,519	
	字赤沼	111	210	108	102	
	字家ノ下	454	728	339	389	
	字碓添	185	422	197	225	
	字板橋	255	498	222	276	
	字大袋	45	101	45	56	
	字大巻	267	569	268	301	
	字鬼頭	137	226	97	129	
	字蟹沢	17	41	20	21	
	字蟹川	398	722	334	388	
	字小沼古川	142	336	162	174	
	字近藤堰	151	344	146	198	
	字近藤堰	111	212	103	109	
	字推子	71	109	67	42	
	字高堤	138	304	127	177	
	字高堤	83	159	71	88	
	字釣瓶町	432	829	365	464	
	字土手	293	485	227	258	
	字樋ノ上	111	236	111	125	
	字樋ノ上	354	633	314	319	
	字樋ノ口	382	938	459	479	
	字樋ノ下	159	303	141	162	
	字長沼	88	188	96	92	
	字鍋沼	158	391	182	209	
	字二階	127	279	123	156	
	字糠塚	371	658	288	370	
	字糠野	312	616	289	327	
	字蓮沼	315	558	263	295	
	字昼寝	212	333	179	154	
	字広面	225	492	241	251	
	字蛇野	35	90	37	53	
	字二ツ屋	126	252	123	129	
	字二宮	32	109	38	71	
	字谷地	79	151	75	76	
	字谷地	328	624	301	323	
	字谷内	320	722	354	368	
	字屋敷	171	317	154	163	
	柳田		757	2,062	931	1,131
		字碓・字境田	273	642	243	399
		字石神・字泉山	23	162	63	99
字川崎		213	594	311	283	
字佐渡		42	124	53	71	
字竹生・字柳		61	266	135	131	
字鳥糠		47	91	43	48	
字糠塚		77	118	54	64	
字馬		21	65	29	36	

表4 小字別人口および世帯数

【平成27年国勢調査からの推計値】

大字	小字	世帯数	人口		
			計	男	女
横 森		1,774	3,829	1,812	2,017
	一 丁 目	313	671	309	362
	二 丁 目	326	756	379	377
	三 丁 目	352	747	351	396
	四 丁 目	325	741	350	391
	五 丁 目	458	914	423	491
桜		1,538	3,329	1,580	1,749
	一 丁 目	412	873	388	485
	二 丁 目	512	1,063	507	556
	三 丁 目	280	571	287	284
	四 丁 目	334	822	398	424
桜 ガ 丘		903	2,453	1,149	1,304
	一 丁 目	225	587	273	314
	二 丁 目	224	579	291	288
	三 丁 目	165	429	203	226
	四 丁 目	115	267	106	161
	五 丁 目	174	591	276	315
桜 台		593	1,901	920	981
	一 丁 目	220	742	364	378
	二 丁 目	183	575	279	296
	三 丁 目	190	584	277	307
大 平 台		569	1,743	817	926
	一 丁 目	141	452	216	236
	二 丁 目	161	488	226	262
	三 丁 目	136	384	173	211
	四 丁 目	131	419	202	217
下 北 手	黒 川	1,200	3,121	1,542	1,579
		13	38	19	19
	桜 川	8	144	126	18
		32	83	36	47
	寒宝 川	49	147	76	71
	通 沢	41	125	65	60
	梨 平	24	141	43	98
	松 崎	921	2,088	1,008	1,080
柳 館	112	355	169	186	
太 平		790	2,244	1,009	1,235
	黒 沢	116	301	140	161
	寺 庭	50	117	53	64
	中 関	128	327	147	180
	八 田	225	625	276	349
	目 長 崎	121	335	162	173
	山 谷	150	539	231	308

表4 小字別人口および世帯数

【平成27年国勢調査からの推計値】

大字	小字	世帯数	人口			
			計	男	女	
西部地域		14,004	34,991	16,423	18,568	
新屋	川町	6,312	15,197	7,023	8,174	
	大扇	645	1,521	663	858	
	表	428	854	371	483	
	栗田	332	726	352	374	
	鳥比	696	1,632	735	897	
	日元	135	225	121	104	
	沖前	775	1,939	861	1,078	
	高	837	2,210	1,056	1,154	
	洪	606	1,203	524	679	
	田尻	234	624	288	336	
	田尻	250	704	348	356	
	田尻	172	446	219	227	
	田尻	78	240	111	129	
	田尻	135	330	163	167	
	田尻	261	630	300	330	
	田尻	178	471	225	246	
	田尻	20	52	28	24	
	田尻	10	17	8	9	
	田尻	269	725	338	387	
田尻	191	515	243	272		
田尻	60	133	69	64		
勝平	勝平	5,412	13,129	6,358	6,771	
	勝平	336	814	384	430	
	勝平	439	1,059	506	553	
	勝平	323	728	320	408	
	勝平	628	1,588	788	800	
	勝平	333	839	384	455	
	勝平	490	1,029	511	518	
	勝平	334	798	374	424	
	勝平	110	276	129	147	
	勝平	348	896	427	469	
	勝平	369	853	427	426	
	勝平	411	986	495	491	
	勝平	431	1,008	492	516	
	勝平	512	1,241	618	623	
	勝平	4	62	55	7	
	勝平	344	952	448	504	
	勝平	-	-	-	-	
	勝平	-	-	-	-	
	浜田	字藍ノ原・字陳ケ原	899	2,794	1,229	1,565
字石		10	348	126	222	
字石		26	68	37	31	
字石		32	88	42	46	
字石		31	90	42	48	
字石		6	19	8	11	
字石		17	46	22	24	
字石		28	82	35	47	
字石		29	75	40	35	
字石		77	220	102	118	
字石		18	41	21	20	
字石		8	17	7	10	
字石		89	230	118	112	
字石		73	219	96	123	
字石		36	88	35	53	
字石		58	164	76	88	
字石		20	57	24	33	
字石		58	136	67	69	
字石		27	69	34	35	
字石		73	346	126	220	
字石		183	391	171	220	
豊岩		石田	627	1,881	883	998
		石田	308	871	434	437
	石田	97	347	138	209	
	石田	222	663	311	352	
下浜	桂	754	1,990	930	1,060	
	長	97	274	131	143	
	檜	175	492	222	270	
	八	25	65	30	35	
	羽	44	116	53	63	
	名	365	929	439	490	
	ケ	48	114	55	59	

表4 小字別人口および世帯数

【平成27年国勢調査からの推計値】

大字	小字	世帯数	人口			
			計	男	女	
南部地域		19,673	49,638	23,214	26,424	
牛島東	一丁目	2,337	5,470	2,579	2,891	
	二丁目	353	806	364	442	
	三丁目	52	111	47	64	
	四丁目	332	698	338	360	
	五丁目	392	940	439	501	
	六丁目	295	725	330	395	
	七丁目	333	773	362	411	
		580	1,417	699	718	
牛島西	一丁目	2,256	5,581	2,598	2,983	
	二丁目	353	1,060	512	548	
	三丁目	901	2,032	902	1,130	
	四丁目	457	1,106	531	575	
	四丁目東 瀬	408	1,032	488	544	
		137	351	165	186	
牛島南	一丁目	499	1,280	626	654	
	二丁目	260	668	321	347	
		239	612	305	307	
卸町	一丁目	385	853	402	451	
	二丁目	95	233	108	125	
	三丁目	37	42	27	15	
	三丁目・四丁目	82	173	73	100	
	五丁目	171	405	194	211	
大住	一丁目	1,100	2,526	1,158	1,368	
	二丁目	209	491	217	274	
	三丁目	348	807	378	429	
	四丁目	336	777	368	409	
	207	451	195	256		
仁井田	福島一丁目	5,639	13,674	6,452	7,222	
	福島二丁目	429	1,017	487	530	
	福島三丁目	115	250	113	137	
	二ツ屋一丁目	251	540	238	302	
	二ツ屋二丁目	448	1,017	477	540	
	緑町	25	48	24	24	
	瀬中町	294	704	321	383	
	露見町	172	371	181	190	
	栄町	285	699	327	372	
	小中島・字小中島	97	248	119	129	
	新田一丁目	364	837	411	426	
	新田二丁目	264	666	318	348	
	新田三丁目	222	541	256	285	
	本町一丁目	335	847	393	454	
	本町二丁目	229	570	264	306	
	本町三丁目	327	796	370	426	
	本町四丁目	276	598	291	307	
	本町五丁目	142	346	163	183	
	本町六丁目	184	434	210	224	
	目長田一丁目	246	570	265	305	
	目長田二丁目	60	130	66	64	
	目長田三丁目・字古川	49	93	45	48	
	字大野	176	485	224	261	
	字切上	30	43	11	32	
	字新中島	325	995	485	510	
	字上新田・字中新田・字下新田	14	53	24	29	
	字西瀬	229	641	303	338	
	字横山	51	135	66	69	
	御野場	一丁目	2,678	7,036	3,263	3,773
		二丁目	103	252	125	127
		三丁目	179	542	239	303
四丁目		126	321	154	167	
五丁目		155	426	199	227	
六丁目		246	637	300	337	
七丁目		199	522	246	276	
八丁目		379	919	387	532	
新町一丁目		105	268	121	147	
新町二丁目		373	1,013	467	546	
新町三丁目		286	749	362	387	
新町四丁目		172	455	206	249	
新町五丁目		155	407	206	201	
		200	525	251	274	
御所野		下堤一丁目	2,903	7,671	3,602	4,069
	下堤二～四丁目	214	506	235	271	
	下堤五丁目	-	-	-	-	
	地蔵田一丁目	9	208	52	156	
	地蔵田二丁目	-	-	-	-	
地蔵田三丁目	248	647	300	347		
	-	-	-	-		

表4 小字別人口および世帯数

【平成27年国勢調査からの推計値】

大字	小字	世帯数	人口		
			計	男	女
	地蔵田四丁目	349	1,068	520	548
	地蔵田五丁目	313	1,028	487	541
	元町一丁目	70	146	66	80
	元町二丁目	135	346	166	180
	元町三丁目	214	566	260	306
	元町四丁目	519	999	512	487
	元町五丁目	119	332	152	180
	元町六丁目	216	589	271	318
	元町七丁目	237	625	299	326
	堤台一～三丁目	260	611	282	329
湯本一～六丁目	-	-	-	-	
四ツ小屋	四ツ小屋	686	1,773	825	948
	四小阿地	460	1,141	528	613
	末戸松本	105	286	138	148
		121	346	159	187
上北手	荒大杉	651	2,212	972	1,240
	大杉	85	336	113	223
	大杉	14	35	16	19
	大杉	24	71	28	43
	大小山	20	56	27	29
	大小山	29	89	43	46
	古野・御所	37	100	51	49
	古猿	312	1,059	496	563
	百崎	130	466	198	268
山手台	一丁目	539	1,562	737	825
	二丁目	-	-	-	-
	三丁目	295	861	407	454
		244	701	330	371

表4 小字別人口および世帯数

【平成27年国勢調査からの推計値】

大字	小字	世帯数	人口		
			計	男	女
北部地域		32,032	78,231	36,903	41,328
寺内	油田一丁目	3,813	8,974	4,455	4,519
	油田二丁目	67	167	78	89
	油田三丁目	315	653	324	329
	堂ノ沢一丁目	193	484	234	250
	堂ノ沢二丁目	200	484	217	267
	堂ノ沢三丁目	141	353	174	179
	蛭根一丁目	196	434	204	230
	蛭根二丁目	245	525	264	261
	蛭根三丁目	214	547	248	299
	蛭高野木	238	576	275	301
	高鵜ノ	104	236	109	127
	大畑	76	176	79	97
	大焼山	23	51	26	25
	後大城	58	116	54	62
	大神路	340	827	357	470
	児桜一丁目	46	102	47	55
	児桜二丁目	137	368	184	184
	児桜三丁目	55	120	60	60
	字イ三将	183	410	197	213
	字サ千軍	125	275	127	148
	字刈野	202	432	209	223
	字通	628	1,175	548	627
		7	429	423	6
	20	34	17	17	
外旭川	幡田一丁目	5,228	12,743	5,983	6,760
	幡田二丁目	268	649	298	351
	幡柳一丁目	280	683	304	379
	幡柳二丁目	240	615	290	325
	幡柳三丁目	300	733	345	388
	字家ノ	327	709	353	356
	字大	40	134	54	80
	字大	16	49	24	25
	字大	146	350	174	176
	字大	157	390	189	201
	字大	436	1,175	538	637
	字蒲沼・字土手	16	39	20	19
	字小神谷	7	21	10	11
	字小在	419	1,053	501	552
	字三	79	168	82	86
	字三	43	101	48	53
	字三	153	615	269	346
	字三	391	791	383	408
	字三	16	31	14	17
	字田	39	84	45	39
	字朝	21	64	34	30
	字堂ノ	103	235	109	126
	字鳥中	354	793	345	448
	字野	8	20	11	9
	字八幡	196	343	162	181
	字八幡	437	1,039	510	529
	字待松	211	533	253	280
	字水	28	54	28	26
	字南山	62	148	77	71
	字四	229	602	275	327
		30	81	34	47
		153	395	185	210
		23	46	19	27
土崎港中央	一丁目	1,901	4,560	2,057	2,503
	二丁目	330	796	346	450
	三丁目	191	410	176	234
	四丁目	261	691	305	386
	五丁目	284	802	374	428
	六丁目	337	742	330	412
	七丁目	224	502	232	270
土崎港東	一丁目	274	617	294	323
	二丁目	1,144	2,748	1,298	1,450
	三丁目	217	517	238	279
	四丁目	514	1,129	510	619
土崎港西	一丁目	110	284	152	132
	二丁目	303	818	398	420
	三丁目	570	1,399	675	724
	四丁目	36	57	34	23
	五丁目	121	295	152	143
	112	330	141	189	
	129	269	141	128	
	172	448	207	241	

表4 小字別人口および世帯数

【平成27年国勢調査からの推計値】

大字	小字	世帯数	人口		
			計	男	女
	堀川	88	739	294	445
	前田	7	16	10	6
	薬師	193	477	237	240
金足		1,204	3,079	1,445	1,634
	岩瀬	83	276	126	150
	浦山	60	161	82	79
	追分	289	574	261	313
	清	63	161	72	89
	大田	101	282	140	142
	黒川	58	157	72	85
	小泉	237	609	284	325
	下刈	160	432	199	233
	高岡	47	127	67	60
	鳩崎	44	128	60	68
	堀内	41	105	50	55
	吉田	21	67	32	35
下新城		1,656	4,420	2,027	2,393
	青崎	53	148	72	76
	岩城	139	353	163	190
	小笠友	85	235	111	124
	長岡	105	351	147	204
	中野	465	1,132	529	603
	809	2,201	1,005	1,196	
上新城		376	1,133	483	650
	石名坂	16	32	15	17
	小又	26	72	38	34
	五丁	99	259	120	139
	白山	10	27	13	14
		101	326	137	189
	保野	33	85	39	46
	道川	81	312	110	202
	湯ノ里	10	20	11	9

表4 小字別人口および世帯数

【平成27年国勢調査からの推計値】

大字	小字	世帯数	人口		
			計	男	女
河辺地域		2,958	8,393	3,975	4,418
河 辺	赤岩	91	271	134	137
	大 大	324	817	412	405
	大 大	26	99	50	49
	北 野	60	190	68	122
	三 張	481	1,335	648	687
	神 田	444	1,209	566	643
	高 内	79	218	113	105
	戸 岡	55	157	75	82
	豊 島	281	1,079	487	592
	畑 成	28	73	40	33
	松 谷	89	283	132	151
	諸 淵	195	527	260	267
	和 井	143	427	192	235
		田	662	1,708	798
雄和地域		1,935	6,795	3,184	3,611
雄 和	萱 沢	93	237	114	123
	碓 田	38	114	52	62
	神 村	66	165	72	93
	新 波	128	398	181	217
	向 野	26	223	123	100
	左 子	37	114	55	59
	手 繁	44	157	75	82
	女 米	106	313	138	175
	戸 賀	27	164	89	75
	相 川	230	657	330	327
	種 沢	116	326	153	173
	平 尾	91	291	139	152
	妙 鳥	72	206	95	111
	石 法	31	157	63	94
	平 田	88	281	131	150
	下 瀬	111	334	157	177
	椿 黒	315	1,703	770	933
	田 草	181	557	255	302
	芝 野	135	398	192	206
	新 田				

平成28年10月1日現在
秋田市年齢別・地区別人口
(平成27年国勢調査からの推計値)

平成29年2月発行

編集／発行 秋田市山王一丁目1番1号
秋田市企画財政部情報統計課
電話018-888-5470