

設 計 書

工 種	農 森 委
委託番号	第 13 号

課		参		森林整備担当		設計担当者 農地森林整備課 森林整備担当 内線 () 印
長		事				

年 度	令 和 6 年 度	作 成 年 月 日	令 和 6 年 7 月 8 日
委 託 名	市有林森林面積調査業務委託 (搬出間伐)	委託概要	
		森林面積調査	A= 92.96 ha
委 託 箇 所	秋田市山内字田中190(林班96/19)ほか		
設 計 金 額			
財 源 区 分	国 補 ・ 県 補 ・ 市 単		
契 約 履 行 期 間	契約締結日の翌日から	主任監督員 (職名) 氏 名	()
	令和 7 年 2 月 28 日 (金) まで	監 督 員 (職名) 氏 名	()

市有林森林面積調査業務委託(搬出間伐)箇所図

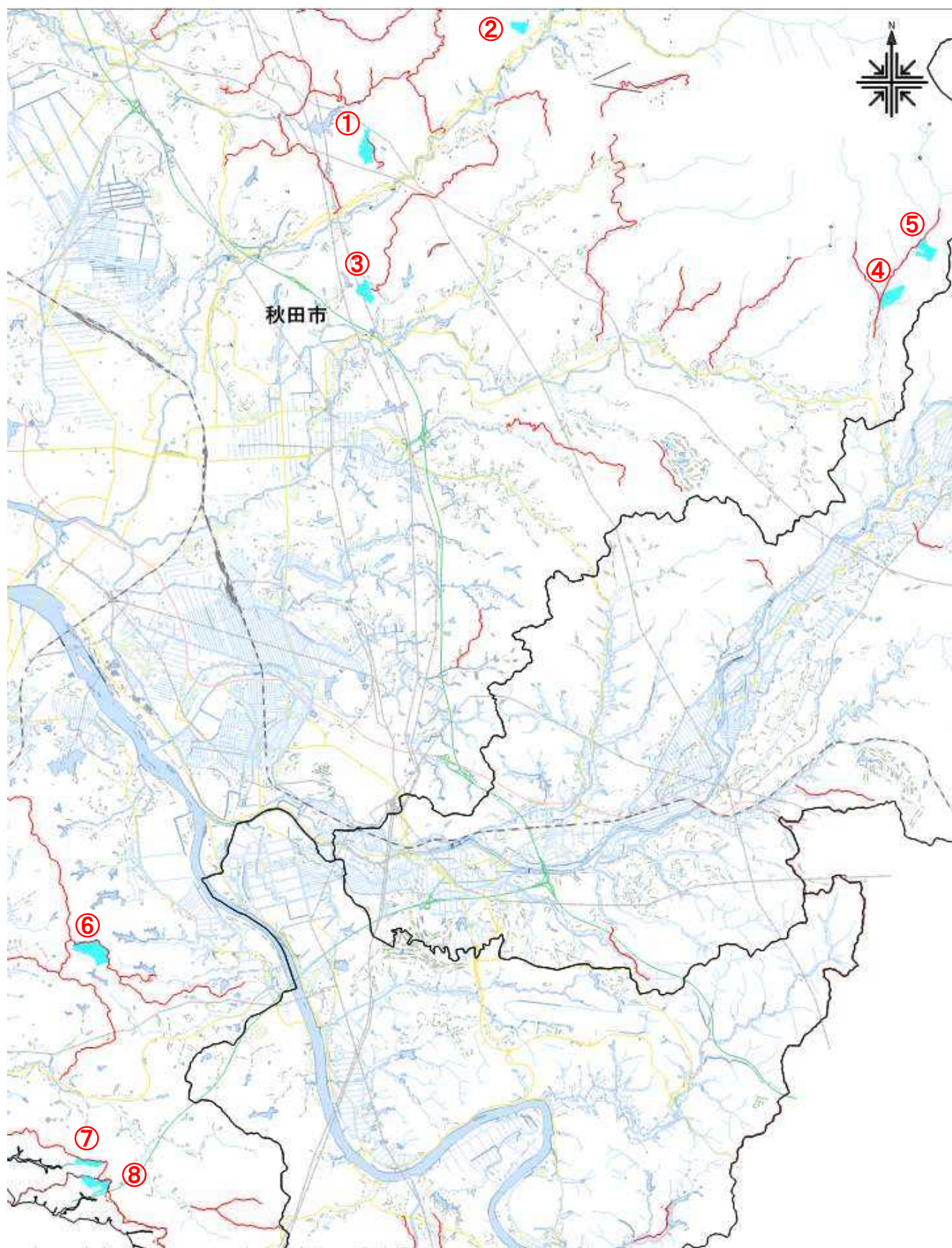

市有林森林面積調査業務委託（搬出間伐）仕様書

1 総括的事項

- (1) 本仕様書は市有林森林面積調査業務委託について定めるもので、特別な指示のない限り全てこの仕様書により実施すること。
- (2) 作業実施にあたり、労務者の管理およびその他設備については法令の定めるところに従い、絶対に違反しないこと。また、造林地の保護管理、特に火災の予防には万全の措置を講ずること。

2 事前協議

作業実施にあたっては、受託者はあらかじめ担当者と協議し、作業の具体的な方法について十分理解したうえで実施すること。

3 作業方法

現地測量を実施するにあたっては、以下により実施するものとする。

- (1) 測量方法は、全地球測位システム（GPS）等による測量とする。ただし、面積1ヘクタール未満の小施行地については要点間の距離測定による簡易法によることができる。この場合、測量始点を簡易な方法で現地に表示するものとする。
- (2) 測量の免諒限度は、方位角および高低角各2度、距離5/100とし、これを超えるときは再測量を行う。
- (3) 全地球測位システム（GPS）により測量したものについては、一点当たりの誤差は1メートル以内とする。

4 測量野帳および実測図

測量野帳および実測図作成は、以下により実施するものとする。

- (1) 長さは、メートル(m)を単位とし、小数点以下2位を切捨て1位止めとする。
- (2) 面積は、ヘクタール(ha)を単位とし、小数点以下3位を切捨て2位止めとする。
- (3) 角度は、度(°)を単位とし、小数点以下1位を切捨て整数止めとする。
- (4) 縮尺は、施行地の面積が1ヘクタール以下は1,000分の1、1～5ヘクタールは3,000分の1、5ヘクタール以上は5,000分の1をめどとする。
- (5) 以上の調査に基づき次の成果品を作成すること。
 - ア 森林測量野帳、測量図、作業状況写真
 - イ その他必要とする書類

5 その他

- (1) 現地測量にあたっては、関係者と協議し業務に支障をきたさぬよう配慮すること。
- (2) 秋田県造林補助金交付申請等事務取扱規程および秋田県造林施業等実施基準を遵守すること。
- (3) 有害動物被害も懸念されることから、測量作業にあたっては複数で実施するとともに安全に十分留意すること。
- (4) 本仕様書に定めない事項については、担当者の指示に従うこと。

業務委託費内訳表

項目	種別	数量	単位	単価	金額	明細表番号	摘要
森林面積調査	A=92.96ha	1	式			NO.1	
直接費計							
	間接委託費	1	式				直接費の %以内
間接費計							
委託価格							万円未満切捨て
	消費税相当額	1	式				委託価格の10%
業務委託費計							

明 細 表

NO. 1

森林面積調査

構造 A=92.96ha

名 称	規 格	数 量	単 位	単 価	金 額	単価表番号	摘 要
面積調査	造林補助基準によるGPS測量	92.96	ha			NO.1	森林簿面積
合 計		92.96	ha				

単 価 表

NO. 1

面積調査 構造 造林補助基準によるGPS測量						
名 称	規 格	数 量	単 位	単 価	金 額	摘 要
測量調査	造林補助基準によるGPS測量	1.00	ha			見積
合 計		1.00	ha			

調査箇所集計表

No.	所在	林小班	森林簿面積 (ha)	実測面積 (ha)
1	山内字田中190ほか	96/19、20、21、21-1、21-2、21-4、23、 23-1～23-4	15.00	
2	仁別字粟畑台100	100/24	6.50	
3	太平八田字猿田沢31-2	115/78、79、80、81、81-1～81-3	8.93	
4	太平山谷字谷山40ほか	167/5、5-1～5-3、 168/1、1-1、2、2-1、2-2	12.30	
5	太平山谷字谷山34-2	167/35-5	10.25	
6	下浜八田字杉沢119-1ほか	253/128-3、128-4、 278/26、26-1、27	20.11	
7	下浜羽川字五郎兵衛沢1-1ほか	321/30-4、30-5	8.00	
8	下浜羽川字柏木長根1-1ほか	323/28、29、30、30-1	11.87	
合 計			92.96	

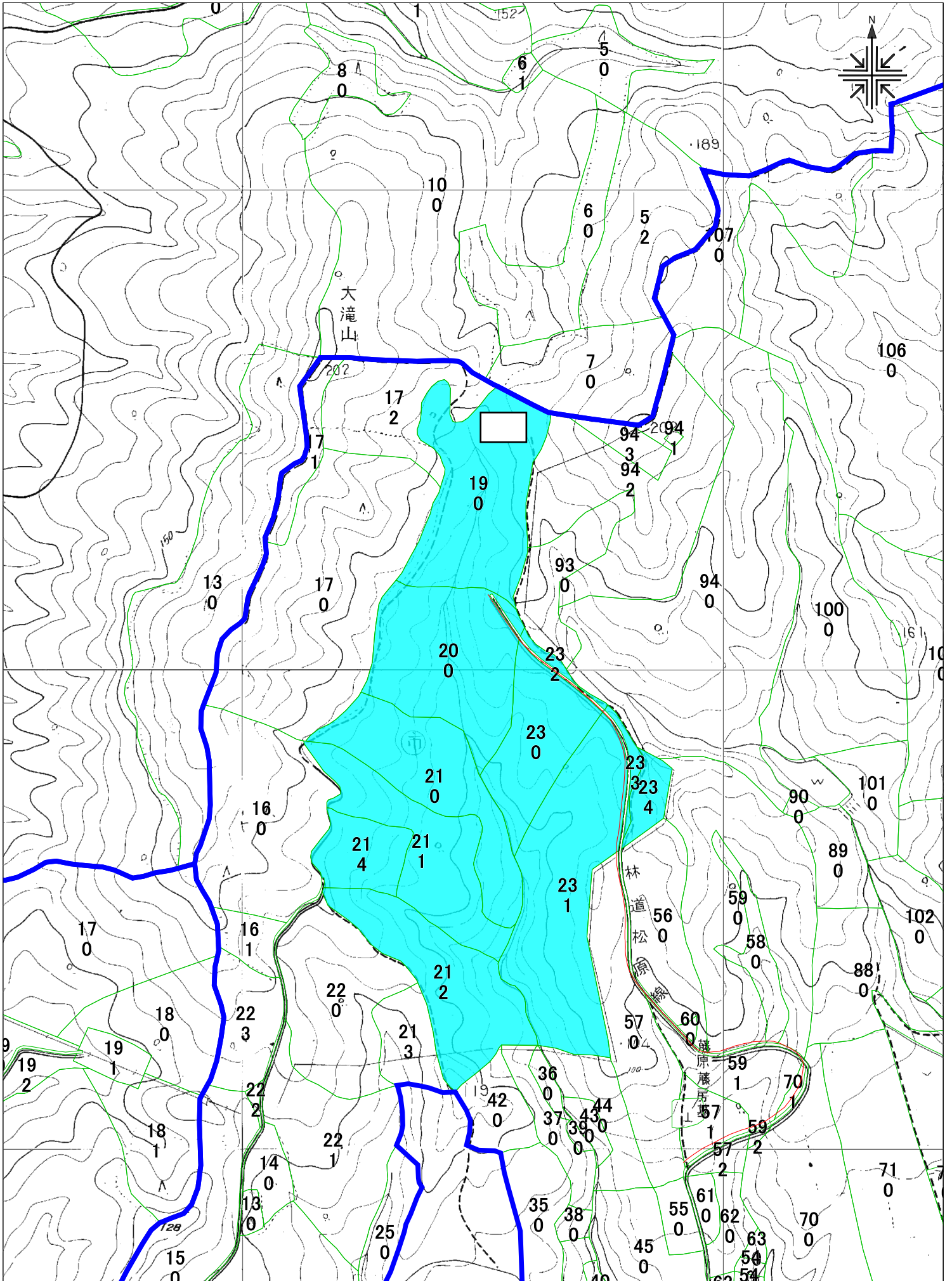

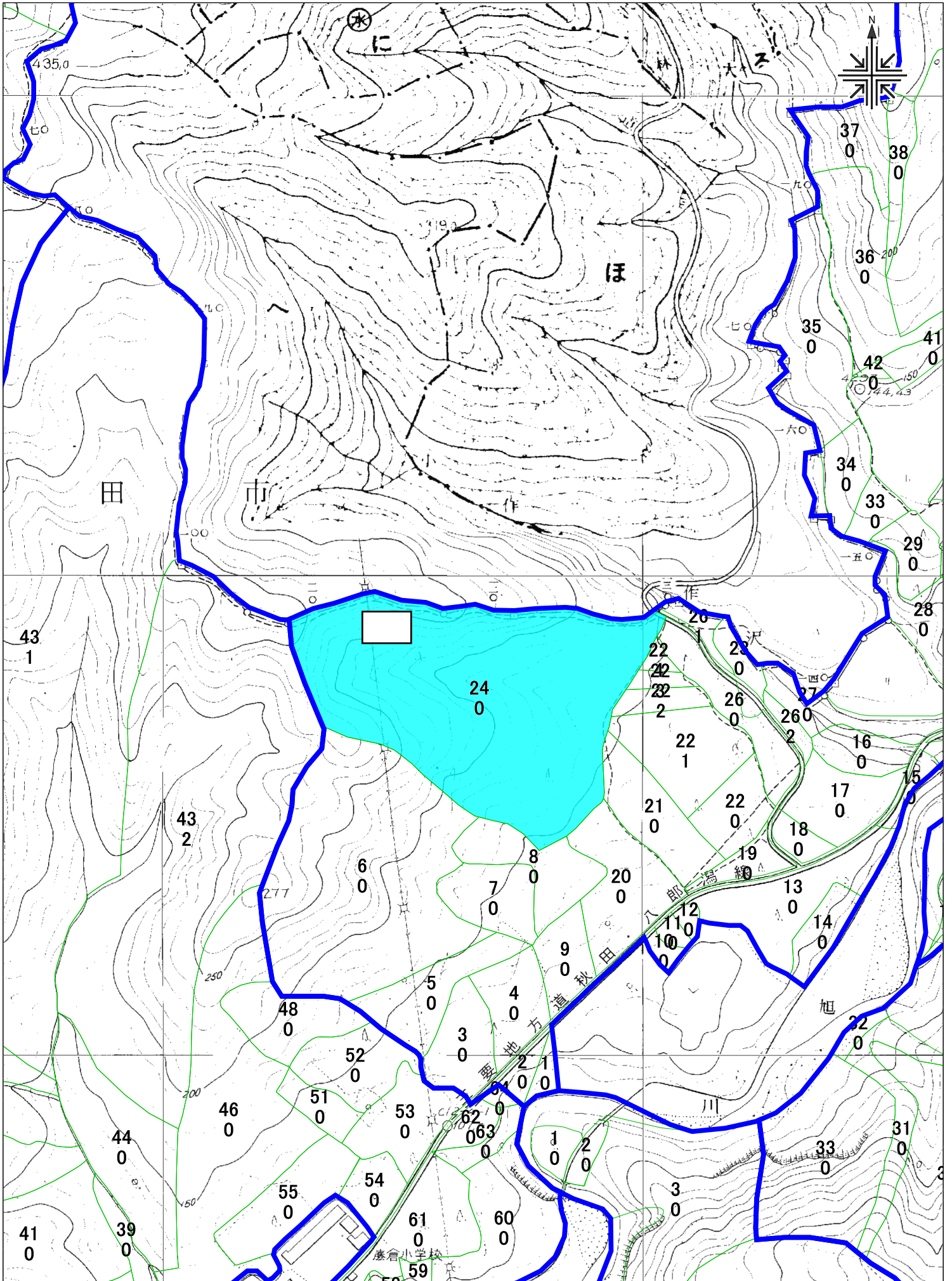

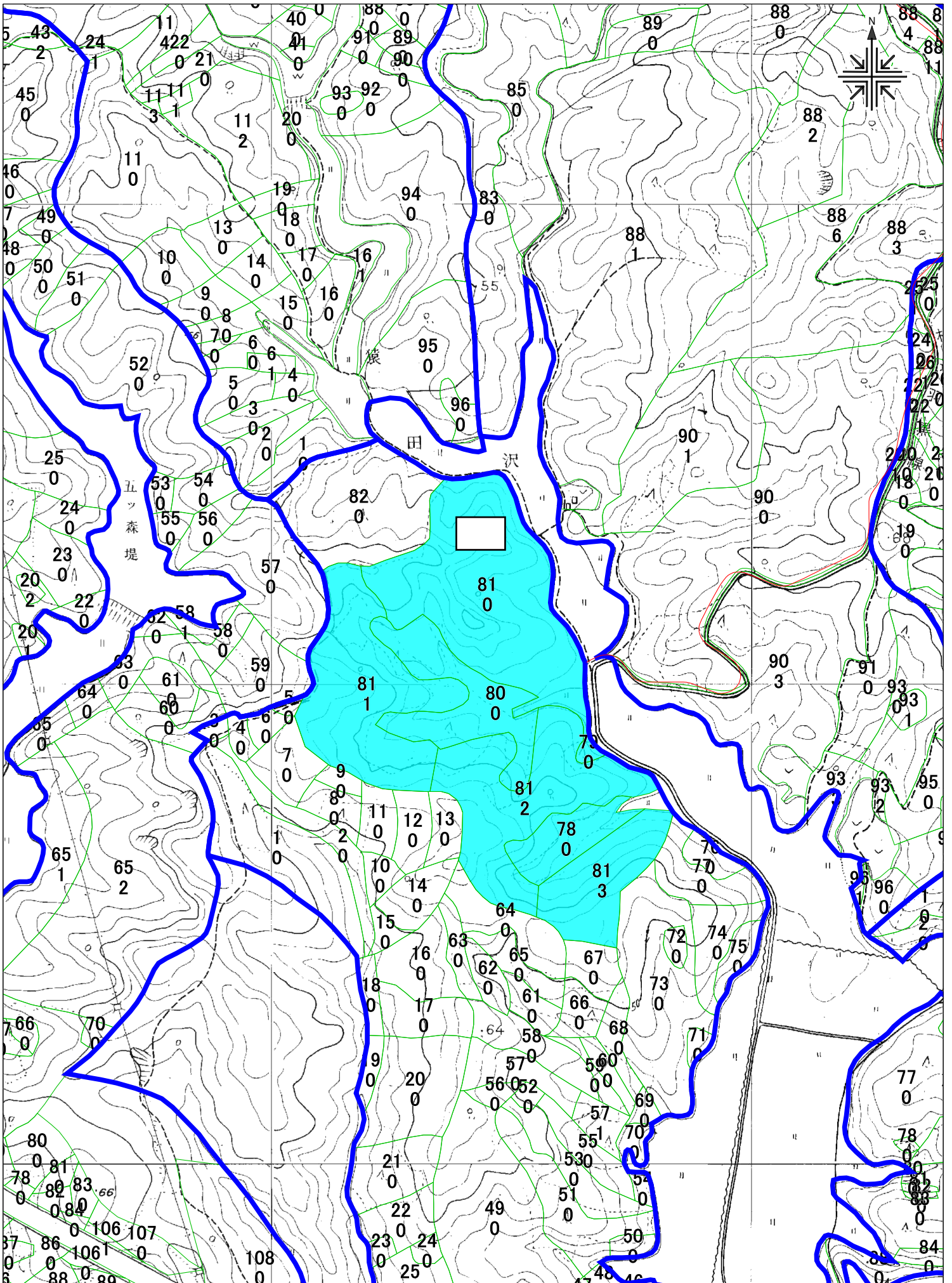

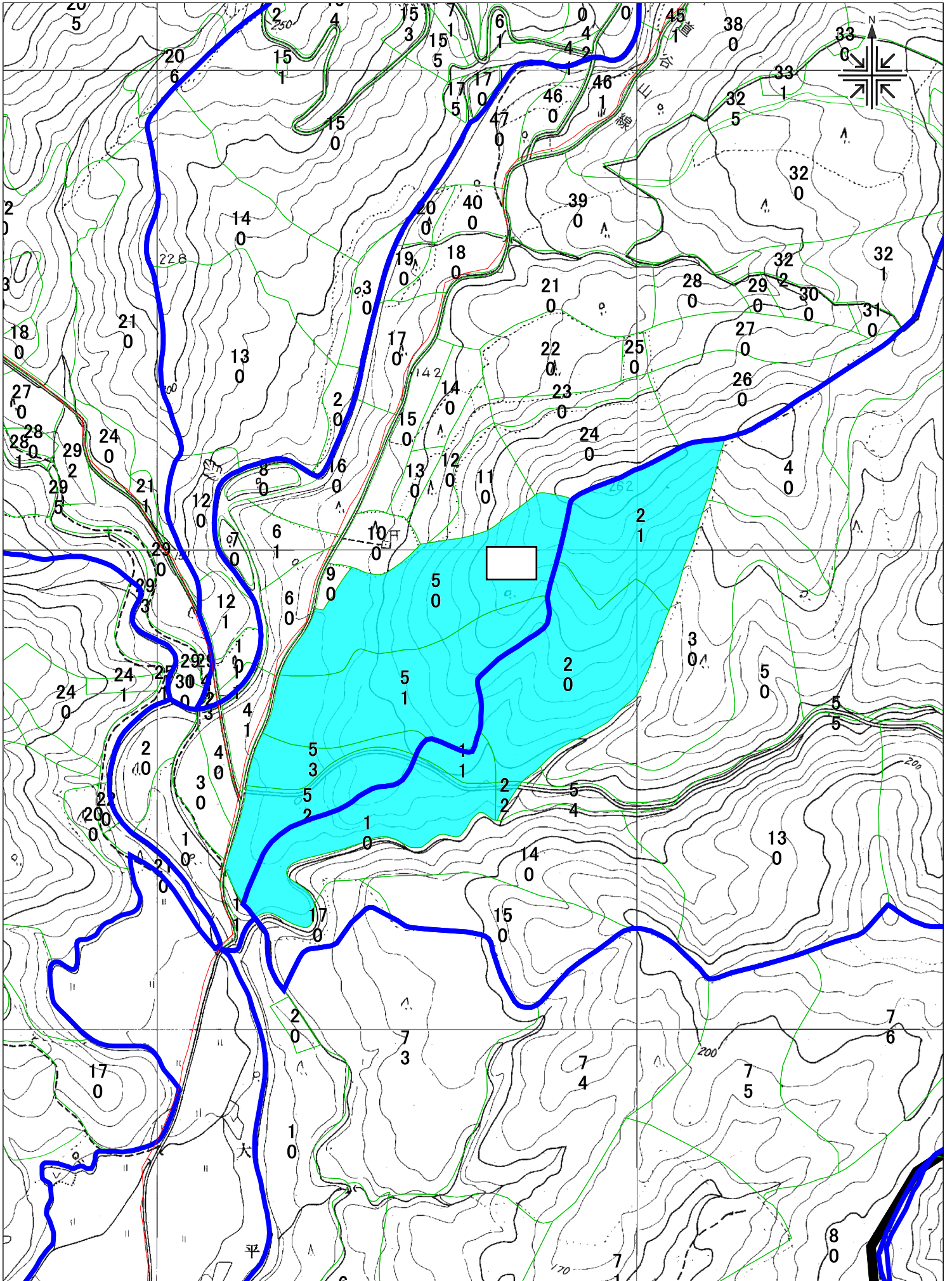

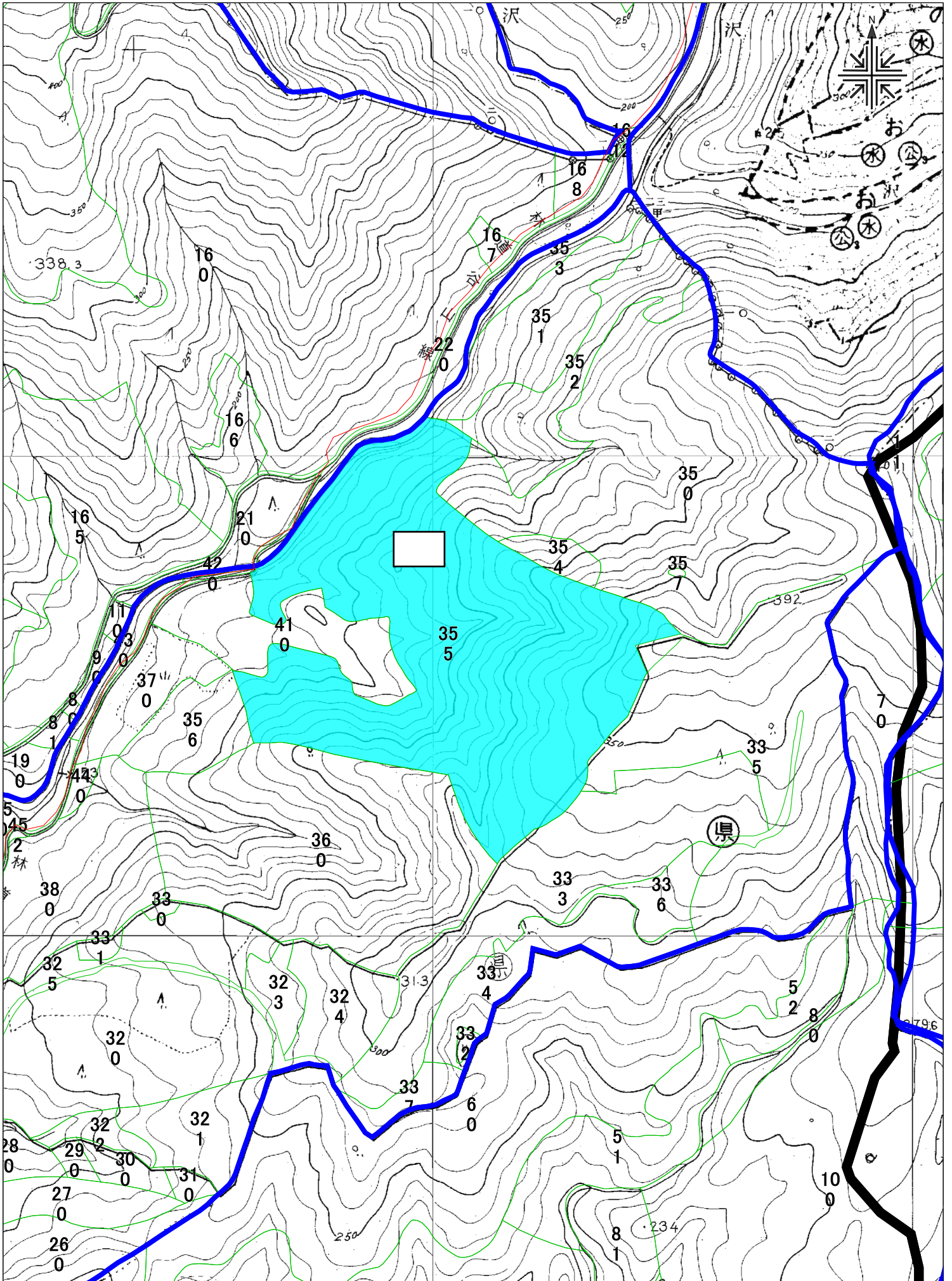

UserID = 950505

1/5000

0 100 400m

2024年7月4日 13:10:15

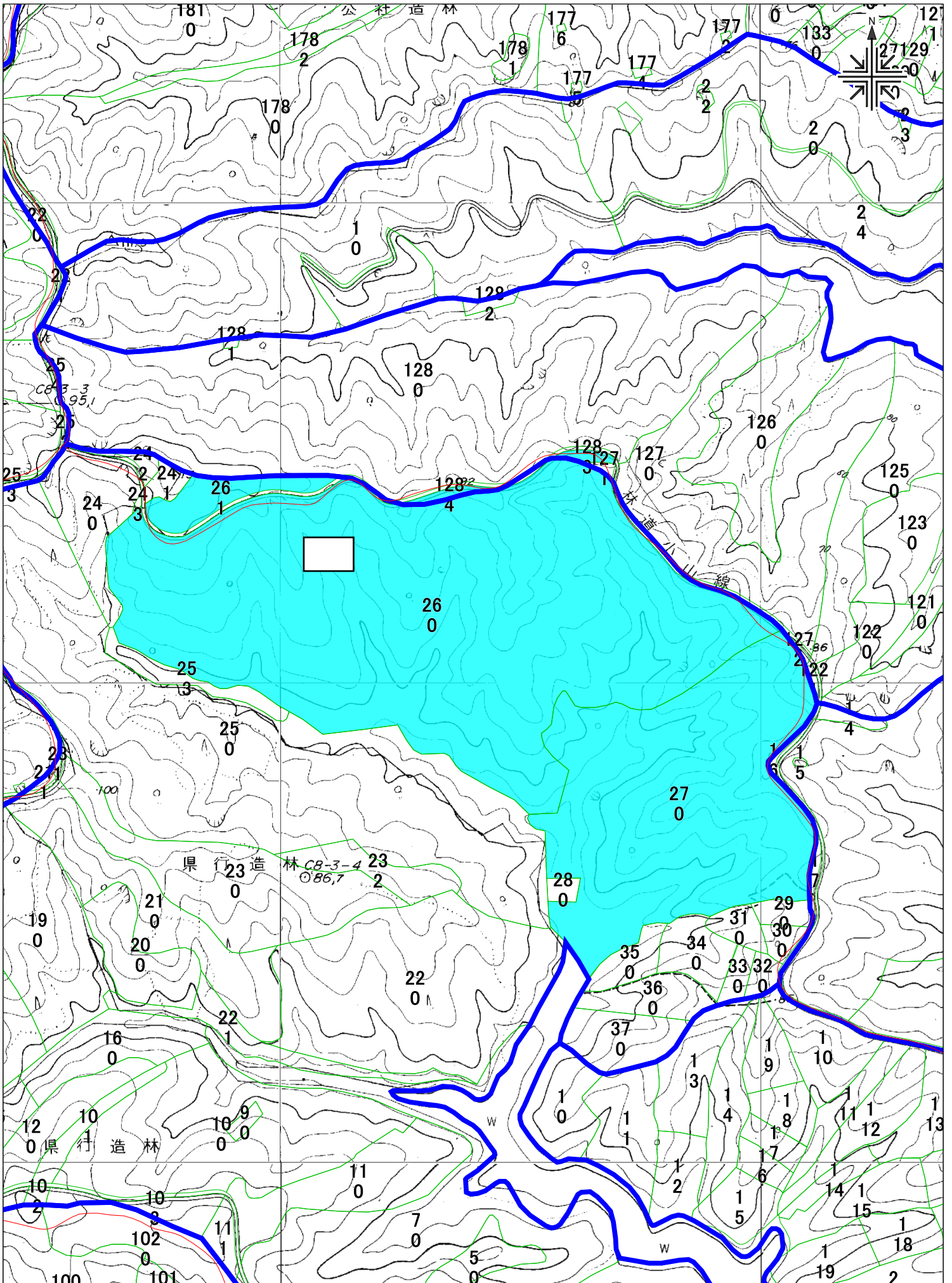

UserID = 950505

1/5000

0 100 400m

2024年7月4日 13:19:36

