

秋田市ホームページリニューアル

<https://www.city.akita.lg.jp>
 問い合わせ情報統計課 ☎(888)5468

記事の検索は
アイディ
 広報ID番号で！

本文中に記載された
 7桁の「広報ID番号」を
 入力すると
 当該ページに移行します



ここをクリック

「広報ID検索」箇所に
 「広報ID番号」を入力

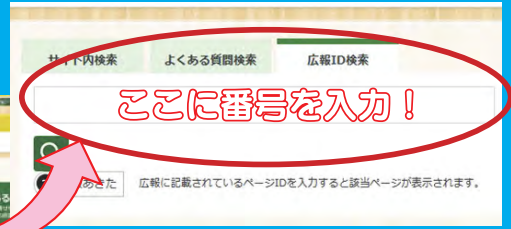

読みたいページへ移行



広報あきた 市民の生活情報誌

あきた観光レディーの(左から)秋本葉月さん、伊藤朱里さん、門脇杏佳さん(6月9日に行った落刈り撮影会で)

第1・第3金曜日発行

平成30年(2018)
 7月6日号
 NO.1916

- 2 市長コラム
- 3 平成30年度秋田市功労者
- 4 学校配置の素案説明会
- 6 市役所からのお知らせ
- 13 土崎港曳山まつり

★夏イベントもりだくさん!

みんなで
 ごみ減量
 環境都市推進課
 ☎(888)5706

H30年5月の1人1日当たりの家庭系ごみ
 排出量(資源化物・水銀含有ごみを除く)=
 ▶H30年4月～5月の排出量累計から算出

542
グラム

H37年度
 までの
 減量目標
 480グラム



「秋田犬ふれあい処 in 千秋公園」のオープニング式典で(6月16日)

市長コラム

日々、心

秋田市長 ● 穂積 志(もとむ)

ぶらり、なかいち〜千秋公園

日頃何気なく散歩していても気づかなかつたものが、何かの拍子にふと目にとまることがあります。つい最近も、春のまだ浅かった頃には小さく弱々しかった畑の茄子の苗が、いつの間にか枝がしっかりと葉も色濃くなつていて驚くことがありました。日に日に深くなる緑の中でアジサイの青や紫も色鮮やか、夏に向かう植物のみずみずしさや力強い生命力を感じる季節となりました。

さて先日、エリアなかいちにぎわい交流館で開催された「第63回秋田県代表いけばな作家展」に足を運びました。自分なりに作品を眺めているうちに素人の私にも、「緊張感をもった空間のデザイン」「単純ではないが保たれている均衡」のようなものを感じることができました。花に限らず葉であれ茎であれ、自然の素材と人間の感性で形づくられる空間は初夏の季節感であふれていました。

同じく日本の伝統文化に茶道があります。先月3日、千秋公園では「第40回千秋茶会」がありました。茶道は、おもてなしの精神を基本に心の通い合いを通じて、豊かな心と美に対する精神性を深めていく道とも言われます。残念ながら今回は、盛岡市で開催された「東北絆まつり」へ参加していたため出席ができませんでしたが、ゆったりとした時間の流れの中でいたたく「至福の一服」は、本当に心を落ち着かせてくれるものです。今では秋田に夏を告げる風物詩として、すっかり定着しています。

千秋公園といえば、近く「さくらオーナー制度」を始めたという思いで準備を進めています。これは三種町出身で読売新聞特別編集委員の橋本五郎さんから提案いただいたもので、1本ごとに定額の出資を募り桜の木をオーナーになつてもらおう内容です。生育に必要な施肥や剪定などは市の公園課が

行います。お子さんやお孫さんの誕生、進学・就職、あるいは結婚記念、還暦祝いなど、人生の大きな節目にいかがでしょうか。桜の木の成長とそれぞれの生涯を重ね合わせながら、じつくりと「1本の桜」と向き合ってみてください。

最後にもう一つ。平昌五輪フィギュアスケートの金メダリスト、ザギトワ選手に贈られた「マサル」のニュースが連日流れています。自慢の秋田犬がやってきました。この「秋田犬ふれあい処 in 千秋公園」では、直接ふれあうことができ、満面の愛らしさでみなさんを迎えてくれるはず。千秋公園の境界はいつもこんな話題であふれています。今の季節は「緑のシャワー」を浴びながらの公園散歩がおすすめです。

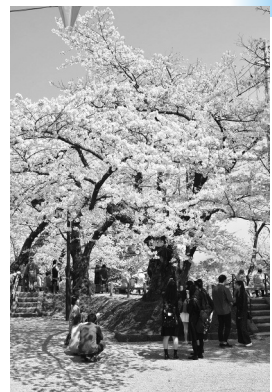

桜の木に人生を重ねてみては…

*「さくらのオーナー制度」については、広報あきたなどで改めてお知らせします。

◆市長の動向などは、市ホームページでお伝えしています。 <https://www.city.akita.lg.jp>



◆秋田市功労者表彰 市勢発展への貢献を称えて

7月12日は「市の記念日」です。明治22年7月12日の秋田市役所開庁にちなみ、昭和3年に制定しました。市では、7月12日(木)午前10時30分から文化会館で、市の記念日式典を開催し、市勢の発展に貢献された111人、1団体のみなさんを表彰します。総務課☎(888)5423

功労者表彰



川田直政さん(新屋)

秋田市身体障害者協会会長として関係機関との連絡調整などに尽力されたほか、同協会の発展と活性化に寄与するなど、社会福祉の向上に大きく貢献されました。



一ノ関勝義さん(広画)

秋田市商店街連盟会長として商店街の健全な発展と新たなリーダー育成に積極的に尽力されるなど、地域商業の振興・発展に大きく貢献されました。



藤澤正義さん(南通)

秋田商工会議所の役員として秋田市の産業振興に貢献されたほか、広く小規模事業者の経営活動への支援に尽力され、商工業の振興・発展に大きく貢献されました。

一般表彰 (敬称略)

交通安全

交通指導隊員▶山本敬悦(茨島)、佐々木ひとみ(河辺)、佐藤充(外旭川)、小松友子(大住)、工藤真紀子(雄和)、伊藤和子(雄和)

自治振興

町内会長▶松淵秀男(下北手)、井上文子(中通)、熊谷明夫(南通)、小坂省史(保戸野)、工藤忠三(保戸野)、辻良之(保戸野)、工藤幸男(旭南)、淀川登(川元)、金子一典(山内)、鎌田弘(蛇野)、橋本靖(手形)、鈴木史朗(手形)、太田忠幸(土崎港)、菅原勉(土崎港)、佐藤與志郎(土崎港)、畑山喜久雄(新屋)、佐々木雄一(新屋)、安田浩一(新屋)、佐々木喜徳(太平)、佐藤章(外旭川)、佐藤由忠(豊岩)、伊賀勝郎(仁井田)、門脇勝男(仁井田)、杉原峯夫(仁井田)、岩崎信高(四ツ小屋)、伊藤正良(半島)、小林一三(御所野)、戸井田俊孝(河辺)、小野寺教良(河辺)、藤田静雄(河辺)、鈴木勉(河辺)、早川晴耕(河辺)、佐藤光美(雄和)、利部吉人(手形)、熊谷廣和(河辺)

市民生活

消費生活審議会委員▶柳沢和子(泉)

社会福祉

ボランティア▶フラ・ハイビスカス地区社会福祉協議会役員▶熊谷榮助(八橋)、嵯峨銀之助(太平)
民生委員・児童委員▶長沼謙悦(雄和)、齋藤順子(泉)、濱勝恵(保戸野)、小野勲夫(港北)、佐藤良一(外旭川)、富山正子(桜)、小野寺陸夫(御所野)、戸嶋二郎(旭南)、中川敬子(土崎)、佐藤忠子(旭北)、佐藤義孝(築山)、柏谷英夫(旭南)、佐藤恵三(港北)、森合満(太平)、鈴木勇(四ツ小屋)、京野長一(上北手)、奈良敬子(桜)、吉尾邦彦(御所野)、佐藤治司(豊岩)、中村れい子(旭川)、保泉透(広面)、齊藤尚子(港北)、鎌田賢一(外旭川)、中川弘人(下新城)、鈴木武敏(四ツ小屋)、斉藤忠一(金足)

保健・医療

地域保健推進員会会長▶田口フミ子(河辺)

環境

環境審議会委員▶村田勝敬(柳田)、福岡真理子(濁川)、高橋敦子(飯島)

不法投棄監視員▶佐々木正勝(河辺)

産業振興

六次産業振興▶瀧田稔(河辺)、浅野育子(雄和)、木山美佐子(下北手)
商業振興▶金子政廣(広面)、嵯峨敏(広面)、加賀谷忠(仁井田)、最上真(土崎港)

教育・文化

社会教育委員▶三浦研二(土崎港)、原義彦(柳田)、伊藤妙子(川尻)
青少年育成▶藤原博子(檜山)、吉田正子(泉)、鳥前晃(下浜)、坂田谷義憲(広面)、菊池正親(広面)、小田島恵子(仁井田)、鎌田均(下新城)、伊藤久(雄和) 児童育成クラブ世話人▶一ノ関敏昭(土崎港)、加賀谷重孝(土崎港)、熊谷聖子(上北手)、藤井武光(飯島)、堀井テイ子(外旭川)、佐藤薫(八橋)、長岐イク子(千秋)、山木道子(千秋)、谷口猶子(御所野)、田中紀紅子(御所野)、渡部恵美子(御所野)、佐藤アサ子(千秋)

選挙

明るい選挙推進協議会委員▶佐藤信利(土崎港)、長谷川ミオ子(桜)、中川久美子(下新城)

* ()内は住所です。ただし、民生委員・児童委員は担当地区名の記載です。

子どもたちの未来のために

「秋田市小・中学校配置素案」をとりまとめました

問い合わせ 学校適正配置推進室 ☎(888)5812
市ホームページ検索 【広報ID番号 1011634】

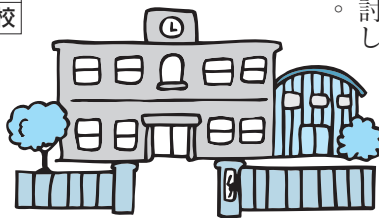
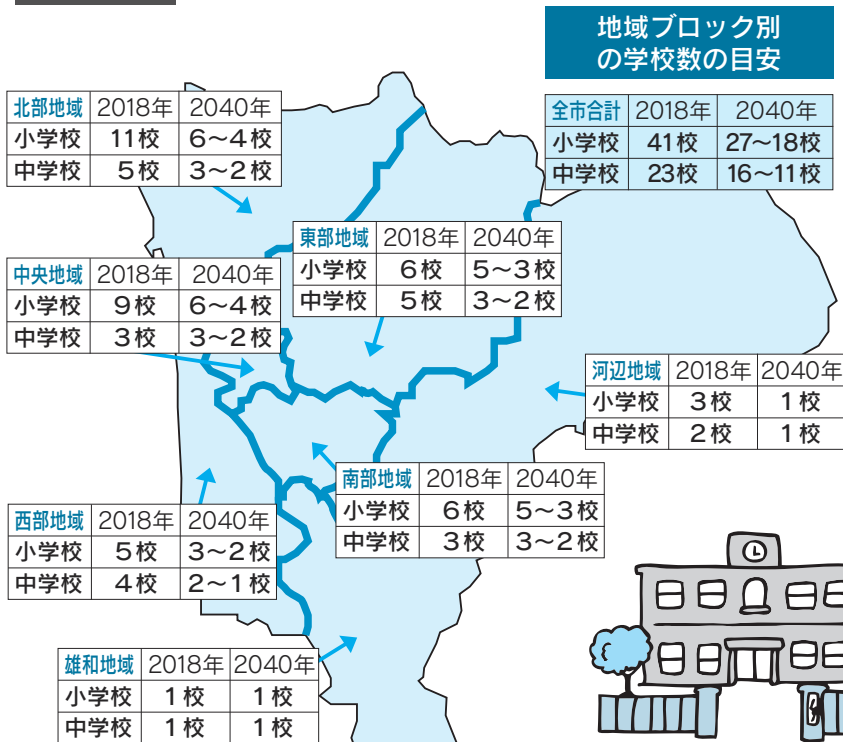

学識経験者などで構成した「秋田市小・中学校適正配置推進委員会」における、学校の規模と配置の適正化に向けた検討を踏まえ、このたび、将来の学校数の目安を示した「秋田市小・中学校配置素案」をとりまとめました。

そのおもな内容は次のとおりです。詳しくは、市ホームページでご覧いただけるほか、7・8月に開催する市民説明会で説明します。

【学校適正配置の検討の目的】

少子化の進展が見込まれる中、将来的に児童生徒数が減少しても、確かな学力を身につけ、心身が健やかに成長できる教育環境を提供していくことが必要です。

そのため、市では、市民のみならずと現在の学校環境や地域の課題などを共有しながら、全市的な観点で、将来の小・中学校のよりよいあり方（適正配置）について検討していくこととしました。

【学校配置素案の考え方】

学校配置素案で示す学校数の目安は、次の考え方に基づいて設定しています。

- ①「秋田市総合計画」で設定する7つの地域(中央・東部・西部・南部・北部・河辺・雄和)を地域ブロックの単位とします(左地図参照)
- ②基本的に、現在の学校の統合により学校数を想定します
- ③地域ブロックごとの学校数の目安は、次の検討結果に基づいて示します

- ▼秋田市の人口減少対策の効果を勘案しつつ、2040年に想定される児童生徒数から算出します
- ▼小・中学校とも12〜18学級の規模を有することを基本とします
- ▼通学距離や時間、地域ブロックの特性なども考慮します

【今後の予定】

- ・下記の日程で市民説明会を開催し、素案に対するみなさんの意見をお聴きします
- ・説明会などでの意見を参考に、秋田市小・中学校適正配置推進委員会での検討を踏まえ「学校配置案」をまとめ、来年3月の公表をめざします
- ・来年度から「学校配置案」に基づいて、保護者や地域のみなさんの協議を進めていく予定です



説明会を開催します

「秋田市小・中学校配置素案」に関する説明会を、各市民サービスセンターで開催します。



お住まいの地域に限らず、どこでも何度でも参加いただけます。直接会場へお越しください。

開催日時と会場

第8回	第7回	第6回	第5回	第4回	第3回	第2回	第1回
▼ 8月18日(土)午前10時〜11時30分 中央市民サービスセンター	▼ 8月8日(水)午後6時30分〜8時 雄和市民サービスセンター	▼ 7月31日(火)午後6時30分〜8時 南部市民サービスセンター	▼ 7月27日(金)午後6時30分〜8時 北部市民サービスセンター	▼ 7月23日(月)午後6時30分〜8時 河辺市民サービスセンター	▼ 7月18日(水)午後6時30分〜8時 西部市民サービスセンター	▼ 7月13日(金)午後6時30分〜8時 東部市民サービスセンター	▼ 7月9日(月)午後6時30分〜8時 中央市民サービスセンター (市役所3階)

10月1日から

住民票の写し、印鑑登録証明書など コンビニ交付が始まります



マイナンバーカードを使って、コンビニエンスストアで各種証明書が取得できるようになります。土・日、祝日、早朝・夜間も利用できて、手数料は窓口よりも100円安くなります。

まだお持ちでないかたは、便利なマイナンバーカードの取得をぜひご検討ください。市民課では、タブレット端末で写真撮影(無料)を行うマイナンバーカードの申請サポートを実施していますのでご利用ください(予約制)。

【コンビニで取得できる証明書】住民票の写し・住民票記載事項証明書、印鑑登録証明書、戸籍全部(個人)事項証明書、所得・課税証明書(現年度分のみ)

【利用できる店舗】セブンイレブン、ローソン、ファミリーマート など

【利用時間】午前6時30分～午後11時

*ただし、戸籍全部(個人)事項証明書の発行は、平日が午前9時～午後7時、土・日、祝日が午前9時～午後5時になります。

●問い合わせ 市民課

☎(8888)56226

■自動交付機が休止します

7月21日(土)、作業停電のため、住民票の写しなどを発行する自動交付機が、設置されているすべての施設で休止しますのでご了承ください。

なお、秋田テルサとにぎわい交流館に設置している自動交付機は、9月末で廃止します。

市民課 ☎(8888)56226

■駅東サービスセンターが臨時休館

7月21日(土)、作業停電のため、駅東サービスセンターが臨時休館します。ご了承ください。☎(8887)53220

マイナンバー制度出前講座

マイナンバー制度の解説や旬な話題を紹介する出前講座を随時開催しています。おおむね20人以上の団体・サークルなどの勉強会の場に、市の職員が出向き1時間程度説明します。派遣費用は無料ですが、会場の確保および利用料は各団体で負担いただきます。

実施日時

平日の午前9時～午後7時

申し込み

情報統計課 ☎(8888)54885



5月31日、協定締結式で、左が、あいおいニッセイ同和損害保険(株)東北地域担当の鈴木克侍執行役員

地方創生に向けた連携を！

秋田市とあいおいニッセイ同和損害保険(株)は、地方創生の実現を目的とした包括連携協定を締結しました。

今後、地域・暮らしの安全・安心、産業振興・中小企業支援、障がい者スポーツの普及・啓発など、さまざまな分野で連携していくこととしています。

企画調整課 ☎(888)5487

市内に就職する 保育士・保育教諭・看護師・准看護師の奨学金返還を助成します

保育士、看護師などの人材確保を図るため、秋田市に住民登録をしていて、次の要件を満たすかたの奨学金返還を助成します。年額上限は20万円で、期間は5年間です。

対象要件

- ▶平成30年4月1日以降、新たに保育士、保育教諭、看護師、准看護師として市内の対象施設に採用され、1年以上継続雇用されること
- ▶国家公務員または地方公務員以外であること
- ▶1週間あたりの平均労働時間が30時間を超えること
- ▶規定の奨学金の貸与を受け、返還を予定または返還していること

申し込み

申請書を市ホームページからダウンロードして、必要書類を添付の上、提出してください。申込期限は3月末。

職種によって窓口が異なります

■保育士、保育教諭は
子ども育成課 ☎(888)5692
【広報ID番号 1012561】

■看護師、准看護師は
保健総務課 ☎(883)1170
【広報ID番号 1010222】



市の事業について、詳しくは各課へお問い合わせいただくか、下記ページをご覧ください。

▶公式ホームページ <https://www.city.akita.lg.jp>

▶公式ツイッター <https://twitter.com/akitacity>

▶秋田市役所Facebookページ <https://www.facebook.com/city.akita>



市役所からのお知らせ

●文中「SC」はサービスセンターの略

7月16日(月)の「海の日」

は、家庭ごみと資源化物を平常どおり収集します。収集日にあたる地区のかたはお忘れなく。環境都市推進課 ☎(8888)5709



今月納期の市税

・固定資産税第2期

・国民健康保険税第1期

納期限は7月31日(火)。納期内に納付されるようお願いいたします。



納税課 ☎(8888)5483

国保年金課 ☎(8888)5634

福祉医療費受給者証の申請を忘れずに

下記の①または②に該当する場合は、申請すると「福祉医療費受給者証」が交付され、診療の際に受給者証と健康保険証と一緒に医療機関に提示すると、保険診療の自己負担分(1〜3割)が助成されます。

◆申請と変更手続きの窓口

①子どもの福祉医療制度

▼子ども総務課(市役所2階)

☎(8888)5691

FAX(8888)5693

②障がい児(者)の福祉医療制度

▼障がい福祉課(市役所1階)

☎(8888)5663

FAX(8888)5664

*①②とも各市民SC(中央・東部を除く)、駅東SCでも受付可。

①子どもの福祉医療制度の対象

0・1歳▶全員に入院・通院医療費を助成します。所得確認あり

2〜6歳▶入院は全員に助成します。通院は所得制限あり

小・中学生▶入院・通院ともに所得制限あり

*お子さんが1歳以上で市(区町村)民税所得割が課税されている世帯は、自己負担分の半額をお支払いいただきます。

*医療機関(入院・通院それぞれ)や薬局ごとに月額1千円が上限。

ひとり親家庭、父母がいない家庭、父か母が重度の身体障害者手帳をお持ちの家庭(18歳までのお子さん(18歳に達する日以後の最初の3月31日まで)が対象です。所得制限があります。お子さんが就職などで、社会保険本人(※)になると該当しません

②障がい児(者)の福祉医療制度の対象

重度障がい児(者)▶身体障害者手帳1〜3級か療育手帳Aをお持ちのかた。社会保険本人(※)は所得制限があります

高齡身体障がい者▶65歳以上で身体障害者手帳4〜6級をお持ちのかた。所得制限があります。社会保険本人(※)は該当しません

※秋田市国民健康保険、国民健康保険組合、後期高齡者医療制度以外の健康保険の被保険者のこと

更新申請書を送付しました

福祉医療費受給者証は、毎年8月1日に更新されます。受給者証の有効期間が平成30年7月31日までのかたへ、6月に更新申請書をお送りしました。

申請書を期限までに提出したかたには、7月下旬に支給判定結果をお知らせします(受給対象者には新しい受給者証を同封)。

■新規申請を受け付けます

新たに受給者証を申請する場合の申し込みは、「乳幼児・小中学生」が7月9日(月)から、それ以外の子どもの総務課または障がい福祉課で受け付けます。

*平成29年度は所得制限を超えたため該当しなかったかたでも、今年度は受給者証が交付される場合があります。

介護サービスの利用者負担割合が変わります

介護サービスの利用者負担は、これまで一定以上所得があるかたは2割負担でしたが、平成30年8月から、現役世代並みの所得があるかたは、サービスの3割を負担していただくことになりました。

要介護(要支援認定を受けているかた)には、市から所得に応じて1割、2割、3割のいずれかの負担割合が書かれた「負担割合証」を7月下旬にお送りしますので、被保険者証と一緒にサービス事業者へ提出してください。

▼2割負担の対象

65歳以上で、前年の合計所得金額が160万円以上220万円未満のかた(単身で年金収入のみ場合は、年収280万円以上のかた)

▼3割負担の対象

65歳以上で、前年の合計所得金額が220万円以上のかた(単身で年金収入のみ場合は、年収340万円以上のかた)

*利用者負担には上限があり、上限を超えた分は高額介護サービス費が支給されますので、必ずしも毎月の負担が2倍または3倍になるわけではありません。

●問い合わせ

介護保険課 ☎(8888)5674

市の記念日に 各施設を無料開放

7月12日(木)の市の記念日に、次の施設を無料開放します。詳しくは、各施設へお問い合わせください。

- 大森山動物園 ■千秋美術館 ■赤れんが郷土館
- 民俗芸能伝承館(貸出施設の利用を除く)
- 旧金子家住宅 ■佐竹史料館 ■久保田城御隅櫓
- 旧黒澤家住宅 ■秋田城跡歴史資料館
- 旧秋田藩主佐竹氏別邸(如斯亭)庭園



大森山動物園

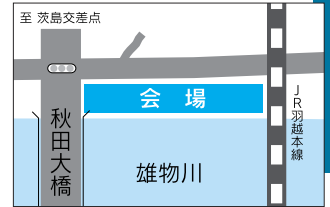

みんなで雄物川を きれいにしよう

雄物川流域8市町村の住民が一斉清掃を実施します。秋田市は7月22日(日)開催で、当日午前8時までに、秋田大橋茨島側の雄物川右岸に集合してください。作業時間は1時間程です。

申し込み▼7月19日(木)まで、電話またはEメールで氏名と連絡先をお知らせください。
環境保全課 ☎(888)5711
Eメール ro-evpl@city.akita.akita.jp

秋田市身体障がい者 福祉大会を開催します

式典、体験発表、講話など。直接会場へお越しください。

日時▼7月21日(土)午前10時〜正午
会場▼県社会福祉会館10階大会議室(旭北)

●問い合わせ

秋田市身体障害者協会

☎(866)1341
FAX(865)2099

援農ボランティア を募集します



高校生以上のかたを対象に、農作業をサポートしてくれる「援農ボランティア」を募集します。作業日時・場所・作業内容などは、受入農家から示される情報と、ボランティアの希望を考慮して決めます(農家への移動と昼食は各自で)。定員20人。

申し込み▼7月6日(金)から31日(火)まで産業企画課 ☎(888)5725

女性が働きやすい職場 づくりに助成します

「女性が働きやすい職場づくり」「仕事と子育ての両立支援」に取り組む企業に対し、就労環境の整備

費の一部を補助します。
対象▼秋田市元気な子どもたちづくり認定企業

対象工事など▼子育てスペース、女性専用のトイレ・更衣室・休憩室の整備および付属備品(付属備品のみ購入は対象外)

補助率▼対象経費の2分の1(国・県から同一内容の補助金を受けている場合、対象経費から、その補助額を差し引いた額の2分の1)
補助額▼上限100万円(子育てスペースを含む場合は上限200万円)

申請期限▼1月31日(木)ただし、予算額に達した場合は終了)

●問い合わせ

企業立地雇用課
☎(888)5734

チャレンジオフィス あきた入居者募集

入居者には、常駐する専門家が、創業に必要な知識やノウハウなどを提供します。創業支援室は完全個室型貸しスペースで、12㎡の小部屋から122㎡の大部屋まであり、使用料は床面積に応じて月額約1〜5万円程度。入居は最長5年(1年ごとの更新手続きが必要)入居対象▼次の①〜③のいずれかを満たすかた

- ①1年以内に創業する具体的な計画を持ち、起業意欲にあふれている
- ②創業後5年未満

人と猫の 共生のために



③1年以内に新分野・新事業へ進出する具体的な計画を持つている
審査方法▼経営、技術関係などの専門家で構成する入居審査委員会による書類・面接審査

●問い合わせ

商工貿易振興課
☎(888)5729

室内で飼う：飼い猫が病気をもらわない、事故に遭わない、よその家を汚さないなど、人や猫にとって安全安心の飼い方です

不妊去勢手術をする：むやみな繁殖や生殖器系疾患を防ぎます

管理能力を考える：猫が多すぎると、飼育環境の悪化や健康障害を招くおそれがあります。管理能力に見合った飼育数にしましょう

飼い主(管理者)を明示する：迷子防止のため、飼い猫には連絡先を書いた首輪やマイクロチップを装着しましょう

不適切なえさやりをやめる：地域住民の理解・合意がないままのえさやりは、排せつ物や悪臭など、生活環境を損ねるほか、飼い主不明の猫を増やすこととなります

●問い合わせ

衛生検査課 ☎(883)1182



市役所からのお知らせ

●文中「SC」はサービスセンターの略



7月はシートベルト・チャイルドシート着用推進運動強調月間です。

シートベルトは、後部座席を含めた全席で着用しましょう。
また、乳幼児には、体格にあつたチャイルドシートを選び、座席への取り付けなど、正しい使用方法をしっかりと確認しましょう。
交通政策課 ☎(0888)57666

中心市街地のにぎわい創出イベントに助成

中心市街地活性化のために、自主的に継続して開催するにぎわい創出の新規、あるいは助成を受けながら継続3年未満のイベントに対し、事業費の一部を助成します。1団体1件で、助成の上限は20万円。申請団体のプレゼンテーションによる公開審査で助成を決定します。
申請方法▶7月20日(金)(必着)まで郵送で。要件など、詳しくはホームページをご覧ください。

〒010-8560

秋田市役所観光振興課

■広報ID番号 1014833

●問い合わせ

観光振興課 ☎(888)5602

芸術・学術などの文化事業に助成

平成30年9月〜平成31年3月に、市民が自主的に実施する、芸術・学術に関する公演・講演会などの文化事業に対して助成します。個人・団体は問いません。申込期限は7月31日(火)。申請書類は、ホームページからも入手できます。
■広報ID番号 1002416
●問い合わせ
文化振興課 ☎(888)5607

計画原案などにご意見を寄せください

いずれも、ご意見は個人情報情報を除き、原則、市ホームページで公開します。

①仁井田浄水場更新基本計画(素案)

秋田市の約8割の水道水をつくる仁井田浄水場について、老朽化や耐震性能不足などの課題解決をめざし更新するための計画です。
資料閲覧場所▶市役所1階の市民の座、上下水道局仁井田浄水場更新準備室(川尻庁舎4階、市ホームページでも)、各市民SC、駅東SC

1階でも、各市民SC、駅東SC

■広報ID番号 1003480

意見募集期間▶7月6日(金)から8月6日(月)(必着)まで

意見の提出方法▶資料閲覧場所にある記入用紙に必要事項を記入の上、提出箱に投函してください。

郵送、FAX、Eメールでも可。

〒010-0945

川尻みよし町14-8 上下水道局

仁井田浄水場更新準備室

FAX(824)7414

Eメール ro-wma@city.akita.akita.jp

問い合わせ ☎(864)7565

②茨島地区土地画整理事業施行区域見直し評価カルテ(原案)

「土地画整理事業施行区域見直しガイドライン」に基づき、都市計画決定後、長期にわたって未着手となっている茨島地区土地画整理事業の見直し方針をまとめた評価カルテを作成しました。
資料閲覧場所▶市役所1階の市民の座、都市計画課(市役所4階、市ホームページでも)、各市民SC(中央を除く)、駅東SC

■広報ID番号 1003480

意見募集期間▶7月9日(月)から8月8日(水)まで

意見の提出方法▶資料閲覧場所にある記入用紙に必要事項を記入の上、提出箱に投函してください。

郵送、FAX、Eメールでも可。

〒010-8560

秋田市役所都市計画課

FAX(888)5763

Eメール ro-urim@city.akita.akita.jp

問い合わせ ☎(888)5764

県外での予防接種は依頼書が必要です

里帰り出産や入院などで一時的に県外に滞在し、滞在先の医療機関で定期予防接種(お子さんの四種混合やB型肝炎、高齢者の肺炎球菌ワクチンなど)を受ける場合は、市が発行する「予防接種実施依頼書」が必要です。
予防接種実施依頼書発行申請書を健康管理課に提出してください。依頼書の発行まで数日かかりますので、手続きはお早めにお願いたします。

接種費用▶一旦全額を自己負担でお支払いください。その後、申請により市の定める額の範囲内で助成します

申請方法▶健康管理課窓口、または市ホームページにある申請書に必要事項を書いて、同課へ直接お持ちになるか、または郵送で。

〒010-0976 八橋南一丁目

8-3 秋田市保健所健康管理課

■広報ID番号 1005579

●問い合わせ

健康管理課 ☎(883)1179

平成30年6月1日現在の秋田市の人口(平成27年国勢調査の結果を反映した数値)

●人口▶308,860人(-122)…男▶145,565人(-51) 女▶163,295人(-71)

5月分 出生▶174人 死亡▶301人 転入▶530人 転出▶525人

●世帯▶136,276世帯(+50) ●1年前の人口▶311,834人 ()内は前月比



種苗交換会の出店者募集!



10月30日(火)から11月5日(月)まで開催される「第141回秋田県種苗交換会」での出店者を募集します。

申込区分(有料)

- ①外小間(会場=旧秋田空港跡地)
対象▶飲食物販などの一般事業者、仏壇石材事業者、大区画使用事業者
- ②秋田市中心市街地食農フェア
(会場=エリアなかいち・アゴラ広場)
対象▶県内の農林漁業者か商工業者
- ③農業関連団体など参考展示(会場=秋田駅東西連絡自由通路ぼぼろード)
対象▶農業関連団体、公共的団体、公益的団体など

申込方法

指定の申込用紙で、7月20日(金)までにお申し込みください。詳しくは、「第141回秋田県種苗交換会秋田市協賛会」ホームページをご覧ください。
<https://shubyo141.wixsite.com/shubyo>
問い合わせ▶☎(888)5742

園芸振興センター



冬期農業研修生を募集します

冬期間の野菜や花きの栽培を学ぶ研修生を5人程度募集します。選考は面接審査によります。

対象▶次のすべてを満たすかた。
・秋田市在住の農業者などで、おおむね65歳以下のかた
・販売を目的として、新たに冬期間の園芸作物生産に取り組みようとするかた
・心身ともに健康で、6か月の研修が受講可能なかた

研修期間▶10月から3月までの毎週木曜、午前10時〜正午と午後1

時〜3時の4時間

会場▶園芸振興センター(仁井田)

栽培実習▶ホウレン草、チンゲン菜、アスパラ菜、促成アスパラガス、菊、キンギョソウ、トルコギキョウ、花壇苗などの種まき、育苗、栽培管理、出荷調製作業など
講義▶品種の選び方、栽培技術、病害虫防除、施設の設備、資材、機械など(農家の視察もあり)

申し込み▶園芸振興センターまたは市ホームページにある所定の申込書で、8月17日(金)までにお申し込みください

■広報ID番号 1007089

●問い合わせ 園芸振興センター

☎(838)0278

◆加工研修室をご利用ください

自家生産野菜を使った加工品、あるいは新商品開発のための試作など、6次産業化に取り組みたいかたを対象に、園芸振興センターにある加工研修室の利用者を募集しています。加工技術に関する研修も随時行っています。
産業企画課☎(888)5725

児童手当現況届の提出はお早めに!

児童手当の現況届をまだ提出していないかたは、早めに提出してください。なお、平成30年6月分の児童手当から婚姻歴のないひとり親のかたに対し、寡婦(主)控除の、みなし適用が可能になりました。ご希望のかたは、子ども総務課へお問い合わせください。

☎(888)5689

現況届の受付窓口(平日)▶子ども総務課(市役所2階)、各市民SC(中央・東部を除く)、駅東SC、岩見三内・大正寺の各連絡所

国民年金保険料の免除申請を受け付け

平成30年度の国民年金保険料免除申請を受け付けています。免除には、全額免除、4分の3免除、半額免除、4分の1免除があり、

本人、配偶者、世帯主の所得で審査されます。また、50歳未満のかた(学生を除く)が対象の「納付猶予制度」もあります。

免除された期間は、年金を受けるための資格期間(10年)に入ります。全額以外の一部免除は、その保険料を納付すると資格期間に入ります(障害基礎年金の要件である納付済期間にも入ります)。また、免除・猶予された期間の保険料は10年以内なら後で納める(追納)ことができ、納めた分は年金受給額に反映し、計算されます。

なお、3年目以降の分を追納する場合、当時の保険料に一定額が加算されます。学生が対象の「学生納付特例」もあります。詳しくは、国保年金課へお問い合わせください。☎(888)5633

免除申請の窓口(平日のみ)▶国保年金課(市役所1階)、各市民SC(中央・東部を除く)、駅東SC、岩見三内・大正寺の各連絡所

必要なもの▶マイナンバーの分かるもの、年金手帳、印鑑、失業や災害などが理由の場合は証明する書類

*申請日から原則2年1か月前まで遡って、年度単位(区分は「7月〜次の年の6月」)で申請可。

*日本年金機構から審査結果が送られます。結果について詳しくは、秋田年金事務所へお問い合わせを。☎(865)2399



親子で遊ぼう

★参加無料

★直接会場へ

会場	催し(お子さんの対象)	内容	日時
子ども未来センター (アルヴェ5階)☎(887)5340	おはなし会(就学前)	絵本の読み聞かせ	7/10(火)10:30~11:00
	よちよち広場(生後7か月~1歳6か月)	フラダンスでアロハ~!	7/19(木)①10:15~②10:50~
	びよびよん広場(1歳7か月~3歳)	フラダンスでリフレッシュ!	7/26(木)①10:15~②10:50~
東部子育て交流ひろば ☎(853)1082	ばるばるルーム(就学前)	竿燈ばやしを楽しもう	7/11(水)10:30~10:50
	ばるばる工作(就学前)	お散歩ワンちゃん作り(受け付けは10:30まで)	7/18(水)10:30~10:50
西部子育て交流ひろば ☎(826)9007	いちご・バナナの一む(就学前)	夏の遊びを楽しもう	7/11(水)10:30~10:50
	絵本の読み聞かせ(就学前)	手遊びや歌も	7/19(木)10:30~10:45
南部子育て交流ひろば☎(838)1216	ぼかぼか一む(就学前)	劇とふれあい遊び	7/11(水)10:30~11:00
北部子育て交流ひろば ☎(893)5985	はかつてみようday(就学前)	身長・体重測定。手形押しも	7/18(水)10:30~11:15
	おうた・おはなしタイム(就学前)	手遊びや季節の歌など	7/26(木)10:30~10:45
河辺子育て交流ひろば☎(882)5146	はっぴいる一む(就学前)	夏まつりの雰囲気を楽しもう	7/10(火)10:30~10:50
雄和子育て交流ひろば☎(886)5530	ぐんぐん~身体測定~(就学前)	成長を記録するカードもあります	7/17(火)9:00~11:30
フォンテ文庫 (フォンテAKITA6階) ☎(893)6167	おはなし会(2~6歳)	大きな絵本や紙芝居	7/14(土)11:30~12:00
	パンダのえほん修理屋さん(どなたでも)	破損した絵本の修理	7/21(土)10:30~12:00
	作ってあそぼう工作会(2歳~小3)	親子で作る「キラキラうでどけい」	7/21(土)11:30~12:00
子ども広場 (フォンテAKITA6階) ☎(893)6075	トーマスの鉄道おもちゃあそび(就学前)		7/12(木)10:30~12:00
	スマイルベビー(0歳)	うちわ作り(お子さん用のバスタオルが必要)	7/23(月)10:30~11:00
	スマイルキッズ(1歳以上)	オリジナルのうちわ作り	7/30(月)10:30~11:30



④子ども広場(フォンテAKITA6階)

7月23日(月)

⑤西部子育て交流ひろば▶8月2日(木)
問▶子ども未来センター☎(887)5340

育児相談

保健師、栄養士、歯科衛生士が相談に応じます。



お子さんの対象▶乳幼児 日時▶7月26日(木)9:00~12:00 会場▶市保健センター(八橋) 先着▶3組

申込▶子ども健康課☎(883)1174

(電話相談は随時行っています)

ネウボラの土曜窓口を開設

平日勤務などで、妊娠届の窓口である「秋田市版ネウボラ」(八橋の市保健所2階)への来所が難しい妊婦さんのために、土曜窓口を開設します(要予約)。面接した妊婦さんには、お祝いのプチギフトをさしあげます。

妊婦さんの対象▶①妊娠届を提出するかた、②ネウボラ以外で妊娠届を提出したかた、または転入したかた

開設日時▶7月28日(土)9:00~17:00 (面接は20分程度)

申込▶秋田市版ネウボラ(子ども健康課内)☎(883)1175

地域で育児★



太字の()内は対象。問い合わせ先の○は、各地区の主任児童委員さんの印。

■子育てサロンわくわく(就園前)

7月13日(金)10:00~11:30、土崎南児童センターで。

問▶○近江谷さん☎(846)6114

■さくらっこクラブ(就園前)

7月13日(金)10:00~12:00、桜児童センターで。

問▶○西川さん☎(835)5347

■すこやか広面(0~5歳)

7月17日(火)10:00~11:30、広面児童館で。保険料1家族50円。

問▶○山石さん☎(836)4868

■築山きりんクラブ(就学前)

7月18日(水)10:00~11:30、築山児童センターで。救急救命講習。

問▶○狩野さん☎090-4311-7555

■とんとんクラブ(就学前)

7月18日(水)10:00~11:30、下北手児童センターで。ヨガでリラックス。

問▶○中村さん☎(835)8343

■おおすみキッズ(就学前)

7月19日(木)10:00~12:00、大住児童館で。しゃぼん玉遊び(着替えが必要)。

問▶○小松さん☎(839)5189

■ほっと広場(0~5歳)

7月23日(月)10:00~11:30、広面児童館で。保険料1家族各50円。

問▶HOTの会の堀江さん☎(837)0584

■あおぞらキッズ(0歳~就学前)

7月29日(日)10:00~11:30、外旭川児童センターで。シャボン玉遊び。

問▶○船木さん☎(868)1902

■子育てママを応援 料理講習会

7月13日(金)10:00~13:00、秋田友の家(泉北二丁目)で。参加費1,000円(託児は要予約で200円)。定員24人。申込▶7月11日(水)まで秋田友の会の倉田さん☎090-1370-2488

園開放へおいでよ

太字の()内は園の所在地とお子さんの対象。持ち物などはお問い合わせを。

■牛島ルンビニ園(牛島・就学前)

7月10日(火)10:00~11:00。

問▶☎(832)3045

■あきた中央子ども園(保戸野・0歳~就学前)

7月12日(木)9:50~11:00。

問▶☎(896)0121

■上北手保育園(上北手・0~5歳)

7月12日(木)10:00~11:00。

問▶☎(839)3595

*スペースの都合などにより、「育児コーナー」に掲載依頼があったものすべてを掲載できない場合があります。ご了承ください。

*料金の記載がないものは無料です。*申込方法がないものは直接会場へ。
*文中「SC」はサービスセンターの略。

各子育て交流
ひろばの場所

中央=市役所2階、東部・南部・雄和=各市民SC1階
西部・北部・河辺=各市民SC2階



ママといっしょ! ベビーヨガ

お子さんの対象▶生後4~8か月
日時▶7月18日(水)10:00~11:00
会場▶西部市民SC2階和室 先着▶12組
申込▶7月12日(木)9:00から西部子育て交流ひろば☎(826)9007

ママといっしょに体操あそび

エアロピクスを楽しみます。
お子さんの対象▶1歳3か月~2歳
日時▶7月18日(水)10:00~11:00
会場▶南部市民SC2階地域文化ホール
先着▶12組
申込▶7月9日(月)9:00から南部子育て交流ひろば☎(838)1216

親子でエクササイズ

お子さんの対象▶2~3歳
日時▶7月25日(水)10:00~11:00
会場▶西部市民SC2階和室 先着▶12組
申込▶7月19日(木)9:00から西部子育て交流ひろば☎(826)9007

保育所開放へようこそ

お子さんの対象▶0~5歳
日時▶7月18日(水)9:45~11:00
会場▶問▶川添保育所☎(886)2139

育児講座「歯みがき」

歯科衛生士に聞いてみよう。
お子さんの対象▶生後5~12か月
日時▶7月24日(火)10:30~11:30
会場▶東部市民SC2階和室 先着▶8組
申込▶7月17日(火)9:00から東部子育て交流ひろば☎(853)1082

歯ッピーマウス

仕上げみがきの個別指導など。
お子さんの対象▶1~3歳 日時▶7月27日(金)10:00~11:30 会場▶市保健センター(八橋) 先着▶15組
申込▶子ども健康課☎(883)1174

みんなでおしゃべりしませんか

助産師を囲んで、一緒におしゃべりしませんか。申し込みは子ども健康課へ。☎(883)1174
★プレママトーク 妊娠・出産・育児に関する悩みなど。対象▶妊娠35週頃までの妊婦さん 日時▶7月30日(月)10:00~11:00 会場▶市保健所2階

ほっとルーム(八橋) 先着▶10人
★産後のママトーク 産後の心・身体・毎日の育児のことなど。対象▶産後6か月頃までの母親(お子さんも一緒にどうぞ) 日時▶7月31日(火)10:00~11:30 会場▶市保健センター(八橋) 先着▶10組

プレママのすこやか食べルーム

妊娠中の食事・お口の衛生についての話、軽体操、試食、個別相談など。
対象▶おおむね妊娠35週までの妊婦さんと家族 日時▶8月10日(金)10:00~12:00 会場▶市保健センター(八橋) 先着▶15組
申込▶子ども健康課☎(883)1174

乳幼児健康診査

子ども健康課☎(883)1174



母子健康手帳別冊をよく読んで受診しましょう。風邪や感染性の病気にかかっているときはご遠慮ください。別冊をお持ちでない場合は、子ども健康課へお問い合わせください。

◆4か月・7か月・10か月児健診
対象▶4・7・10か月になった日から、それぞれ満5か月・満8か月・満11か月になる前日までのお子さん
会場▶母子健康手帳別冊に記載した協力医療機関

◆1歳6か月児健診
日時と会場▶右表参照 持ち物▶母子健康手帳と別冊のアンケート(事前に記入してください)、バスタオル

◆3歳児健診
視力・聴覚検査は自宅で行ってきてください。日時と会場▶右表参照 持ち物▶母子健康手帳と別冊のアンケート(事前に記入してください)、尿検査セット(尿を容器に採って)、バスタオル
*平成29年8月1日以降に転入されたお子さんには、アンケートと尿検査セットを健診の前の月に郵送します。届かない場合は子ども健康課にご連絡ください。

1歳6か月児・3歳児健診の
対象地区ごとの健診日

■旧秋田市の各地区
受付時間▶12:45~13:30 会場▶市

保健センター(八橋) 対象▶1歳6か月児健診…平成29年1月生まれの1歳7か月児、3歳児健診…平成27年2月生まれの3歳6か月児

■旧秋田市の対象地区と健診日

対象地区	寺内・八橋・泉・保戸野・山王・川尻・川元・旭南・旭北・高陽・大町・中通・南通・楢山
健診日	1歳6か月児健診▶8月2日(木) 3歳児健診▶8月23日(木)

対象地区	旭川・外旭川・新藤田・濁川・添川・山内・仁別・千秋・手形・蛇野・手形山・東通・広面・柳田・下北手・太平・横森・桜・桜ガ丘・桜台・大平台・上北手・山手台
健診日	1歳6か月児健診▶8月3日(金) 3歳児健診▶8月24日(金)

対象地区	土崎・港北・将軍野・飯島・金足・上新城・下新城
健診日	1歳6か月児健診▶8月8日(水) 3歳児健診▶8月28日(火)

対象地区	牛島・卸町・大住・仁井田・御野場・四ツ小屋・御所野・茨島・新屋・勝平・豊岩・浜田・下浜・向浜
健診日	1歳6か月児健診▶8月9日(木) 3歳児健診▶8月29日(水)

■河辺・雄和の各地区

受付時間▶12:45~13:30
会場▶河辺総合福祉交流センター
対象▶1歳6か月児健診…平成28年11~12月、平成29年1月生まれ、3歳児健診…平成27年1~3月生まれ
実施日▶1歳6か月児健診…8月7日(火)、3歳児健診…9月19日(水)

■子ナビの巡回相談

「子育てナビゲーター(子ナビ)」は、妊婦さんや就学前のお子さんがあるご家庭のかたを対象に、子育ての悩みや保育所入所などの相談に応じます。相談時間は10:00~12:00。直接会場へお越しください。

★会場と相談日

- ①中央子育て交流ひろば ▶7月10日(火)・24日(火)
- ②南部子育て交流ひろば▶7月11日(水)
- ③北部子育て交流ひろば▶7月18日(水)

アルヴェ Summer Summer フェスタ ☆2018

7月13日(金)・14日(土)・15日(日)・16日(月)祝



【問】市民交流プラザ管理室 ☎(887)5310

秋田市民交流プラザ 検索

子ども未来センター夏まつり
親子 de あそぼう ふれあい遊び! うた!

14日 アルヴェ1階きらめき広場

ベビー向け=10:30~11:00/キッズ向け=11:30~12:00

「おかあさんといっしょ」のダンスのおねえさんとして活躍した、いとうまゆさん(上の写真)と遊ぼう! 入場無料。

自然科学学習館 サイエンスフェスティバル

15日16日 10:00~15:00
アルヴェ1階きらめき広場



おもしろワークショップのほか、「わくわくサイエンスショー「体験!南極ブリザード」(上の写真)を11:00~12:00と13:30~14:30に開催します。直接会場へお越しください。いす100席は当日の先着順になります。

ベルギービールフェスタ 2018 in アルヴェ

13日▶15日 17:00~21:00(13日は17:30~)

アルヴェ1階きらめき広場・2階多目的ホール
ベルギービール樽生で乾杯! フード・日本酒のブースも出店します(飲食は有料)。



★ステージ演奏で連日盛り上げます♪

13日=羅漢、Joelle&小野リカルド輪太郎ほか
14日=ぱんだらけ、Mating Rhythm
15日=英心&The Meditationalies



Joelle

まるごと秋田市 by「農家のパーティ」

14日15日 10:00~16:00 ぼぼろーど東側

秋田市産農産物などの品々が勢揃い!

ふれあいまつり 竿燈妙技

日時 7月21日(土)10:00~15:00

会場 アルヴェ1階きらめき広場

竿燈妙技の披露、差し手・囃子方若手No.1決定戦など、内容もりだくさん! 入場無料。直接会場へ。

も8技を知って
月の本番を
楽しく!

■NO.1決定戦 差し手▶予選11:00~
トーナメント戦13:30~と14:30~
囃子方▶14:00~

■ちびっこ竿燈体験コーナー(幼若)
11:00~、12:30~、14:00~

問 秋田市竿燈会 ☎(865)6200



開館
1周年
記念!

新屋ガラス工房 サマーフェスタ

7月14日(土)・15日(日)・16日(月)祝

【問】秋田市新屋ガラス工房 ☎(853)4201

入場無料!

秋田市新屋ガラス工房 検索

工房所属作家による公開制作/14日

9:30~大森山動物園写生大会の優秀作品への副賞となる「オモリントロフィー」を制作。
13:30~「夏」をテーマにした作品を制作。

ふれあいガラス体験/15日

10:00~15:00。お子さんが対象。ぱーつと息を吹き込んで膨らます「吹きガラスプチ体験」。随時受け付けます。



glass talk 2018/8月20日(月)まで開催

工房所属作家9人による新作展示会。

講演会「ごはんと暮らしとそのまわりの話」/16日

13:00~15:00。男子料理ユニット「つむぎや」のマツラユタカさんとディスプレイデザイナーのミスミノリコさんに聞く、「食べること・作ること・伝えること」。

★工房内カフェ「喫茶わわわ」では、新屋うどん、フルーツかき氷、湧き水コーヒーなどを販売します!

共同開催 湧水の郷 風鈴まつり



14日(土)・15日(日)

新屋ガラス工房芝生広場および隣接する渡邊幸四郎邸を会場に、NPO法人新屋参画屋が1周年を一緒に盛り上げます!

▶生ビール&グルメ屋台

▶ステージパフォーマンス Joelle&小野リカルド輪太郎(14日)、DYNAMIS(15日)ほか地元ミュージシャン多数出演!

▶風鈴絵付け体験(各日13:00~、体験料400円、先着20人) ▶ハンドクラフトマーケット

▶ショップくりた(栗田支援学校)

▶新屋竿燈会演技(14日19:30~)

ユネスコ無形文化遺産
国指定重要無形民俗文化財



土崎神明社例祭 7/20(金)・21(土) 土崎港曳山まつり

問い合わせ

土崎港曳山まつり実行委員会 ☎(845)2264
…まつり当日は総合本部 ☎(846)2501

20日(金)宵宮祭

- 8:00 各町内の曳山運行
 - 19:00 ふれあい曳山
 - 21:00 曳山の体験ができます。
- 会場は「本町通り(ホテル大和前～土崎駅入口)」・「中央通り(五十嵐記念病院前～五叉路)」・「郷社通り(土崎駅入口～土崎小入口)」



21日(土)例祭

- 9:30 神輿渡御
- 各町内の曳山運行
- 12:30 御幸曳山の開始
- 各町内が順番に穀保町を出発し、本町通りを進みます
- 20:00 戻り曳山の開始
- 相染町から各町内をめざし、曳山が出発します



21日(土)20:00～ 戻り曳山出発

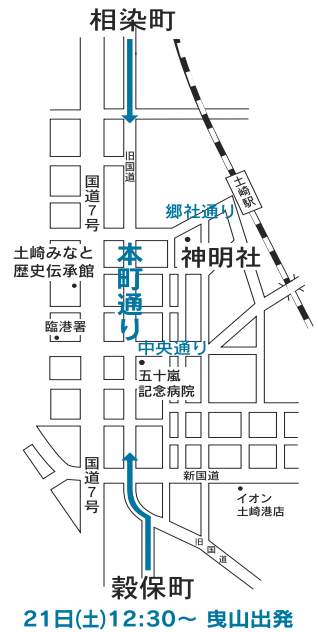

21日(土)12:30～ 曳山出発

交通規制にご協力をお願いします (曳山運行に伴い、各町内でも交通規制を実施しますので、ご協力をお願いします)

通行止め
の
通りと時間

- 本町通りと中央通り▶20日9:00～22:00 ▶21日9:00～24:00
- 神明社前▶20日9:00～21:00
- 本舎前▶20日9:00～15:00
- 一心亭(土崎港南二丁目)～ローソン土崎港南二丁目店▶21日9:00～12:00
- 一心亭～旧国道入口▶21日9:00～16:00
- 土崎駅入口～飯島三叉路▶21日12:00～24:00

土崎駅前を 曳山が運行します



日時▶7月20日(金)8:00～17:00

奉納予定の曳山が、土崎駅前を運行します。駅前広場には観覧席を設置しますので、各町内の曳山をゆっくりご覧いただけます。

問い合わせ▶JR東日本秋田支社

総務課 ☎(832)2220

*曳山の運行スケジュールにより、ご覧いただける時間は異なります。

無料の臨時駐車場から 無料シャトルバスを運行

車でお越しのかたは、中島ふ頭・道の駅あきた港・北部市民サービスセンターの各駐車場をご利用ください。各駐車場からは、無料シャトルバスが20日・21日の10:30から21:30まで、30分間隔で「土崎みなと歴史伝承館」まで運行します。

問い合わせ▶北部市民サービスセンター ☎(893)5707

土崎みなと歴史伝承館の 開館時間を夜9時まで延長

土崎港曳山まつり期間中の開館時間は9:00～21:00。入館無料。

まつりの観覧にあわせて、高さ11.5mの迫力ある曳山を、ぜひご覧ください。

問い合わせ▶土崎

みなと歴史伝承館

☎(838)4244



ナガサキ・土崎 被爆証言講話会

入場無料

直接会場へ

日時

7月15日(日)13:30~15:30
16日(月)10:00~12:00

*2日間とも同じ内容です。

会場

にぎわい交流館4階研修室1・2



平和祈念像(長崎市)

長崎原爆・土崎空襲の悲劇を二度と繰り返さないため、体験者の講話を通して記憶を次世代に語り継ぎます。長崎原爆被災写真パネルの展示・土崎空襲資料展示も同時開催します。企画調整課国際交流担当 ☎(888)5464

◆長崎被爆者による講話▶(公財)長崎平和推進協会継承部会員の小峰秀孝さんによる講話。

[15日]13:30~14:30、[16日]10:00~11:00

◆土崎空襲体験者による講話・DVD上映▶土崎港被爆市民会議の伊藤津紀子さんによる講話。

[15日]14:40~15:30、[16日]11:10~12:00



クルーズ船 船内見学会

見学
無料

秋田港に入港するクルーズ船の船内見学会を開催します。小学生以上の秋田市民で、1時間程度の歩行(階段を含む)が可能なが対象です。ぜひご参加ください。

日程・船名

8月3日(金)10:00~11:00=ばしふいっくびいなす
8月4日(土)10:30~11:15=につぼん丸

*いずれも30分前までに集合してください(時間厳守)。

定員(抽選)

ばしふいっくびいなす=80人/につぼん丸=50人

*当選者にのみ7月20日(金)までに代表者へ、当日の入場整理券を発送します。

申し込み(一通4人まで)

はがき、FAX、Eメールのいずれかで、希望する船名と全員の住所・氏名(ふりがな)・性別・年齢・電話番号を7月10日(火)までにお知らせください。

〒011-0945 土崎港西一丁目9-1 道の駅あきた港ポートタワー・セリオン「クルーズ船船内見学」係
FAX(857)3384 Eメール info@selion-akita.com

問い合わせ▶道の駅あきた港 ☎(857)3381

*小学生のお子さんは、必ず保護者が同行してください。

*クルーズ船に事前に船内見学者名簿を提出するため、応募後の参加者の変更はできません。

*見学時間に遅れた場合は、船内見学はできません。

アキタ・キナイ ダンス& ミュージック ライブ!

秋田市民
招待
無料

日時 8月7日(火) 18:00~19:30
(開場は17:30)

会場 文化会館大ホール

gash!
特別出演決定!!



秋田市の交流合意都市であるアメリカ・キナイ半島郡から、歌手のブリタニー・ギルマンさん(写真右上)、ヒップホップダンスチーム「ダイヤモンド・ダンス・プロジェクト」(写真右下)をお迎えします。

秋田市からは、声楽家の三浦央典さん、ヤートセ「闘心乱華」、そして世界で活躍するダンスボーカルグループ「Beat Buddy Boi」のgash!さん(写真左、秋田市出身)が特別出演します。

企画調整課国際交流担当 ☎(888)5464

申し込み(応募多数の場合は抽選)

往復はがきかEメールのいずれかで、代表者の住所、氏名(ふりがな)、年齢、日中連絡がとれる電話番号、人数を7月20日(金)(必着)までにお知らせください。

〒010-8560 秋田市役所企画調整課「ダンス&ミュージックライブ!」係
Eメール ro-plmn@city.akita.akita.jp

*託児希望のかたは、その旨とお子さんの氏名・年齢もお書きください。また、車いすのかたは、「車いす観覧希望」とお書きください。

*当選者には、はがきまたはEメールで入場整理券を送付します。



イチニサンマル

市民の座1230 ミニコンサート

日時 7月11日(水)
12:30~12:50

「市の記念日」を記念したコンサート。出演は「トリオkomachi♡」(上の写真)。演奏曲は「summer」「島唄」「情熱大陸」。入場無料。直接、市役所1階の市民の座へどうぞ。問▶文化振興課☎(888)5607

学院祭

秋田公立美術大学附属高等学院

日時 7月14日(土)9:30~15:00

今年は「Hey! Achoo!」を合言葉に、秋田市の姉妹都市と同学院の友好校がある5か国をテーマに開催!。入場無料。

【おもな内容】授業作品・部活動作品の展示／生徒の作品販売／工芸・デザインの制作体験(材料費は実費)／おたけ屋敷／ステージパフォーマンス／飲食販売

問 秋田公立美術大学附属高等学院☎(828)4127



土崎港ばやし保存会

民俗芸能 合同発表会

観覧無料
直接会場へどうぞ

日時 7月29日(日)10:00~14:40

会場 民俗芸能伝承館5階 問▶☎(866)7091

【出演予定団体】三皇熊野神社獅子舞保存会／秋田市民謡連盟／山谷番楽保存会／黒川番楽保存会／荒巻番楽保存会／土崎港ばやし保存会／秋田万歳継承会／萱ヶ沢番楽保存会／羽川剣ばやし保存会

*伝承館館内(1~3階)の観覧は有料です。



川反の景

赤れんが郷土館企画展

写真絵はがきでめぐる 「むかしの秋田の街かど」

日時 7月21日(土)▶10月21日(日)
9:30~16:30

観覧料 200円(高校生以下無料)

【開催準備のため休館=7月17日(火)から20日(金)まで】

見覚えのある風景や思い出の場所、衝撃的な出来事などが記録された数々の写真絵はがきを展示します。ぜひお越しください。

赤れんが郷土館☎(864)6851

後城遺跡(寺内)出土遺物



秋田城跡
歴史資料館
前期企画展

古代秋田城 と 中世秋田湊

日時 7月20日(金)▶8月26日(日)
9:00~16:30

観覧料 200円(高校生以下無料)

秋田市内の中世遺跡から出土した陶磁器などを展示します。中世の秋田湊を治めていた湊安東氏の動向を遺跡からたどり、古代秋田城との関係にも迫ります。

秋田城跡歴史資料館☎(845)1837

ごみ減量 アクション

入場無料

7月28日(土)
10:00~15:00

会場▶にぎわい交流館

◆ステンシルでマイバッグづくりコーナー ◆アンケートに答えてごみ減量グッズが当たる抽選会 ◆使用済み小型家電(カメラ・携帯電話・ノートパソコンなど)の回収
【以下の講座は要申込...7月9日(月)8:30から環境都市推進課へ。☎(888)5708】

◆スターバックス コーヒー秋田駅店のバリスタが教える、おいしいコーヒーの淹れ方とコーヒーにまつわる環境の話
→11:00~12:00と13:00~14:00。先着各15人

◆生ごみ堆肥づくり講座→10:30~12:00。先着20人

◆色で遊ぶにじみ染め小風呂敷づくり→10:30~12:00。先着30人

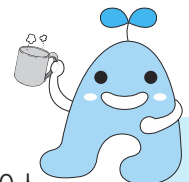

◆8月から使う新しい被保険者証を7月下旬にお送りします

後期高齢者医療制度に加入しているかたへ、8月1日(水)から有効となる被保険者証を7月下旬に簡易書留でお送りします(色は緑色)。自己負担割合額は平成29年中の所得で改めて判定しているため、今までと違う場合があります。



◆限度額適用・標準負担額減額認定証の更新はお早めに

医療機関の窓口で提示すると自己負担限度額までの支払いになる「限度額適用・標準負担額減額認定証」の有効期限は7月31日(火)です。

継続となるかたへ、認定証を被保険者証と一緒にとお送りします。新たな対象者には、7月上旬に申請書をお送りします。同封する封筒で返信してください。

* 8月から、自己負担の割合3割の現役並みの所得があるかたのうち、現役Ⅰ・Ⅱに該当するかたは「限度額適用認定証」の交付対象となります。

■自己負担限度額(1か月)〈今年8月～来年7月〉

自己負担割合	所得区分	外来+入院(世帯ごと)
3割	現役Ⅲ (課税所得 690万円以上)	252,600円+(医療費-842,000円)×1% …12か月で4回以上支給の場合は 4回目以降140,100円
	現役Ⅱ (課税所得 380万円以上)	167,400円+(医療費-558,000円)×1% …12か月で4回以上支給の場合は 4回目以降93,000円
	現役Ⅰ (課税所得 145万円以上)	80,100円+(医療費-267,000円)×1% …12か月で4回以上支給の場合は 4回目以降44,400円
1割	一般	57,600円 … 12か月で4回以上支給の場合は 4回目以降44,400円 ■外来(個人ごと)=18,000円 …年間上限144,000円
	区分Ⅱ	24,600円 ■外来(個人ごと)=8,000円
	区分Ⅰ	15,000円 ■外来(個人ごと)=8,000円

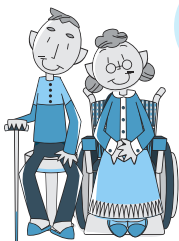

入院時の食事代は、右記の標準負担額が自己負担額となります。なお、区分Ⅰ・Ⅱのかたは、減額認定証の提示が必要です。

※1=指定難病患者や、平成28年4月1日現在、すでに1年を越えて精神病床に入院しているかたは260円

※2=90日を超えた場合、再度申請が必要です

■所得区分ごとの入院時の食事代(1食につき)

現役並みの所得があるかた	460円(※1)	
一般		
区分Ⅱ	90日までの入院	210円
	過去12か月で90日を超える入院(※2)	160円
区分Ⅰ	100円	

◆今年度の保険料額決定通知書と納入通知書を7月11日(水)にお送りします

後期高齢者医療制度に加入している75歳以上、または一定の障がいがある65歳以上のかたに、「保険料額決定通知書・納入通知書」を7月11日(水)にお送りします。金額は、平成29年中の所得などをもとに算定し、年額保険料は所得割額と均等割額の合算で、上限額が62万円(100円未満切り捨て)です。

所得割額=加入者の所得に応じた分
…計算式→(所得-33万円)×8.07%
均等割額=一律39,710円

平成30年度の保険料の軽減

所得の低いかたなどは、被保険者の総所得額などに応じて保険料を軽減しています。

①均等割額の軽減

世帯(被保険者および世帯主)の総所得額など	軽減割合	軽減後の均等割額
33万円以下で、被保険者それぞれの年金収入が80万円以下(年金以外の収入がある場合はその所得が0円)	9割	3,971円
33万円以下	8.5割	5,956円
33万円+(27.5万円×被保険者数)以下	5割	19,855円
33万円+(50万円×被保険者数)以下	2割	31,768円

②後期高齢者医療制度に加入する前日まで、健康保険の被扶養者であったかた(国保・国保組合の加入者は除く)の軽減▶所得割額0円、均等割額19,855円

チャレンジデー見事、勝利!



5月30日に行われた「はずむ! スポーツチャレンジデー」は、見事、鶴岡市に勝利しました! イベントへのご参加、ありがとうございました。スポーツ振興課 ☎(888)5611

参加率 秋田市 58.7%
鶴岡市 45.2%



はずむ! スポーツ教室

会場は日程によって、CNAアリーナ★あきたまたは茨島体育館。いずれも申し込みは、NPO法人スポーツクラブあきたへ。☎(828)8676(平日)

- ★健康運動教室(高齢のかた向け)…簡単な筋トレやストレッチ
開催日(すべて月曜)▶7月9日、8月6日・13日・27日、9月3日・10日
時間▶10:00~11:15
- ★生き生き健康スポーツ教室(運動不足のかた向け)…ソフトエアロビ、ヨガ、ピラティスなど 開催日(すべて金曜)▶7月13日・20日、8月17日・31日、9月7日・14日・21日・28日 時間▶10:00~11:15
- ★親子なかよし体操教室
 - ①お子さんの対象が2・3歳 開催日(すべて水曜)▶7月11日、8月8日・15日・29日、9月5日・19日・26日 時間▶10:00~11:00
 - ②お子さんの対象が4・5歳 開催日(すべて水曜)▶7月11日・18日、8月15日・29日、9月12日・26日 時間▶15:00~16:00

ふれあい 掲示板
いいききサロン
ADL体操

対象は65歳以上のかた。参加無料。動きやすい服装で直接会場へどうぞ。

- ◆7月11日(水)10:00~12:00、八橋老人いこいの家で。☎(862)6025
- ◆7月18日(水)10:00~12:00、雄和ふれあいプラザで。☎(886)5071

健康 ライフ 太鼓判!

あなたの健康づくりをサポートする、ミニ情報をお届け!



おしえてドクター!

Q 子どもが卵料理を食べたら、全身にじんましんが…。

A 卵アレルギーの可能性が 있습니다。専門医の診察を受けましょう。

今回のお話は▶ 市立秋田総合病院
小児科 河村 正成 医師

■食物アレルギーの症状、特徴は?

おもな症状は、じんましんや皮膚のかゆみ・むくみ・赤み、口やのどの違和感・かゆみ・腫れ、目の充血、まぶたの腫れ、鼻水・鼻づまりなどです。

原因と思われる食物を摂取した数分後から2時間以内に出現することがほとんどです。このような症状が気になるときは受診をお勧めします。医師には、「いつ、なにを、どの程度食べて、どん

な症状が出たか」などを伝えましょう。例えば「30分前に、とろとろの親子丼を1/4程度食べて、全身にじんましんが出た」「今まで卵を使ったハンバーグは食べても何ともなかった」…。ここまで伝えられると理想的です。

■病院ではどんな検査をしますか?

血液検査や皮膚テストを行います。さらに食物経口負荷試験を行う場合があります。食物経口負荷試験とは、原因と思われる食物を少量ずつ、時間をおいて食べて症状が出るかどうかを調べる試験です。9歳未満であれば保険診療で受けられます。

現在、食物アレルギーの予防法は確立されていませんが、研究が行われています。離乳食を始める前のお子さんに湿疹がある場合、保湿剤や軟膏で皮膚の状態を良くすると食物アレルギーの予防効果があることが最近分かってきました。妊娠中や授乳中のお母さんが、予防のために原因となりそうな食物を食べないようにすることはお勧めしません。

*市立病院では食物経口負荷試験を行っています。ご希望のかたは、小児科アレルギー外来へご予約ください。☎(823)4171



じょし てい 如斯亭庭園植物観察会

7月14日(土)10:00~12:00

■ 入園料200円 ■ 先着10人 ■

旧秋田藩主佐竹氏別邸(如斯亭)庭園に生息している植物を観察します。

申し込み▶7月9日(月)9:00から

佐竹史料館 ☎(832)7892

(当日券は3,000円) 定員▶80人
(乳幼児の同伴不可) 問▶秋田特選落語会 ☎090-3469-0199

案内・健康

おむすびごろりん

秋田市協働サポート交付金活用事業。高齢者と子どもが地域社会に参加するための機会づくり。体操や音楽を聴いたり、遊んだりして自由に過ごします。お昼にはおむすびを無料提供。日時▶7月7日(土)10:00~15:00 会場▶渡邊幸四郎邸(新屋表町) 問▶新屋参画屋の田村さん ☎090-1374-0741

西部地域運動広場の利用申請

秋田西中グラウンドに隣接する、西部地域運動広場の8~11月の団体利用申請を受け付けます。申込▶西部地域住民自治協議会(西部市民SC内1階)にある申請用紙に記入の上、7月17日(火)までに同協議会へ。☎(828)4217

がんサポート教室

リンパ浮腫のセルフケアについて。車でお越しのかたに、駐車場無料スタンプを押します。日時▶7月19日(木)13:00~14:30 会場▶市立病院2階講堂 問▶市立病院医事課 ☎(823)4171

各種相談をご利用ください

■わかくさ相談電話 少年の悩みに応じます。アルヴェ5階の少年指導センターでは来所相談も。

日時▶平日の9:00~12:00(月曜日のみ10:00~)、13:00~16:00
相談電話▶(884)3868

■精神障がい者家族相談

日時▶7月20日(金)10:00~15:00
会場▶市老人福祉センター2階和

室(八橋) 問▶NPO法人秋田けやき会 ☎(863)4481

■ふれあい法律相談 三柴 萌実弁護士が応じます。申し込みは、1つの相談につき年度内1回。

日時▶7月23日(月)10:00~12:00
会場▶市老人福祉センター(八橋)

先着▶6人(初めてののかた優先)

申込▶7月9日(月)10:00から市社協ふれあい福祉相談センター

☎(863)6006

■障がい児者総合相談会 日時▶7月22日(日)13:30~16:00 会場▶中央市民SC洋室2(市役所3階)

問▶障がい者生活支援センターほくと ☎(873)7804・FAX(853)4977

■若者の心といのちの相談会

対象▶39歳以下のかた 日時▶7月15日(日)・29日(日)、10:00~16:00 会場▶にぎわい交流館

申込▶NPO法人秋田県就労・生活自立サポートセンター

☎090-6681-6677

みんなの掲示板④

■KHJ秋田ばっけの会の集い

対象▶ひきこもりのかた、家族、支援者 日時▶7月14日(土)13:30~16:30 会場▶中央市民SC洋室4(市役所3階)

参加費(家族、支援者のみ)▶1,000円 申込▶同会事務局 ☎090-9539-2365

■介護者のつどい 寝たきりや認知症のかたなどを介護する上での悩みや思いを話し合います。日時▶7月17日(火)、8月6日(月)、13:30~15:00 会場▶市保健センター(八橋)

問▶つどい代表の小野さん ☎090-9037-4482

■死別の体験を語る・クレマチスの会 大切な人を失った苦しみを分かち合います。日時▶7月21日(土)13:00~15:00(個人ケアは要予約で15:20~)

会場▶県社会福祉会館(旭北) 参加

費▶300円 問▶秋田グリーンケア研究会 ☎080-5000-8706

■フレイル予防とまちづくりを学ぶ研修会 「なぜ老いる?ならば上手に老いるには~健康長寿のカギはフレイル予防~」がテーマ。講師は東京大学高齢社会総合研究機構教授で医学博士の飯島勝矢さん。日時▶7月18日(水)14:00~16:00 会場▶国際教養大学(雄和)コベルコホール 先着▶200人

問▶雄和地域包括支援センター緑水苑 ☎(881)3511

*フレイルとは、身体や心の働きが低下した要介護手前の状態。

■日本肝臓学会「肝がん撲滅運動」秋田 公開講座「最新の肝疾患診療」医師による講演、パネルディスカッションなど。

日時▶7月28日(土)14:00~16:00 会場▶アルヴェ2階多目的ホール

問▶秋田大学医学部附属病院の米屋さん ☎(834)1111(内線6104)

■認知症予防教室 認知症予防体操(コグニサイズ)などを行います。対象▶65歳以上で介護者なしに全日程参加でき、ご自身で来場できるかた 日時▶8月から1月の第2・第4水曜、10:30~12:00 会場▶補陀寺会館(山内) 先着▶20人 申込▶7月17日(火)から27日(金)まで旭川地域包括支援センター一友遊 ☎(838)1011

■防衛省採用試験 試験は9月中旬から。種目ごとに試験日が異なります。詳しくは自衛隊秋田募集案内所へ。

☎(864)4929

募集種目と対象▶「自衛官候補生」「一般曹候補生」=18歳以上27歳未満、「航空学生(航空)」「防衛大学校学生」「防衛医科大学校学生(医学科、看護学科)」=高卒(見込含む)で21歳未満、「航空学生(海上)」=高卒(見込含む)で23歳未満

日時▶7月28日(土)14:00~16:00 会場▶アルヴェ2階多目的ホール 問▶秋田大学医学部附属病院の米屋さん ☎(834)1111(内線6104)

■防衛省採用試験

試験は9月中旬から。種目ごとに試験日が異なります。詳しくは自衛隊秋田募集案内所へ。

☎(864)4929

募集種目と対象▶「自衛官候補生」「一般曹候補生」=18歳以上27歳未満、「航空学生(航空)」「防衛大学校学生」「防衛医科大学校学生(医学科、看護学科)」=高卒(見込含む)で21歳未満、「航空学生(海上)」=高卒(見込含む)で23歳未満

■文中「SC」はサービスセンターの略。

講座

ハーバリウム(植物標本)づくり

ガラス瓶に花を閉じ込め、特殊なオイルを用いて、長期間美しさを保つ新感覚のインテリア作り。

対象▶18歳以上のかた

日時▶7月17日(火)10:00~12:00

会場▶河辺市民SC

材料費▶1,200円 先着▶15人

申込▶7月9日(月)9:00から河辺市民SC ☎(882)5171

初心者水泳教室

対象▶バタ足ができる19歳以上のかた 日時▶8月3日(金)から9月14日(金)までの毎週金曜(8月17日を除く)、10:45~11:45

会場▶サンライフ秋田

参加費▶5,400円 定員▶15人

申込▶7月7日(土)10:00からサンライフ秋田 ☎(863)1391

男の料理教室「簡単酒の肴」

日時▶7月14日(土)9:30~12:30 会場▶雄和市民SC 材料費▶800円 先着▶16人 申込▶7月11日(水)まで雄和市民協議会

☎(881)3777

アルヴェ市民活動支援講座

「やる気×仲間」をテーマに、地域に根ざした活動をしているかたによるトークセッション。

対象▶市民活動団体関係者およびテーマに興味・関心のあるかた

日時▶7月26日(木)19:00~20:45

会場▶アルヴェ4階洋室C

定員▶30人 申込▶市民交流サロン ☎(887)5312

秋田南消防署の救命講習会

心肺蘇生法の実技、AEDの使い方など。日時▶7月21日(土)9:00~12:00 会場▶南部市民SC

先着▶10人 申込▶7月7日(土)から秋田南消防署 ☎(839)9551

みんなの掲示板②

■読み聞かせボランティア養成講座

①高校生コースと②パパママコース。日時▶①8月7日(火)・②8日(水)、10:00~15:00

会場▶県立図書館 定員▶各20人

申込▶7月27日(金)まで秋田県中央教育事務所 ☎(860)3242

■知的障がい児者へのボランティア体験講座

日程と内容▶①7月28日(土)=講義、②8月4日(土)=講義と実技、(以下③④は希望者のみ)③8月18日(土)=外出支援体験、④8月6日(月)から24日(金)の間の希望日に施設でボランティア

時間▶13:30~16:00 会場▶市老人福祉センター(八橋)ほか

申込▶7月25日(水)まで竹生寮

☎(834)2577

■かがやきの丘ボランティア講座

あきた総合支援エリア(上北手)の視覚支援学校、聴覚支援学校、秋田きらり支援学校による合同開催。対象▶高校生以上 日時▶7月31日(火)、8月1日(水)、10:00~15:15 会場▶同エリア 定員▶20人 申込▶7月20日(金)まで県立視覚支援学校 ☎(889)8571

■ネコの一般公開セミナー

日時と内容▶7月22日(日)11:30~16:10。第1部「愛ねこと楽しく暮らす」、第2部「愛ねこを災害から守るために」 会場▶遊学舎 先着▶80人 申込▶7月17日(火)まで日本愛玩動物協会秋田県支所の村上さん ☎080-6607-4535

■あきた若者塾 地域活性化に関する手法や事例を学びます(全8回)

対象▶高校生~40歳のかた 日時▶7月29日(日)13:00~17:00

会場▶遊学舎 定員▶50人

申込▶NPO法人あきたパートナーシップ ☎(829)5801

催し

卸売市場開放デー

水産物や青果、花きを販売! 日時

▶7月21日(土)9:00~12:00 会場▶卸売市場(外旭川) 問▶あきた市場マネジメント ☎(869)5294

第28回 暴力団壊滅秋田県民大会

県警音楽隊の演奏や、「最近の暴力団情勢」と題した講演など。

日時▶7月25日(水)13:00~15:30

会場▶文化会館 問▶(公財)暴力団壊滅秋田県民会議 ☎(824)8989

市民スポーツ祭・水泳

日時▶8月19日(日)9:30~ 会場▶県立総合プール 参加費▶個人800円、1チーム1,600円 申込▶7月28日(土)まで秋田市水泳協会の鈴木さん ☎090-5236-6668

みんなの掲示板③

■地域交流防災運動会

防災クイズ、安全・安心搬送など。非常用持出袋があるかたはお持ちください。対象▶旭北・旭南・川尻の各地区のかた 日時▶7月21日(土)9:00~13:00 会場▶旭南小グラウンドと旭南地区コミセン 問▶防災運動会実行委員会事務局の佐々木さん ☎(823)6190

■映画と講演のつどい

社会を明るくする運動の一環。元ABSアナウンサーの上野 泰夫さんによる講話と、映画「ジャッジII:共犯~島の裁判官 奮闘記~」の上映。日時▶7月28日(土)13:30~16:00 会場▶北部市民SC1階地域文化ホール 問▶秋田地区保護司会臨港地区会の草薙さん ☎(845)5943

■秋田山岳会の八幡平縦走登山

対象▶高校生以上 日時▶7月29日(日)5:30~19:00 集合▶市役所前(バスで移動) 参加費▶5,000円 先着▶35人 申込▶7月22日(日)まで、Eメールで秋田山岳会事務局の三浦さんへ。

Eメール rose@cna.ne.jp

問▶☎(866)0376

■秋田特選落語会・桂 三度 独演会

日時▶8月19日(日)15:00~ 会場▶アルヴェ1階音楽交流室D 前売券▶2,500円。販売はcaoca広場で

みんなでラジオ体操！

日時 7月14日(土)10:00~12:00

会場 中央市民サービスセンター
多目的ホール(市役所3階)



全市一斉ラジオ体操のついで

みんなの体操、ラジオ体操第一と第二の実技指導を行います。どなたでも参加できます。内ばきを持って、直接会場へお越しください。

●問い合わせ 秋田市ラジオ体操連盟事務局の
高橋さん ☎090-6254-0512

各地区ごとに、7月24日(火)のおおむね朝6時台に、小学校グラウンドなどで行います。

詳しい日程は、秋田市体育協会へお問い合わせください。☎(896)5331

◆24日以外の地区の日程

21日(土)=岩見三内、河辺

29日(日)=泉、雄和 未開催=金足東

*時間は朝6時台(泉のみ7:30~)

見学先▶秋田瀧上ウインドファーム、向浜風力発電所(日本製紙ウエントィ風力㈱) **先着**▶各20人
申込▶7月9日(月)8:30から環境総務課☎(888)5704

自然とふれあおう！

①~④は、市の自然環境体験活動促進事業の交付対象事業です。

①**frogプレーパーク2018** 土遊び、木登り、水遊び、ハンモックなど楽しい遊具がたくさん(雨天中止)。出入り自由。どなたでも参加可。**日時**▶7月29日(日)9:00~15:00 **会場**▶一つ森公園自由広場 **問**▶あきた冒険遊びfrog 代表の桑原さん☎090-3363-6837

②**川にすむ魚たちを、とって、調べて、図鑑をつくろう**

夕毛網などを使って水生生物を調べます。**対象**▶小学生以上 **日時**▶8月5日(日)8:50~12:20 **会場**▶旭川・添川河川敷公園 **先着**▶80人 **申込**▶FAXかEメールで、住所、氏名、年齢、電話番号を、NPO法人秋田水生生物保全協会へお知らせください。FAX・☎(827)3407 Eメール ataqc@aroma.ocn.ne.jp

③**自然体験型写真講座「秋田の彩りを未来へつなぐ」**

専門家の話と自然観察会。参加はどなたでもOK。**日時**▶8月7日(火)9:15~12:30 **会場**▶太平山自然学習センター **先着**▶20人 **申込**▶7月9日(月)9:00から(一社)あきた地球環境会議☎(874)8548

④**千秋公園魅力再発見**

園内を散策しながら、動植物を観察します。**対象**▶小学生以上 **日**

時▶8月11日(土)9:00~12:00

会場▶千秋公園 **定員**▶50人

申込▶7月9日(月)9:00からNPO

秋田千秋はすの会

☎090-1371-0764

史跡秋田城跡発掘体験教室

対象▶小・中学生 **日時**▶7月28日

(土)10:00~12:00 **会場**▶史跡秋

田城跡第111次発掘調査現場(寺

内) **先着**▶15人 **申込**▶7月9日

(月)8:30から秋田城跡歴史資料館

☎(845)1837

みんなの掲示板①

■**親子お金教室** **対象**▶小学4~

6年生と保護者 **日時**▶7月25日

(水)・26日(木)・27日(金)、9:30~

11:30 **会場**▶日本銀行秋田支店

先着▶各10組 **申込**▶7月9日(月)

9:00から秋田県金融広報委員会

☎(824)7814(平日)

■**秋田地方裁判所(山王)の見学会**

模擬裁判やクイズなど。**対象**▶小

学4・5・6年生と保護者 **日時**▶

7月26日(木)10:00~12:00、

14:00~16:00 **先着**▶各20組

申込▶7月13日(金)から19日(木)ま

での平日に同裁判所事務局総務課

☎(824)3121(内線512)

■**秋田大学子ども見学デー**

医師・看護師体験、天体観測など

13の見学・体験コースを用意。申

込方法など、詳しくはお問

い合わせください。**対象**▶小学生(保護

者同伴) **日時**▶8月7日(火)9:30~

12:00 **定員(抽選)**▶250人

申込▶7月16日(月)まで同大学地方

創生・研究推進課☎(889)2270

■親子森林教室

仁別で森林散策や木工製作。**対象**

▶小学生と保護者 **日時**▶7月24

日(火)8:30~15:55 **集合**▶東北

森林管理局(中通)か秋田駅東口(移

動はバス) **保険料**▶1人100円

定員(抽選)▶10組 **申込**▶7月13

日(金)まで、はがき、FAX、Eメール

のいずれかで東北森林管理局へ。

詳しくはお問

い合わせください。☎(836)2211

■子ども手話教室

対象▶小学生(保護者の同伴可)

日時▶7月25日(水)・28日(土)、

10:00~11:30 **会場**▶県社会福

祉会館(旭北) **定員**▶各50人

申込▶7月17日(火)まで秋田市手話

研究会の板橋さん

☎090-9968-3958

■母と子のわくわく体験テニス

対象▶小学1~3年生と母親(母親

以外の保護者でも可) **日時**▶7月

25日(水)・26日(木)・27日(金)、

10:00~12:00 **会場**▶北野田公

園テニスコート(河辺) **参加費**

▶3,000円(子ども・保護者2人1

組、子ども1人追加ごとにプラス

1,500円) **先着**▶25組

申込▶7月10日(火)まで日本女子テ

ニス連盟秋田県支部の赤川さん

☎080-1819-4313

■ボランティア養成講座「点字に

ふれよう」視覚障がいについて

理解を深めます。**対象**▶中学生以

上 **日時**▶7月28日(土)10:30~

15:30 **会場**▶障がい者支援施設

ほくと **先着**▶10人 **申込**▶7月

12日(木)まで障がい者生活支援セ

ンターほくと☎(873)7804

▶料金の記載がないものは無料です ▶申込方法がないものは直接会場へ

■文中「SC」はサービスセンターの略。



森で遊ぼう 自然観察と自由工作

会場はいずれも、秋田県環境と文化のむら(五城目町)。各市民SCに集合し、バスで移動します。

- 西部市民SC主催 ☎(828)4217**
対象▶西部地域の小学生(小3以下は保護者同伴) **日時▶**7月26日(木)8:50~16:00 **保険料など▶**1人100円 **先着▶**45人 **申込開始▶**7月10日(火)9:00から(平日)
- 河辺市民SC主催 ☎(882)5171**
対象▶小学生(小3以下は保護者同伴) **日時▶**8月3日(金)9:00~16:00 **先着▶**30人 **申込開始▶**7月9日(月)9:00から(平日)

親子で地引き網体験

対象▶西部地域の小学生と保護者 **日時▶**7月29日(日)6:00~7:30 **会場▶**浜田浜 **保険料など▶**1人100円 **先着▶**70組 **申込▶**7月10日(火)9:00から西部市民SC ☎(828)4217(平日)

夏休み親子水めぐりの旅

施設見学、利き水・漏水探知体験のほか、豊岩配水場頂上からの市内眺望なども(移動はバス)。昼食



のほかに、豊岩配水場頂上からの市内眺望なども(移動はバス)。昼食

秋田港海の祭典会場へ「あきたクルーズ号」が特別運行



今春、クルーズ船の寄港に合わせて運行を開始した「あきたクルーズ号」が、7月28日(土)・29日(日)の秋田港海の祭典・マリンフェスティバル開催時に特別運行します! イベントのにぎわいづくりに一役! ご利用には「マリンフェスティバル日帰りパック」の購入が必要です。詳しい情報は、JR東日本秋田支社ホームページをご覧ください。http://www.jreast.co.jp/akita/

*上記パックは、6月22日から販売を行っています。売り切れとなっている場合がありますので、その際にご容赦ください。詳しくは、びゅうプラザ秋田駅または予約センターへお問い合わせください。☎0570-04-8950

は各自でお願いします。

対象▶小学3~6年生の親子 **日時▶**7月29日(日)9:00~15:30 **集合▶**上下水道局川尻庁舎か秋田駅東口 **見学先▶**仁井田・豊岩浄水場、藤倉水源地、八橋下水道終末処理場 **定員(抽選)▶**10組 **申込▶**7月18日(水)17:00まで上下水道局へ電話または市ホームページから電子申請で。☎(823)8434 ■広報ID番号 1008319

まんたらめチャレンジキャンプ

対象▶小学5・6年生 **日時▶**8月8日(水)13:30から10日(金)14:30までの2泊3日 **会場▶**太平山自然学習センターほか(秋田駅東口から送迎バスあり) **内容▶**太平山奥岳登山、テント泊、キャンプファイヤー、バウムクーヘン作りなど **参加費▶**6,500円 **定員(抽選)▶**20人 **申込▶**はがき

に、催し名、住所、氏名、年齢、学年、電話・FAX番号を書いて、7月19日(木)(必着)まで、〒010-0824 仁別字マンタラメ227-1 太平山自然学習センター☎(827)2171

仁別国民の森で自然観察会

自然観察指導員による案内と森林博物館の見学。
対象▶小・中学生と保護者 **日時▶**7月31日(火)8:50~15:00 **参加費(おとなのみ)▶**500円 **先着▶**45人 **申込▶**7月10日(火)8:30から農地森林整備課☎(888)5741

親子で風力発電を学ぼう

風力発電の建設の様子や風車タワーの内部を見学します。市役所に集合し事前学習後、バスで移動します。**対象▶**小学3年生以上と保護者 **日時▶**7月30日(月)、8月1日(水)・3日(金)、9:00~12:00

LOOK!

市政番組今月のオススメ

15分番組「わがまち大好き秋田市長です」
~穂積市長が行く!
河辺の名所を紹介~▶7/15(日)放送

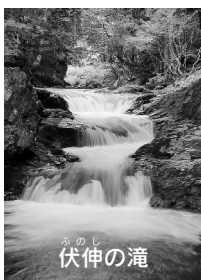

「ぐるっと文化財イラストマップ~河辺地区編~」を手に、緑まぶしい河辺地域を散策します!
今回は、歴史情緒あふれる戸島地区の満蔵寺、自然豊かな景観に癒される鶺鴒地区を訪ねました。

テレビ	5分番組	ABS「こんにちは秋田市から」	土 11:40~ 日 11:55~
		AAB「いきいき秋田市から」	月 15:45~ 水 15:45~
		AKT「こんばんは秋田市から」	水 22:54~
	*5分番組は秋田ケーブルテレビでも放送しています。		
	15分番組	ABS「わがまち大好き秋田市長です」(手話通訳放送)	7/15(日)11:40~11:55
ラジオ		エフエム秋田「秋田市マンデー 555」	日 17:55~
		ABS ラジオ「秋田市今週のいちネタ」	火 10:30~
		エフエム橋台「午後スタ」	水 13:20~



*最新の情報は、広報広聴課ホームページで。☎(888)5471
https://www.city.akita.lg.jp ■広報ID番号 1001367

情報チャンネルa

▶料金の記載がないものは無料です ▶申込方法がないものは直接会場へ

■文中「SC」はサービスセンターの略。



親子でクッキング

お子さんの対象はいずれも小学生です。

■動物顔のオムライス作り

日時▶7月26日(木)9:30~12:00
会場▶河辺総合福祉交流センター
参加費▶1人300円 先着▶10組
申込▶7月9日(月)9:00から河辺市民SC☎(882)5171

■ふっくらおいしいパン作り

日時▶7月29日(日)9:30~12:00
会場▶雄和市民SC
参加費▶1組500円 先着▶8組
申込▶7月9日(月)9:00から雄和市民SC☎(886)5540

■卸売市場が会場の料理講座

①ベジフル料理(野菜とくだもの)
②魚と野菜の料理
日時▶①8月1日(水)・②2日(木)、10:00~13:00 参加費▶①1人700円、②1人1,000円
定員(抽選)▶各8組(祖父母もOK)
申込▶はがきに①か②の教室名、住所、氏名(親子)、学年、年齢、電話番号を書いて、7月17日(火)まで、〒010-0802 外旭川字待合28 あきた市場マネジメント ☎(869)5294

親子でピザ作り

■親子で野外体験

段ボールオープンでピザ作りに挑戦。対象▶小学生と保護者
日時▶7月28日(土)10:00~14:00
会場▶太平山自然学習センター
参加費▶1人800円 先着▶10組
申込▶7月9日(月)9:00から北部市民SC☎(893)5969

■親子で野菜の収穫&ピザ作り

日時▶7月31日(火)、8月1日(水)、9:00~13:00 会場▶四ツ小屋の農家、園芸振興センター 参加費▶1人500円 先着▶各5組 申込▶7月9日(月)10:00から13日(金)まで産業企画課☎(888)5725

おやこ音楽ワークショップ

千秋美術館で音楽に関する絵を鑑賞した後、アトリオン音楽ホールで自作タンバリンの演奏など、いろいろな打楽器を楽しめます。
対象▶小学2年生までのお子さんと家族 日時▶7月30日(月)10:00~11:30 鑑賞料▶1人500円
申込▶秋田アトリオン事業部 ☎(836)7803

陶芸教室

■会場が雄和の窯元「^{かまもと}いやしろち」
皿・マグカップ・ペン立てから1つを作るか、皿とカップへの絵付けを行うか、選んでお申し込みください。西部市民SCからバスで移動します。対象▶小学生の親子
日時▶7月24日(火)9:20~12:30
材料費▶1人800円 先着▶12組
申込▶7月10日(火)9:00から西部市民SC☎(828)4217(平日)

■会場が中央市民SC(市役所3階)
湯飲み・小鉢・皿などの小物作り。絵づけや釉薬(ゆうやく)がけも。対象▶全日程参加できる小学生と保護者
日時▶7月24日(火)、8月3日(金)・8日(水)、10:00~12:00(8日は11:00まで)
材料費▶1組500円 先着▶10組
申込▶7月9日(月)9:00から中央市民SC☎(888)5654(平日)

■会場が北部市民SC 自由な発想で陶器づくりに挑戦。対象▶小学生 日時▶7月27日(金)9:30~12:00 材料費▶600円 先着▶20

人 申込▶7月9日(月)9:00から北部市民SC☎(893)5969(平日)

親子きりえ教室(色紙づくり)

対象▶全日程参加できる小学生と保護者 日時▶7月27日(金)・30日(月)、8月1日(水)、10:00~12:00
会場▶中央市民SC洋室4(市役所3階) 先着▶10組
申込▶7月11日(水)9:00から中央市民SC☎(888)5654(平日)

切り紙でデザインするマイバッグ

切り紙を布バッグに置き、切り抜いた部分に筆で染色します。
対象▶小学生と保護者 日程(いずれも8月)と会場▶①1日(水)=ほくとライブラリー土崎図書館 ②2日(木)=ほくとライブラリー明徳館 ③22日(水)=ほくとライブラリー新屋図書館 ④23日(木)=ほくとライブラリー明徳館河辺分館 時間▶10:00~12:00 先着▶各10組 申込▶7月9日(月)8:30から環境都市推進課☎(888)5708

小学生書道教室

秋田書道展覧会の課題に挑戦!
日時▶7月26日(木)・27日(金)、9:30~11:30 会場▶雄和市民SC 先着▶30人 申込▶7月9日(月)9:00から雄和市民SC☎(886)5540

南部市民SC別館(牛島)で学ぼう

7月に開館する「南部市民SC別館」(旧南部公民館)が会場です。申し込みは、7月9日(月)9:00から南部市民SCへ。☎(838)1217

■将棋体験教室 対象▶小学生 日時▶7月30日(月)10:00~11:30 先着▶20人

■スロージョギング® 対象▶小学生(親子での参加も可) 日時▶8月8日(水)・9日(木)・22日(水)・23日



表紙のはなし

この春、あきた観光レディーに就任した笑顔が初々しい3人。この他、就任2年目の3人とともにメンバー6人が、県内外で秋田市の観光PRに活躍しています。これから夏イベントなども真っ盛り! 出番もますます増えそうです!

明治150年記念

華ひらく皇室文化 明治宮廷を彩る技と美

会期 7/21(土)▶9/2(日)



重要文化財 黒田清輝《湖畔》1897年 東京国立博物館蔵、
画像提供:東京文化財研究所、展示期間:7/21(土)▶8/3(金)

平成30年は、明治維新から150年目の記念すべき年にあたります。近代国家をめざして進む新たな時代の激流のなかで、皇室は諸国との融和をはかるとともに、わが国独自の芸術を海外へと広く紹介し、美術・工芸の保護育成にも大きな役割を果たしました。

本展では、明治宮殿を彩った染織品などをはじめ、帝室技芸員による工芸品や書画など貴重な作品の数々から、明治宮廷の華やかな世界を紹介します。千秋美術館☎(836)7860

◆観覧料◆

一般1,000円(800円)/大学生700円(560円) **前売券販売中**
高校生以下無料 ()内は前売料金

前売券販売所▶千秋美術館、caoca広場、さきがけニュースカフェ、ローソンチケット(Lコード:22677)

会場はいずれも千秋美術館3階講堂です。

【**宮廷装束の着装実演**】講師は、学習院大学非常勤講師の田中 潤さん。直接会場へお越しください。

日時▶7/28(土)11:00~12:00、14:00~15:00

【**講演会「明治宮廷が愛でた美術工芸品」**】

講師は、千秋美術館の小松大秀館長。聴講無料。

日時▶8/18(土)14:00~15:30 定員▶70人

申込▶7/9(月)9:30から美術館へ。☎(836)7860

◆関連事業◆

高野山金剛峯寺 襖絵完成記念 **千住博展** -日本の美を極め、世界の美を拓く- 会期 9/22(土)▶11/4(日)

前売券販売中 前売券料金▶一般1,200円/大学生800円/高校生以下無料 販売所▶千秋美術館、caoca広場 ほか