

令和6年度版

# 福祉の概要

Public Health and Welfare Division



秋田市



目次	■ 秋田市の福祉部門の変遷	1
	福祉部門の機構と主な事務分掌	3
	福祉部門の職員数の状況	4
	福祉関係予算の状況	5
	令和6年度の主な事業と当初予算額	6
	福祉関係の法定計画	10
	高齢者福祉	11
	介護保険	26
	児童福祉	33
	母子・父子福祉	43
	障がい者福祉	45
	福祉保健	64
	生活保護	65
	生活支援	72
	指導監査	74
	地域福祉	76
	その他の援護	83
参考	85	
秋田市社会福祉協議会	85	
市内の福祉施設等一覧	103	

# 秋田市の福祉部門の変遷

## 昭和26年10月 秋田市福祉事務所発足

秋田市の社会福祉行政の第一線機関として、秋田市福祉事務所は昭和26年10月1日に発足。当初は、福祉三法に定める「援護」、「育成」、「更生」の業務を行っていた。

## 昭和45年 民生課、福祉課の2課制がスタート 昭和49年 保護課を新設、3課制がスタート

昭和30年代半ばから40年代にかけての高度成長期になると、福祉の課題がますます複雑多岐にわたるようになったため、昭和45年4月に、福祉事務所の組織を、民生課、福祉課の2課制として機能の充実を図った。

高度経済成長にかけりが見えた昭和48年、政府は経済優先から福祉優先への転換を図り、いわゆる「福祉元年」を唱え始めた。オイルショックに端を発した不況、物価上昇は深刻な財政危機を招き、福祉の見直しを迫られるに至ったが、市では低成長時代にこそ真の福祉が必要であるとの考えに立ち、昭和49年に福祉事務所の組織を改め、保護課を新設し、民生課、福祉課とあわせ3課制とした。

## 平成2年 福祉事務所5課制のスタート 平成12年 介護保険課の設置 平成15年 医療福祉室の設置

急速に進む少子高齢化に対応するために、昭和63年に高齢者対策室を設置するとともに、平成2年には、福祉事務所の組織を大幅に変え、企画課、社会福祉課、児童家庭課、高齢福祉課、保護課の5課制とした。広範囲にわたる福祉の仕事を、効率よく連携させるとともに、企画課においては、秋田市独自の福祉のあり方を考え、新しい福祉施策などを積極的に検討した。

平成9年には、中核市移行に伴い、社会福祉法人の設立認可・指導監査の担当を新たに設けた。また、少子化対策として子育て支援の充実を図るため、児童家庭課の中に子育てと家庭の総合相談窓口となる子育て総合センターを設けた。平成10年には、介護保険制度の円滑な導入に向け福祉保健部内に介護保険準備室を設置し、平成12年4月の制度施行と同時に介護保険課を設置した。

また、平成14年1月には、新たに福祉棟が完成し、本庁舎の各窓口からの移動の利便性が向上した。なお、障害者福祉に対する窓口を明確にするため、平成14年4月に社会福祉課を障害福祉課に改めた。平成15年4月には、業務量の増大に対応するため、障害福祉課内に医療福祉室を設置した(※平成20年4月後期高齢医療課の新設に伴い医療福祉室を廃止)。

## 平成16年 監査指導室・子ども未来センターの設置 平成17年 地域福祉推進室・保護第一課・第二課の設置 平成19年 介護・高齢福祉課の設置 平成22年 障がい福祉課へ名称変更

平成16年4月には、社会福祉施設等の指導監査機能を強化するため、福祉総務課内に監査指導室を設置した。また、子育て総合センターを子ども未来センターと改め、7月に秋田拠点センター「アルヴェ」内に移設した。

平成17年4月には、福祉総務課の課内から監査指導室を独立させるとともに、福祉総務課内に地域福祉推進室を設置した。また、増加する業務量に対応するため保護課を保護第一課、保護第二課とした。

平成19年4月には、介護保険制度改革に伴う地域支援事業の拡大などに適切に対応するため、介護保険課と高齢福祉課を統合再編し、介護・高齢福祉課を設置した。

平成22年4月には、「障害」の「害」を不快と感じる障がい者に配慮し、「障がい」に表記変更することに伴い、「障害福祉課」の課名を「障がい福祉課」とした。

## **平成23年4月 子ども未来部の設置**

平成23年4月には、子どもの健全育成と子育て支援の総合的かつ効果的な推進を図るため、子ども未来部を新設し、子ども未来センターの事務を移管するとともに、児童家庭課の事務のうち、助産施設および母子生活支援施設に関する事務を子ども総務課へ、保育所に関する事務を子ども育成課へ移管した。

## **平成24年4月 介護・高齢福祉課を廃止 長寿福祉課、介護保険課を設置**

平成24年4月には、エイジフレンドリーシティ構想の推進、介護保険の適正運営等を図るため、介護・高齢福祉課を廃止し、長寿福祉課および介護保険課を設置した。

## **平成24年10月 病院法人移行準備室の設置**

平成24年10月には、市立秋田総合病院の地方独立行政法人への移行に関する事務を処理するため、病院法人移行準備室を福祉保健部の所属機関として設置した。

## **平成26年4月 病院法人移行準備室の廃止**

平成26年4月には、市立秋田総合病院が地方独立行政法人へ移行したことから、病院法人移行準備室を廃止した。

## **平成27年4月 生活支援担当、施設指導室の設置**

平成27年4月には、生活困窮者自立支援法が施行されたことから、福祉総務課内に生活支援担当を設置した。また、子ども・子育て支援新制度の導入に伴い、教育・保育施設の認可等の業務を行うため、子ども未来部に施設指導室を設置した。

## **平成28年4月 ねんりんピック推進室の設置**

平成28年4月には、平成29年9月に秋田県で開催される「第30回全国健康福祉祭あきた大会（ねんりんピック秋田2017）」に係る準備体制を強化するため、福祉総務課内にねんりんピック推進室を設置した。

## **平成30年4月 ねんりんピック推進室の廃止**

第30回全国健康福祉祭あきた大会（ねんりんピック秋田2017）の終了に伴い、ねんりんピック推進室を廃止した。

## **令和6年4月 子ども家庭センター、子ども福祉課、 子育て相談支援課の設置 施設指導室の廃止**

児童福祉法の一部改正に伴い子ども家庭センターを設置し、同センターに現行の子ども健康課および子ども未来センターを改称した子育て相談支援課を設置した。

また、新たに子ども福祉課を設置し、子ども総務課から児童手当や福祉医療等に関する業務、子ども育成課から放課後児童等に関する業務を移管したほか、施設指導室が所管する指導監査に関する業務を子ども総務課へ、教育・保育給付に関する業務を子ども育成課へそれぞれ移管し、同室を廃止した。

# 福祉部門の機構と主な事務分掌

令和6年4月1日現在

## 福祉部門の機構と主な事務分掌

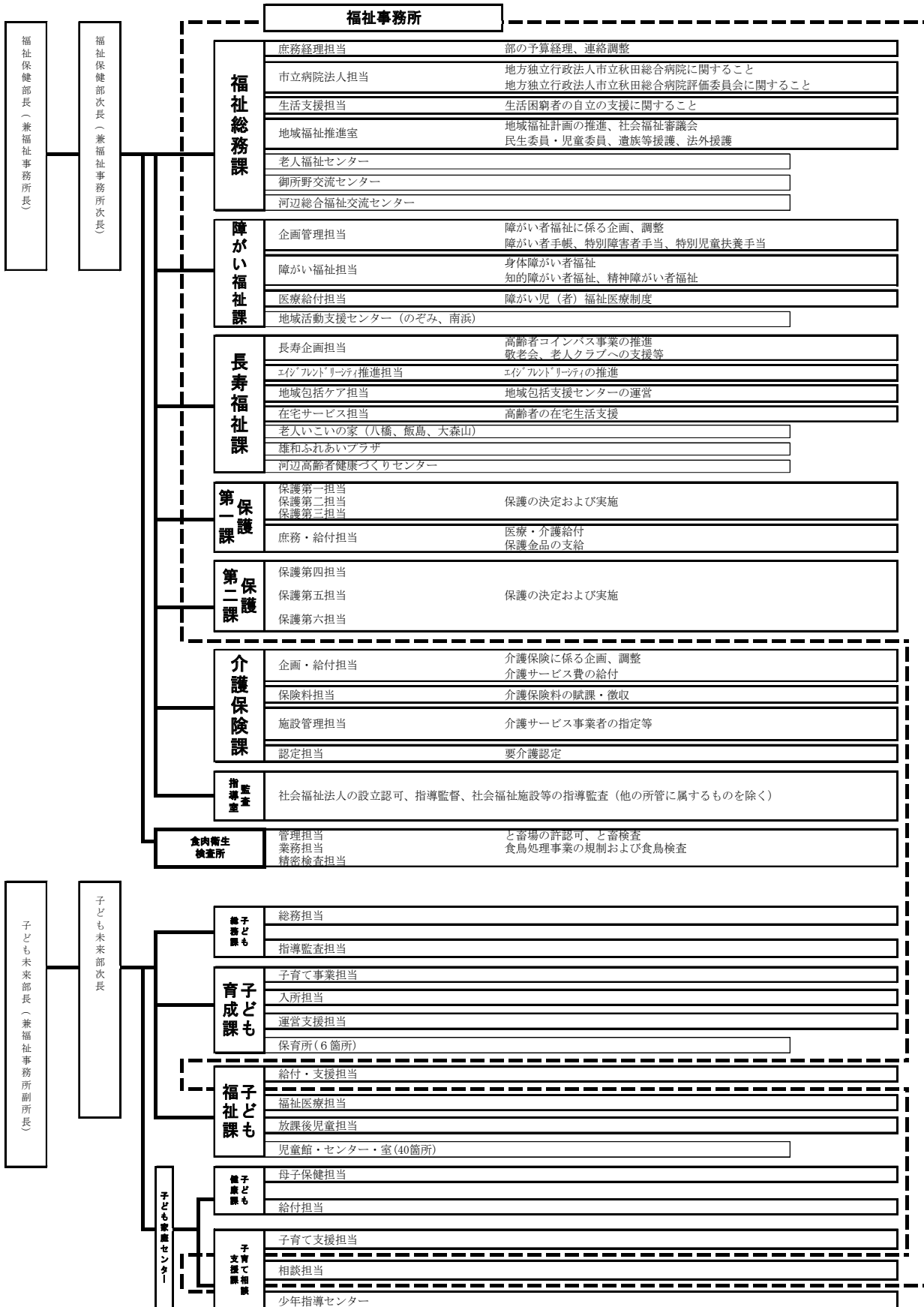

# 福祉部門の職員数の状況

令和6年4月1日現在 単位：人

課所別	職種別	部長	次長	理事	副理事	行政管理官	課長	室長	所長	参事	参事(兼)	課長補佐	副参事	副参事(兼)	主査・主査任	主査・主査任(兼)	主事・技師	主事・技師(兼)	技能主査	技能主査(兼)	再掲 社会福祉士	再掲 老人福祉士	小計	任用計 職年員度	合計
福祉保健部		1	1		3	1	7		1	5		5	16		94		64		1	76	6	199	73	272	
福祉総務課							1			2		1	4	(3)	11	(4)	4			3		23	8	31	
庶務経理担当												1			5	(2)		(1)				6	1	7	
市立病院法人担当										1					1	(1)						2		2	
生活支援担当										1			1			(1)				3		2	5	7	
地域福祉推進室					1		(1)				(1)		2	(3)	5		3					11		11	
市立秋田総合病院派遣																	1					2		2	
障がい福祉課							1					1	1		16		11			15		30	13	43	
企画管理担当													1		6		3			4		10	8	18	
障がい福祉担当															7		6			8		13	3	16	
医療給付担当															3		2			1		5	2	7	
長寿福祉課							2					1	2		12		5				6	22	7	29	
長寿企画担当															3		1					4	1	5	
エイジフレンドリーシティ推進担当													1		2							3		3	
地域包括ケア担当															3		2			3		6	1	7	
在宅サービス担当															4		2				1	6	5	11	
保護第一課							1					1	1		12		21			28		36	4	40	
保護第一担当															4		5			9		9		9	
保護第二担当															3		6			9		9	2	11	
保護第三担当															2		6			8		8	1	9	
庶務・給付担当												1			3		4					8	1	9	
保護第二課							1					1	1		10		17			30		30		30	
保護第四担当															3		5			9		9		9	
保護第五担当															3		6			9		9		9	
保護第六担当															4		6			10		10		10	
介護保険課							1			1			2		20		4					28	36	64	
企画・給付担当															5		3					8	3	11	
保険料担当													1		2							3	3	6	
施設管理担当													1		2		1					4	1	5	
認定担当															11							11	29	40	
監査指導室					1		(1)					1			4							6	1	7	
食肉衛生検査所									1	2		4			9		2		1			19	4	23	
管理担当										2		1			3				1			7	1	8	
業務担当												2			3		1					6	3	9	
精密検査担当												1			3		1					5		5	
子ども未来部		1	2				5			2		2	7		54		34		1	12		108	78	186	
子ども総務課							1					1	1		5	(1)	3					11		11	
総務担当													1		2	(1)	3					6		6	
指導監査担当															3							3		3	
子ども育成課							1					1			12	(2)	12	(2)				26	4	30	
子育て事業担当															5	(2)	4	(2)				9	4	13	
入所担当															4		5					9		9	
運営支援担当															3		3					6		6	
子ども福祉課							1					2			11		6		1	8		21	13	34	
給付・支援担当															5		4			7		9	7	16	
子ども福祉医療担当												1			2		2					5	2	7	
放課後児童担当												1			4		4		1			6	4	10	
子ども家庭センター		1					2			2		4			26		13			2		48	61	109	
子ども健康課							1			1		1			16	(2)	10	(1)				29	33	62	
母子保健担当															13		10					24	33	57	
給付担当												1			3	(2)		(1)				4	(1)	4	
子育て相談支援課							1	(1)	1			3	(1)		10	(2)	3			2		18	28	46	
子育て支援担当												1			4		1					6	12	18	
相談担当												1			6	(1)	2			2		9	14	23	
少年指導センター								(1)				1								(1)		1	2	3	

※社会福祉主事、老人福祉指導主事および各課の合計欄には管理職を含む人数を記載。

※( )は兼務数

## ■施設関係

単位：人

課所別	職種別	所長・施設長	副参事	主査	主任	主事	再掲			技能主事	技能主事	技能主事	小計	任用計 職年員度	合計
							社会福祉主事	母子・少年指	保育士						
保育所	寺内	1		4	3	7			15			2	17	18	35
	岩見三内	1		2	2	1			6	1		1	8	7	15
	川添	1		3	2	7			13			3	16	12	28
	雄和中央	1		2	3	3			9		1		10	7	17
	河辺	1		5	4	9			19			2	21	16	37
	計	5	0	16	14	27	0	0	62	1	1	8	72	60	132



# 福祉関係予算の状況

福祉関係の一般会計経費の決算額推移を見ると、昭和40年度に約5億4千万円だったのが、昭和50年度は7倍の約37億8千万円、昭和60年度は18倍の約100億6千万円、平成10年度は41倍の約220億3千万円、平成20年度は45倍の約245億1千万円、平成30年度は45倍の約240億5千万円となっている。なお、福祉関係の特別会計として、病院事業債管理会計、母子父子寡婦福祉資金貸付事業会計、介護保険事業会計（保険事業勘定）が設置されている。

(単位：千円、%)

区 分	令和6年度			令和5年度			前年度比較 増減率
	当初予算額	構成比率		当初予算額	構成比率		
		一般会計	部門別		一般会計	部門別	
秋田市一般会計総額	143,990,000	100.0		141,070,000	100.0		
民生費（福祉関係）	26,432,435	18.4	100.0	25,975,329	18.4	100.0	1.8
社会福祉費	17,233,158	12.0	65.2	16,821,152	11.9	64.8	2.4
社会福祉総務費	940,284	0.7	3.5	864,888	0.6	3.3	8.7
障害者福祉費	9,007,749	6.3	34.1	8,830,114	6.2	34.0	2.0
老人福祉費	1,053,095	0.7	4.0	956,465	0.7	3.7	10.1
医療給付費	1,348,832	0.9	5.1	1,314,874	0.9	5.1	2.6
社会福祉施設費	154,580	0.1	0.6	99,004	0.1	0.4	56.1
介護保険費	4,728,618	3.3	17.9	4,755,807	3.4	18.3	△ 0.6
生活保護費	9,178,127	6.4	34.7	9,153,427	6.5	35.2	0.3
生活保護総務費	355,858	0.3	1.3	350,469	0.3	1.3	1.5
扶助費	8,822,269	6.1	33.4	8,802,958	6.2	33.9	0.2
災害救助費	21,150	0.0	0.1	750	0.0	0.0	殆増
災害救助費	21,150	0.0	0.1	750	0.0	0.0	殆増
衛生費（福祉関係）	1,928,262	1.3	100.0	1,180,329	0.8	100.0	63.4
病院費	1,928,262	1.3	100.0	1,180,329	0.8	100.0	63.4
病院費	1,928,262	1.3	100.0	1,180,329	0.8	100.0	63.4
衛生費（食肉衛生検査所関係）	171,436	0.1	100.0	170,684	0.1	100.0	0.4
食肉衛生検査所費	171,436	0.1	100.0	170,684	0.1	100.0	0.4
食肉衛生検査所費	171,436	0.1	100.0	170,684	0.1	100.0	0.4
民生費（保健所関係）	737	0.0	100.0	657	0.0	100.0	12.2
社会福祉費	737	0.0	100.0	657	0.0	100.0	12.2
介護保険費	737	0.0	100.0	657	0.0	100.0	12.2
衛生費（保健所関係）	1,860,075	1.3	100.0	2,405,622	1.7	100.0	△ 22.7
保健所費	1,860,075	1.3	100.0	2,405,622	1.7	100.0	△ 22.7
保健所総務費	846,390	0.6	45.5	846,429	0.6	35.2	△ 0.0
健康増進事業費	247,248	0.2	13.3	243,079	0.2	10.1	1.7
予防費	756,451	0.5	40.7	1,303,151	0.9	54.2	△ 42.0
結核対策費	9,986	0.0	0.5	12,963	0.0	0.5	△ 23.0
民生費（子ども未来部関係）	20,401,025	14.2	100.0	20,072,832	14.2	100.0	1.6
社会福祉費	990,453	0.7	4.9	889,156	0.6	4.4	11.4
社会福祉総務費	29,625	0.0	0.2	28,137	0.0	0.1	5.3
医療給付費	960,828	0.7	4.7	861,019	0.6	4.3	11.6
児童福祉費	19,410,572	13.5	95.1	19,183,676	13.6	95.6	1.2
児童福祉総務費	12,180,278	8.5	59.7	12,623,599	9.0	62.9	△ 3.5
児童措置費	5,325,479	3.7	26.1	4,797,526	3.4	23.9	11.0
母子福祉費	20,179	0.0	0.1	23,215	0.0	0.1	△ 13.1
児童福祉施設費	1,854,159	1.3	9.1	1,698,637	1.2	8.5	9.2
次世代育成支援費	30,477	0.0	0.1	40,699	0.0	0.2	△ 25.1
衛生費（子ども未来部関係）	786,632	0.5	100.0	1,004,837	0.7	100.0	△ 21.7
母子衛生費	786,632	0.5	100.0	1,004,837	0.7	100.0	△ 21.7
母子保健費	786,632	0.5	100.0	1,004,837	0.7	100.0	△ 21.7
教育費（子ども未来部関係）	564,853	0.4	100.0	561,110	0.4	100.0	0.7
幼稚園費	557,085	0.4	98.6	554,349	0.4	98.8	0.5
幼稚園費	557,085	0.4	98.6	554,349	0.4	98.8	0.5
社会教育費	7,768	0.0	1.4	6,761	0.0	1.2	14.9
社会教育総務費	7,768	0.0	1.4	6,761	0.0	1.2	14.9
特別会計							
病院事業債管理会計	2,117,432			1,465,854			44.5
母子父子寡婦福祉資金貸付事業会計	62,493			66,919			△ 6.6
介護保険事業会計	31,812,124			31,314,259			1.6

※構成比率=小数点以下第2位四捨五入（端数の関係で項目ごとの数値と計が合致しない場合がある。）



## 令和6年度の主な事業と当初予算額

### ■福祉保健部

#### ◆福祉総務課

単位：千円

NO	事業名	令和6年度	令和5年度
1	地域保健・福祉活動推進事業	1,821	1,821
2	ボランティアセンター運営事業	4,264	4,236
3	修学一時資金緊急支援金交付事業	100	400
4	秋田市社会福祉協議会福祉活動費補助金等	64,297	69,684
5	民生委員活動推進事業	60,686	60,780
6	地域福祉計画推進経費	339	361
7	要援護者支援体制整備事業	3,361	3,362
8	地域福祉計画策定経費	467	467
9	避難行動要支援者個別避難計画作成事業	7,893	10,423
10	地域支え合いセンター運営事業	51,580	—
11	災害ボランティアセンターICT整備事業	2,086	—
12	災害援護資金貸付事業	20,400	—
13	生活困窮者自立支援事業（自立相談支援事業）	20,513	17,311
14	生活困窮者自立支援事業（住居確保給付金支給事業）	5,952	9,216
15	生活困窮者自立支援事業（子どもの学習・生活支援事業）	16,324	17,465
16	生活困窮者自立支援事業（家計改善支援事業）	88	105
17	生活困窮者自立支援事業（就労準備支援事業）	2,310	2,495

#### ◆障がい福祉課

単位：千円

NO	事業名	令和6年度	令和5年度
1	地域活動支援センター運営事業	37,138	37,498
2	障がい者交通費補助事業	79,465	81,893
3	障がい者社会参加促進事業	3,164	2,829
4	障がい者相談支援等事業	67,091	54,886
5	身体障がい者訪問入浴サービス事業	7,810	9,980
6	障がい児者日常生活用具給付等事業	91,382	84,952
7	意思疎通支援事業	16,994	15,082
8	障がい児者日中一時支援事業	2,631	2,631
9	成年後見制度利用支援事業	2,988	2,404
10	障がい者虐待防止事業	699	906
11	障がい者等自発的活動支援事業	900	1,200
12	障がい者雪下ろし支援事業	10	50
13	障がい者プラン等策定経費	1,622	3,347
14	障がい者アート活動支援事業	1,705	1,914
15	障がい者等日常生活支援事業	600	596
16	障がい児通所施設利用料無償化事業	711	792
17	移動支援事業	1,962	1,841
18	障がい者共生社会実現関連経費	403	3,599
19	障がい者保護費	7,379,735	7,256,595
20	特別障害者手当等給付費	124,400	124,393
21	障がい児通所給付費	1,134,188	1,078,830
22	障がい者福祉医療費給付事業	1,296,797	1,314,874

## ◆長寿福祉課

単位：千円

NO	事業名	令和6年度	令和5年度
1	成年後見制度利用促進体制整備事業	22,468	22,152
2	エイジフレンドリーシティ推進事業	243	556
3	エイジフレンドリーパートナーづくり推進事業	234	328
4	エイジフレンドリーシティ普及啓発事業	1,091	2,030
5	エイジの日プロモーション事業	2,236	2,330
6	高齢者生活支援情報提供事業	1,865	1,856
7	高齢者コインバス事業	244,705	150,548
8	老人クラブ補助事業	9,548	9,907
9	敬老会補助事業	40,000	40,000
10	軽費老人ホーム事務費助成経費	282,786	278,015
11	いきいき長寿祝い事業	1,821	3,782
12	いきいき長寿はり・きゅう・マッサージ費助成事業	5,078	4,455
13	高齢者等あんしん見守りネットワーク事業	—	3
14	要保護高齢者等シェルター事業	11	111
15	高齢者雪寄せ・雪下ろし支援事業	2,841	6,593
16	高齢者健康づくりセンター管理運営委託経費	6,337	6,013
17	ふれあいプラザ管理運営委託経費	4,686	4,640
18	老人福祉管理費（いこいの家維持管理経費）	49,343	49,723
19	老人保護措置費	397,775	391,953
20	介護保険事業計画策定経費	550	623
21	介護予防・生活支援サービス事業	505,953	579,332
22	通所型介護予防事業	3,682	4,856
23	訪問型介護予防事業	7,042	5,856
24	介護予防ケアマネジメント事業	77,184	91,217
25	はつらつくらぶ事業	7,870	7,995
26	認知症予防事業	1,600	1,600
27	介護支援ボランティア制度運営経費	6,517	6,298
28	健康づくり・生きがいづくり支援事業	15,790	15,790
29	介護予防把握事業	—	2,769
30	介護予防活動支援事業	—	13
31	地域包括支援センター運営事業	433,933	422,539
32	成年後見制度利用支援事業	9,654	12,247
33	「食」の自立支援事業	20,923	21,762
34	認知症サポーター養成事業	477	504
35	緊急通報システム事業	6,751	13,450
36	在宅医療・介護連携推進事業	29,248	28,032
37	高齢者生活支援体制整備事業	69,465	68,258
38	認知症対策推進事業	10,463	9,027
39	審査支払手数料	4,192	4,754
40	介護予防ケアマネジメント強化推進事業	16,292	16,339
41	介護予防セルフケア推進事業	3,492	484

## ◆保護第一課・保護第二課

単位：千円

NO	事業名	令和6年度	令和5年度
1	生活保護費	8,822,269	8,802,958

## ◆介護保険課

単位：千円

NO	事業名	令和6年度	令和5年度
1	要介護認定申請処理等経費	209,560	191,928
2	介護保険料徴収経費	22,863	21,591
3	介護サービス給付事業	27,666,980	27,270,531
4	介護予防サービス給付事業	719,499	579,225
5	高額介護サービス等給付事業	877,138	804,798
6	特定入所者介護サービス給付事業	859,083	927,133
7	審査支払手数料	38,407	37,195
8	地域密着型サービス運営協議会経費	345	533
9	家族介護継続支援事業（家族介護用品支給事業）	10,470	11,263
10	家族介護継続支援事業（家族介護慰労事業）	301	301
11	福祉用具・住宅改修支援事業	70	76
12	介護保険低所得利用者負担軽減事業	114	125
13	介護給付適正化事業	11,821	9,981

■子ども未来部

◆子ども育成課

単位：千円

NO	事業名	令和6年度	令和5年度
1	私立保育所等延長保育事業	62,533	79,655
2	私立保育所等障がい児保育事業	79,200	89,400
3	私立保育施設一時預かり事業	102,339	102,292
4	認定こども園一時預かり事業	100,551	108,956
5	病児・病後児保育事業（体調不良児対応型）	35,968	33,544
6	病児・病後児保育事業（病後児対応型）	19,708	17,878
7	病児・病後児保育事業（病児対応型）	28,286	25,850
8	医療的ケア児保育支援事業	7,820	—
9	幼稚園運営委託事業	19,815	19,083
10	すこやか子育て支援事業	377,090	351,668
11	保育士人材確保推進事業	7,566	6,398
12	保育所入所関係事務デジタル化推進事業	1,257	1,167
13	第1子保育料無償化事業	276,090	292,918
14	奨学金返還助成事業	18,133	17,358
15	公立保育所業務効率化推進事業	1,543	1,543
16	子育て支援施設等利用給付費	46,261	59,592
17	私立保育所等給付費	10,349,221	10,368,344
18	幼稚園給付費	415,724	414,291
19	保育士資格・幼稚園教諭免許状取得支援事業	188	196
20	児童福祉施設等整備費補助金	111,060	575,173
21	児童福祉施設等災害復旧費補助金	57,919	152,992
22	児童福祉施設等設備災害復旧費補助金	—	10,554
23	雄和地域公立保育所整備事業	4,284	—

◆子ども福祉課

単位：千円

NO	事業名	令和6年度	令和5年度
1	児童扶養手当費	1,041,480	1,061,114
2	児童夜間養護等事業	1,081	2,065
3	ひとり親家庭自立支援事業	8,116	10,406
4	子ども福祉医療費給付事業	930,033	790,686
5	放課後児童健全育成事業	549,359	558,485
6	放課後子ども教室推進事業	52,699	53,066
7	児童館等整備事業	12,683	28,358
8	放課後児童クラブ施設整備費補助金	66,275	—

◆子育て相談支援課

単位：千円

NO	事業名	令和6年度	令和5年度
1	子ども未来センター運営事業	3,175	3,271
2	ファミリー・サポート・センター運営事業	16,280	13,740
3	子育てサービス利用者支援事業	7,355	6,017
4	在宅子育てサポート事業	37,439	36,286
5	児童虐待防止推進事業	29,692	22,981
6	子ども広場運営事業	16,337	16,154
7	児童短期入所生活援助事業	2,518	921

# 福祉関係の法定計画

いわゆる社会福祉基礎構造改革の成果として平成12年に社会福祉事業法が社会福祉法へと改正され、「地域福祉の推進」が社会福祉の基本理念の一つに位置づけられました。

これにより、本市では、個人の尊厳を尊重する視点から、市民一人ひとりの生活全体に着目し、地域での自立した生活を支援するという基本的な考え方に基づいて、利用者主体・市町村中心の福祉サービスの基盤整備を進めています。

一方で、公的な福祉サービスだけでは対応できない様々な生活課題が社会の変化とともに顕在化しており、今後の人口減少社会・少子高齢社会においては、さらなる増加・多様化が見込まれる福祉ニーズへの対応が大きな課題となっています。

このようなことから、地域での自立した生活を支援するためには、基本的な福祉ニーズについては分野ごとの公的な福祉サービスを地域生活という視点で再編・統合して対応しつつ、公的な支援(公助)と市民による支え合いの取組み(共助)、市民一人ひとりの努力(自助)とを連携させ、協働しながら総合的に取り組んでいくことが必要です。

そこで、「秋田市地域福祉計画」を福祉保健部門の基本計画として位置づけ、他の法定計画を統合して福祉全体の共通理念と各計画の基本方向を示す計画としています。そして、「秋田市高齢者プラン」、「秋田市障がい者プラン」、「秋田市子ども・子育て未来プラン」、「健康あきた市21」、「秋田市再犯防止推進計画」、「秋田市成年後見制度利用促進基本計画」を分野ごとの実施計画として位置づけ、それぞれの分野固有の施策、達成目標などを示す計画としています。

## 福祉関係の法定計画の位置づけ

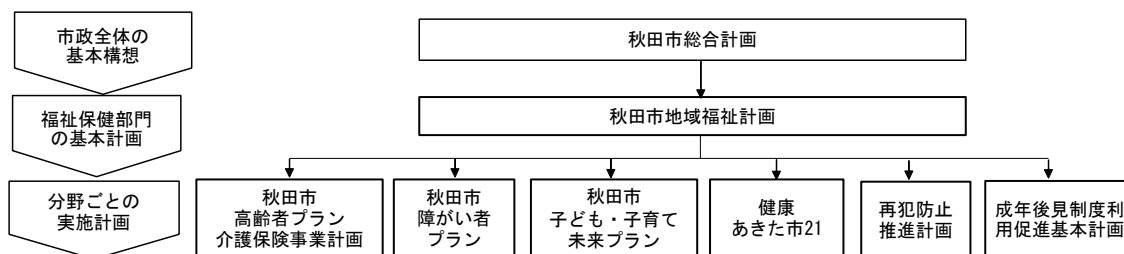

現行計画の名称	計画年度	策定の根拠
第4次秋田市地域福祉計画	H31～R6	社会福祉法第107条
第11次秋田市高齢者プラン (第9期秋田市介護保険事業計画)	R6～R8	老人福祉法第20条の8(市町村老人福祉計画) 介護保険法第117条(市町村介護保険事業計画)
第6次秋田市障がい者プラン (第7期秋田市障がい福祉計画) (第3期秋田市障がい児福祉計画)	R6～R11 R6～R8	障害者基本法第11条第3項(市町村障害者計画) 障害者総合支援法第88条(市町村障害福祉計画) 児童福祉法第33条の20(市町村障害児福祉計画)
第3次秋田市子ども・子育て未来プラン (第2期秋田市子ども・子育て支援事業計画)	R2～R6	子ども・子育て支援法第61条(市町村子ども・子育て支援事業計画) 次世代育成支援対策推進法第8条(市町村行動計画)
第3次健康あきた市21	R6～R17	健康増進法第8条第2項(市町村健康増進計画)
秋田市再犯防止推進計画	R3～R6	再犯防止推進法第8条
秋田市成年後見制度利用促進基本計画	R4～R6	成年後見制度の利用の促進に関する法律第14条第1項

# 高 齢 者 福 祉

## ■エイジフレンドリーシティの実現

急速に進む高齢化に対応するため、本市では、エイジフレンドリーシティ(高齢者にやさしい都市)を推進している。いくつになっても住み慣れた地域で役割や居場所を持ち、その人らしくいきいきと暮らせる「高齢者にやさしい都市」の実現に向けて、令和4年3月に策定した「第3次秋田市エイジフレンドリーシティ(高齢者にやさしい都市)行動計画」に基づいた取組を進める。

## ■65歳以上人口の推移

各年10月1日現在 単位：人

年度	総人口	65歳以上				70歳以上		75歳以上	
		人 口	比率(%)	県(%)	全国(%)	人 口	比率(%)	人 口	比率(%)
令和元年度	306,178	95,269	31.7	37.2	28.5	70,611	23.1	48,535	15.9
令和2年度	304,031	96,325	32.3	37.9	28.8	72,792	24.4	48,652	16.3
令和3年度	305,586	96,569	32.3	38.1	28.9	74,033	24.7	48,386	16.2
令和4年度	303,048	97,020	32.7	38.6	29.1	75,257	25.3	50,308	16.9
令和5年度	300,096	97,174	33.1	39.0	29.1	76,038	25.9	51,611	17.6

※総務省の統計、秋田県年齢別人口統計調査および秋田市年齢別人口による。

※比率については、年齢不詳を除いた人口で算出。

## ■65歳以上在宅要援護高齢者の推移

各年度10月1日現在

年 度	ひとり暮らし高齢者(人)	寝たきり高齢者(人)	その他高齢者(人)
令和元年度	10,904	-	6,982
令和2年度	10,952	-	6,670
令和3年度	10,964	-	6,366
令和4年度	10,560	-	5,869
令和5年度	10,156	-	5,464

※「その他高齢者」とは、高齢者のみの世帯、日中独居世帯、同居者病弱世帯等で支援が必要な者、認知症状のある者のうち単独での避難が困難な者。

## 高齢者の生きがい支援

### ■老人クラブ活動支援

秋田市老人クラブ連合会および単位老人クラブが行う高齢者の健康づくりの向上、社会奉仕活動、地域交流活動等に助成する。

◆昭和36年6月：秋田市の老人クラブ発足

◆昭和37年：秋田市老人クラブ連合会結成

年 度	クラブ数(団体)	会 員 数(人)	60歳以上加入率(%)
令和元年度	157	5,372	4.6
令和2年度	152	5,081	4.3
令和3年度	131	4,208	3.6
令和4年度	122	3,700	3.1
令和5年度	116	3,322	2.8

※加入率は、10月1日現在の60歳以上人口で算出。

### ■いきいき長寿祝い事業（平成12年度～）

満99歳の節目の年に祝い状と祝い金2万円を贈呈し、長寿を祝福するとともに市民の敬老思想の高揚を図る。（令和6年度からお祝い品付き祝電に変更）

#### ◆受給者数

年 度	満99歳（人）
令和元年度	117
令和2年度	141
令和3年度	165
令和4年度	156
令和5年度	183



## ■高齢者コインバス事業（平成23年10月～）

満65歳以上の方が秋田中央交通株式会社が発行する「シニアアキカ」を使用して、市内の路線バス、マイ・タウンバスを100円で乗車できるよう助成する。

◆令和4年10月から高齢者コインバス専用ICカード「シニアアキカ」を導入。（令和5年3月末までは資格証明書との併用期間）

◆対象者の拡充について

平成23年10月から25年9月までは満70歳以上、25年10月から29年9月までは満68歳以上、29年10月から満65歳以上

◆コインバス資格証明書の交付人数

年 度	コインバス資格証明書交付人数(人)	交付率 (%)
令和元年度	60,351	64.76
令和2年度	60,875	64.65
令和3年度	61,223	64.49
令和4年度	59,923	62.82

◆シニアアキカの交付人数

年 度	交付者数	交付率 (%)
令和4年度	60,562	63.49
令和5年度	64,250	67.23

## ■敬老会補助事業（昭和27年度～）

高齢者に敬愛と感謝の意を表するとともに、高齢者と地域とのつながりを支援するため、各地区社会福祉協議会主催の敬老会へ補助する。（75歳以上人口の割合により各地区へ配分する。）

年 度	75歳以上人口 (人)	1人当たり補助額(円)	交付総額 (円)
令和元年度	48,535	824	40,000,000
令和2年度	48,652	812	39,501,000
令和3年度	48,386	827	40,000,000
令和4年度	50,308	795	40,000,000
令和5年度	51,611	775	40,000,000

※75歳以上人口は、10月1日現在の人口。

## ■いきいき長寿はり・きゅう・マッサージ費助成事業（平成20年度～）

高齢者の健康の保持増進を図るため、はり・きゅう・マッサージ受療費の一部を助成する。

◆対 象 後期高齢者医療保険被保険者

◆助成内容 1回の受療につき800円を助成する受療券を、年間15枚を限度に交付する。

年 度	交付者数 (人)	使用枚数 (枚)
令和元年度	801(うち再交付5)	5,261
令和2年度	779(うち再交付2)	4,930
令和3年度	787(うち再交付1)	5,285
令和4年度	853(うち再交付2)	5,663
令和5年度	869(うち再交付1)	5,465

◆指定施術所 62か所

## ■老人いこいの家利用状況

◆指定管理者 (福)秋田市社会福祉協議会

単位：日、人

年 度	八橋老人いこいの家 (昭和47年9月開所)			飯島老人いこいの家 (昭和50年5月開所)			大森山老人と子どもの家 (昭和55年4月開所)		
	開館 日数	利用 者数 (人)	1日 平均	開館 日数	利用 者数 (人)	1日 平均	開館 日数	利用 者数 (人)	1日 平均
令和元年度	296	5,069	17	296	19,571	66	296	23,575	80
令和2年度	276	3,853	14	276	15,331	56	276	18,766	68
令和3年度	296	4,642	16	296	17,452	59	296	19,055	64
令和4年度	296	5,396	18	296	16,222	55	296	7,620	26
令和5年度	297	5,739	19	297	15,466	52	297	6,947	23

## ■河辺高齢者健康づくりセンター利用状況

◆指定管理者 河辺地域振興(株)

年 度	開館日数(日)	利用者数(人)	1日平均(人)
令和元年度	359	13,415	37
令和2年度	336	10,071	30
令和3年度	359	11,012	31
令和4年度	360	12,617	35
令和5年度	359	14,327	40

## ■雄和ふれあいプラザ利用状況

◆指定管理者 (福)秋田市社会福祉協議会

年 度	開館日数(日)	利用者数(人)	1日平均(人)
令和元年度	240	2,830	12
令和2年度	226	2,489	11
令和3年度	242	2,138	9
令和4年度	243	2,259	9
令和5年度	243	2,226	9

## ■介護支援ボランティア制度(平成24年度～)

介護保険第1号被保険者で要介護認定を受けていない健康なかたが介護保険施設等で行うボランティア活動について、活動時間に応じポイントを付与し、年間最大5,000円を交付する。

年 度	登録者数(人)	ポイント換金者数(人)
令和元年度	486	361
令和2年度	449	308
令和3年度	407	215
令和4年度	380	168
令和5年度	324	194

## 高齢者在宅福祉事業

### ■高齢者雪寄せ・雪下ろし支援事業（平成30年度～）

#### ◆雪寄せ支援（軽度生活援助事業のサービスとして平成12年度から実施）

要介護認定の有無にかかわらず利用でき、シルバー人材センターから援助員を派遣する。

**対 象** おおむね65歳以上のひとり暮らしなどで援助が必要なかた

**内 容** 冬期間における玄関から道路に出るまでの通路の雪寄せ

**利用回数** 1回1時間以内、週2回まで

**委 託 先** （一社）秋田市シルバー人材センター

#### ◆雪下ろし支援（高齢者雪下ろし支援事業として平成25年度から実施）

道路豪雪対策本部の設置時や積雪による住宅倒壊の恐れがある際、自力で雪下ろしをすることが困難な高齢者のみの世帯に対し、雪下ろしおよび排雪費用の一部を助成する。

**対 象** 65歳以上の高齢者のみ世帯のうち、市民税非課税世帯（生活保護世帯を除く）であり、かつ現に居住する持ち家を保有していること

**助 成 額** 雪下ろしのみ：1万円以内、雪下ろしと排雪：1万5千円以内

年 度	雪寄せ支援		雪下ろし支援
	実利用者数（人）	延利用回数（回）	利用世帯数（世帯）
令和元年度	572	1,998	0
令和2年度	818	7,393	1
令和3年度	964	8,056	6
令和4年度	904	6,117	0
令和5年度	873	3,388	0

### ■要保護高齢者等シェルター事業（平成29年度～）

特別養護老人ホーム等において、虐待等により緊急に保護が必要と判断されたかたを一時的に保護する。

**◆対 象** 要支援・要介護認定を受けていない、虐待等により緊急に保護が必要と判断された65歳以上のかた

**◆利用回数** 4月から翌年3月までの間に14日まで

**◆委 託 先** 社会福祉法人10か所

年 度	実利用者数（人）	延利用日数（日）
令和元年度	1	14
令和2年度	0	0
令和3年度	2	23
令和4年度	1	1
令和5年度	0	0

## ■養護老人ホームの入所措置状況

### ◆市内施設（令和6年4月1日現在）

NO	施設 の 名称	所 在 地	電話番号	定員 (人)	秋田市からの 入所者(人)
1	秋 田 聖 徳 会	秋田市旭南一丁目5-6	862-3267	100	95
2	松 寿 園	秋田市浜田字陳ヶ原15-5	828-3618	50	46
3	松 峰 園	秋田市浜田字陳ヶ原15-8	828-6600	55	34
計				205	175

### ◆市外施設（令和6年4月1日現在）

NO	施設 の 名称	所 在 地	電話番号	定員 (人)	秋田市からの 入所者(人)
1	森 山 荘	南秋田郡五城目町上樋口字樽沢187	852-3263	50	7
2	角 館 寿 楽 荘	仙北市角館町白岩上西野87-13	0187-53-2870	75	2
計				125	9

## ■介護予防・生活支援サービス事業、介護予防ケアマネジメント事業（平成29年度～）

要支援認定者等が、要介護状態等となることを予防するために提供される訪問・通所サービスと、サービス利用のために必須となるケアプランの作成に関する費用を負担する。

年 度	介護予防・生活支援サービス事業				介護予防 ケアマネジメント事業	
	訪問型サービス		通所型サービス		件数	市負担額(円)
	件数	市負担額(円)	件数	市負担額(円)		
令和元年度	16,825	275,941,983	19,771	488,502,900	25,187	110,856,880
令和2年度	15,408	247,746,555	18,783	468,257,897	22,810	100,383,130
令和3年度	14,350	215,942,154	18,659	483,422,286	21,317	95,408,970
令和4年度	13,268	181,498,082	16,910	363,126,942	18,810	84,569,210
令和5年度	12,749	171,946,107	16,516	349,208,829	17,470	79,037,484

（件数は再審査等調整後、市負担額は過誤調整前）

## ■通所型介護予防事業（平成19年度～）

デイサービスセンター等で、介護予防・日常生活支援総合事業の対象者となったかたに対し、短期集中型の介護予防プログラムを提供する。

### ◆プログラム 運動器の機能向上（有酸素運動、ストレッチ、簡易器具を用いた運動等）

栄養改善（個別の栄養相談や集団的な栄養教育等）

口腔機能の向上（食べかた・飲みかたの訓練、口腔清掃の自立支援等）

※地域包括支援センターが実施する介護予防ケアマネジメントに基づき実施する。

### ◆利用回数 3か月（12回）1コース

### ◆利用料金 1回1種類230円、2種類260円、3種類290円

年 度	実利用者数（人）	延利用回数（回）
令和元年度	116	1,943
令和2年度	61	1,026
令和3年度	23	260
令和4年度	38	448
令和5年度	36	433

〔令和6年度から  
1回1種類230円、複合260円〕

## ■訪問型介護予防事業（平成20年度～）

介護予防・日常生活支援総合事業の対象者のうち、次に該当するかたに対し、保健師等が訪問して必要な相談、指導等を実施する。3か月1コース。

※地域包括支援センターが実施する介護予防ケアマネジメントに基づき実施する。

◆対 象 ・心身の状況等により通所型介護予防事業への参加が困難なかた（3か月1コース）

・通所型介護予防事業の利用者（原則1コース利用時に1回）

◆利用料金 無料

年 度	実利用者数（人）	延利用回数（回）
令和元年度	1	4
令和2年度	2	8
令和3年度	22	29
令和4年度	35	40
令和5年度	35	66

## ■はつらつくらぶ事業（平成17年度～）

介護予防に役立つ基本的な知識の普及啓発のため、介護予防教室等を開催する。おおむね月2回の3か月コース。

◆会 場 クアドーム ザ・ブーン、ユフォーレ、秋田県中央地区老人福祉総合エリア

◆参加費 1回につき420円（実費分自己負担あり）（令和6年度から1回につき520円）

◆内 容 水中運動、筋力向上トレーニング等

年 度	クアドーム ザ・ブーン		ユフォーレ		秋田県中央地区 老人福祉総合エリア	
	実施回数 (回)	延利用者数 (人)	実施回数 (回)	延利用者数 (人)	実施回数 (回)	延利用者数 (人)
令和元年度	36	789	36	689	36	849
令和2年度	24	473	24	341	12	209
令和3年度	36	795	36	509	26	352
令和4年度	36	804	36	595	-	-
令和5年度	36	789	36	740	-	-

## ■地域型はつらつくらぶ事業（平成17年度～）

介護予防に役立つ基本的な知識の普及啓発のため、地域のコミュニティセンターや公民館等高齢者の身近な施設を会場に介護予防教室等を開催する。おおむね月1回の1年コース。

◆会 場 地域の施設等

◆参加費 無料（実費分自己負担あり）

◆内 容 健康教室、筋力向上トレーニング等の介護予防教室

年 度	実施箇所数	実施回数（回）	延利用者数（人）
令和元年度	10か所	103	1,571
令和2年度	9か所	100	1,139
令和3年度	12か所	127	1,293
令和4年度	12か所	130	1,360
令和5年度	13か所	140	1,674

## ■郊外型はつらつくらぶ事業（平成24年度～）

介護予防に役立つ基本的な知識の普及啓発のため、郊外へ講師を派遣し介護予防教室等を開催する。おおむね月2回。

- ◆会 場 秋田市郊外における地域の施設（自治会館等）
- ◆参加費 無料（実費分自己負担あり）
- ◆内 容 健康教室、筋力向上トレーニング等の介護予防教室
- ◆委託先 社会福祉法人 雄和福祉会

※平成23年度に雄和農林漁家高齢者センターが廃止されたことに伴い、郊外へ講師を派遣し開催。公共交通機関で他地域の教室へ参加することは高齢者にとって困難であるため、これまでと同様に地域の施設を会場に開催。

年 度	実施箇所数	実施回数（回）	延利用者数（人）
令和元年度	6か所	144	891
令和2年度	6か所	138	797
令和3年度	6か所	144	911
令和4年度	6か所	144	921
令和5年度	6か所	144	980

## ■認知症予防事業（平成24年度～）

認知症予防のための教室を開催するとともに、教室終了後も高齢者自らが認知症予防に継続的に取り組むことができるよう支援する。おおむね月2回の4か月コース。

- ◆会 場 市民サービスセンター、コミュニティセンター等 18か所
- ◆参加費 無料
- ◆内 容 国立長寿医療研究センターが開発した認知症予防運動プログラム「コグニサイズ」を中心とした運動、口腔ケアや認知症に関する講話など。

※平成29年度までは、（福）秋田市社会福祉協議会に委託し、「読み書き」「計算」等の教材を用いた学習や、「すうじ盤」を使ったゲーム等を実施。平成30年度から、認知症地域支援推進員を中心に、実施箇所を拡大している。

年 度	教室開催数（回）	実参加者数（人）
令和元年度	12回×9か所	133
令和2年度	12回×9か所	116
令和3年度	8回×9か所	96
令和4年度	8回×18か所	197
令和5年度	8回×18か所	226

## ■介護予防セルフケア推進事業（令和4年度～）

高齢者が自ら介護予防に取り組めるよう、住民が主体的に運営する通いの場へ医療専門職を派遣し、効果的なセルフケアに関する知識等の取得を支援する。

年 度	派遣した通いの場
令和4年度	4か所
令和5年度	4か所

## ■いきいきサロン事業（平成13年度～）

老人いこいの家等を会場に健康教室等を開催し、高齢者が健康でいきいきとした生活を送ることができるよう支援する。

◆開催日 毎月1回

◆参加費 無料（実費分自己負担あり）

◆内 容 健康教室、ヨガ教室、軽スポーツ教室等

※平成30年度から、健康づくり・生きがいつくり支援事業と統合して実施

年 度	延利用者数(人)			
	八橋老人 いこいの家	飯島老人 いこいの家	大森山老人と 子どもの家	雄和ふれあい プ ラ ザ
令和元年度	373	211	230	94
令和2年度	297	139	99	101
令和3年度	253	90	113	106
令和4年度	227	128	135	147
令和5年度	270	119	133	81

## ■介護予防活動支援事業（平成30年度～令和5年度）

運動を通じて介護予防活動に取り組む、地域の自主グループの普及・拡大を図り、高齢者が自主的かつ継続的に介護予防活動に取り組むことができるよう支援する。

◆支援対象数

年 度	新規支援グループ数	新規参加人数 (人)	
令和元年度	12グループ	238	
令和2年度	1グループ	17	
令和3年度	3グループ	115	
令和4年度	3グループ	47	
令和5年度	8グループ	146	令和5年度で終了

## ■地域包括支援センター運営事業（平成19年度～）

地域で暮らす高齢者を、介護、福祉、保健、医療などさまざまな面から総合的に支えるために、地域包括支援センターを市内18か所に設置している。

年 度	※ 総合相談支援業務 (件)	※ 権利擁護業務 (件)	高齢者福祉サービスに かかる申請書の受理 および調査等 (件)	地域ケア会議開催数 (回)
令和元年度	8,844	432	3,267	88
令和2年度	7,831	490	3,227	108
令和3年度	15,706	899	3,636	98
令和4年度	16,708	920	3,975	116
令和5年度	17,813	874	3,954	99

※総合相談支援業務、権利擁護業務について、令和3年度以降は延数で、令和元年度、2年度は実数で集計



## ■高齢者虐待への対応（平成18年度～）

高齢者虐待の通報を、地域包括支援センターにおいて受理し、虐待の防止と保護のための措置を行うとともに、高齢者を支える養護者の負担の軽減を図る。

### ◆在宅の高齢者虐待に関する状況

単位：件

年 度	通報受理件数	虐待と判断	虐待でないと判断	判断に至らない	調査中
令和元年度	54	24	20	10	0
令和2年度	60	22	34	4	0
令和3年度	55	21	24	7	3
令和4年度	69	19	40	13	0
令和5年度	60	17	35	8	0

※65歳未満の者を含む。

## ■成年後見制度利用支援事業（平成16年度～）

介護保険サービス等を利用し、又は利用しようとする身寄りのない認知症高齢者等で、成年後見制度の利用が必要な者に対し、自己決定の尊重と権利の擁護を図るため必要と認めた場合、後見等開始申立ておよび申立経費の予納を行い、申立経費を負担可能な収入資産がある者からは、成年後見人等が選任された後に償還を受ける。

また、報酬付与の審判に基づき成年被後見人等が負担する成年後見人等への報酬（おおむね12か月ごと）について、支払い能力のない者に対して助成する。

年 度	市長申立て（件）	申立助成（件）	報酬助成（件）
令和元年度	8	0	21
令和2年度	15	0	23
令和3年度	10	0	32
令和4年度	9	1	23
令和5年度	9	0	27

## ■「食」の自立支援事業（平成12年度～）

栄養バランスのとれた食事の配達、安否確認を行う。

◆対 象 高齢者、身体障がい者（おおむね2級以上）

◆利用回数 1日1回、週3回まで

各年度3月31日現在

年 度	実利用者数（人）	延利用回数（回）
令和元年度	1,096	78,721
令和2年度	1,164	81,755
令和3年度	1,586	91,727
令和4年度	1,216	92,949
令和5年度	1,253	88,976

※身体障がい者を含む。

## ■認知症サポーター養成事業（平成21年度～）

地域や職域において、認知症に関する正しい知識を持ち、認知症の人や家族の見守り、支援を行う認知症サポーターを養成することにより、認知症の人や家族が安心して暮らし続けることのできる地域づくり（地域包括ケアの見守り体制づくり）を推進する。

◆対象 住民、職域、学校等のグループ

◆参加費 無料

◆サポーター養成数

各年度3月31日現在

年 度	開催回数（回）	サポーター養成数（人）	サポーター延人数
令和元年度	81	2,376	24,957
令和2年度	58	1,100	26,057
令和3年度	54	1,284	27,341
令和4年度	59	1,056	28,397
令和5年度	54	856	29,253

## ■緊急通報システム貸与事業（平成元年度～）

緊急通報装置の貸与、安否確認（週1回（令和6年度からは月1回）のお元気コール）

各年度3月31日現在 単位：件

区 分		令和元年度	令和2年度	令和3年度	令和4年度	令和5年度
設 置 数(台)		489	462	431	413	396
通報 状況 (件)	救急車手配	42	45	44	47	28
	救急車以外の搬送	1	1	0	0	0
	相談／連絡	2,036	1,590	1,341	1,187	1,354
	介護／介助	1	2	1	0	1
	計	2,080	1,638	1,386	1,234	1,383

※身体障がい者を含む。

## ■高齢者生活支援体制整備事業（平成27年度～）

高齢者を含めた地域住民の自助・互助やボランティア、NPO、民間企業体などの多様な主体による多様な生活支援サービスが提供される体制を整備するため、地域包括支援センターへ生活支援コーディネーター・協議体のを配置・設置するとともに、住民主体による「通いの場」づくりを促す。

年 度	生活支援コーディネーターの配置数
令和元年度	18か所
令和2年度	18か所
令和3年度	18か所
令和4年度	18か所
令和5年度	18か所

◆「通いの場」の状況

年 度	住民主体による「通いの場」の数	うち週1回以上開催
令和元年度	322	82
令和2年度	381	104
令和3年度	653	173
令和4年度	625	173

## ■認知症対策推進事業（平成27年度～）

認知症になってもできる限り住み慣れた地域のよい環境で暮らし続けることができるよう、医療と介護の連携強化など地域における認知症支援体制の構築を図る。

### ◆認知症地域支援推進員（平成28年度～）

認知症の人やその家族を地域で支える体制づくりを推進するため、地域包括支援センターに認知症地域支援推進員を配置する。

年 度	包括への配置数（人）
令和元年度	9
令和2年度	9
令和3年度	9
令和4年度	18
令和5年度	18

### ◆認知症初期集中支援チーム（平成29年度～）

認知症専門医の指導のもと、複数の専門職が認知症が疑われる人に対し、訪問、観察・評価・家族支援などの初期支援を包括的、集中的に行う。（医）久盛会、秋田緑ヶ丘病院へ委託。

年 度	新規支援ケース数（件）
令和元年度	3
令和2年度	8
令和3年度	5
令和4年度	9
令和5年度	6

## ■介護予防ケアマネジメント強化推進事業（令和2年度～）

介護予防ケアマネジメントの質の向上を図るため、地域包括支援センター職員が対象者宅を訪問する際にリハビリ専門職が同行し、日常生活上のアドバイスを行うほか、センター職員が作成する介護予防・支援計画書への助言等、利用者へのアセスメント業務の支援を行う。

年 度	リハビリ専門職の派遣件数（件）
令和2年度	27
令和3年度	8
令和4年度	19
令和5年度	18

## ■成年後見制度利用促進体制整備事業（令和3年度～）

成年後見制度の利用に関する施策を推進し、認知症、知的障がいその他精神上の障がいがあることにより財産の管理や日常生活に支障のあるかたの権利擁護を図る。

### ◆秋田市権利擁護センター（中核機関）

成年後見制度の普及や制度利用に関する支援などを行うほか、司法・福祉・医療等の関係団体間の連携を図るため、令和4年1月に設置。（福）秋田市社会福祉協議会へ委託。

年 度	相談受付数（件）	申立支援件数（件）
令和3年度	168	2
令和4年度	1,583	33
令和5年度	1,479	38

※中核機関業務のみ。

## ■中央地区老人福祉総合エリア

中央地区老人福祉総合エリア（愛称：中央シルバーエリア）は、各種の老人福祉施設をはじめ、地域住民との交流施設、生きがいのための施設などを効果的に配置し、入所者と住宅者が利用できる、総合的・複合的機能をもつ施設である。（秋田県と秋田市の共同事業）

### ◆所在地等

設置場所 秋田市御所野下堤五丁目1番

全体面積 26.37ha（秋田県：18.03ha、秋田市：8.34ha）

### ◆主要経緯

年 度	事業内容
平成3年度	基本構想策定
平成4年度	基本計画策定
平成5年度	建設用地取得（秋田県土地開発公社から）、第1期工事基本設計委託
平成6年度	社会福祉法人を運営主体に決定
平成7年度	社会福祉法人「秋田けやき会」設立、建設工事着工
平成8年度	建設工事竣工
平成9年度	運営開始

### ◆施設の概要

	施 設 名	施 設 内 容	定 員 等	延床面積	建設年次
秋 田 市	特別養護老人ホーム 「やすらぎホームけやき」	◆ホームヘルパー ◆ショートステイ ◆老人デイサービスセンター ◆地域包括支援センター	100人（うち 認知症40人） ショート 専用床20床	5,693㎡	平成 7、8 年 度
	ケアハウス 「ウエルハウス御所野」		100人	5,028㎡	平成 7、8 年 度
	秋田市御所野交流センター 「御所野ふれあいセンター」	◆多目的ホール ◆機能訓練室 ◆会議室 ◆親子プレイルーム ※	◆利用時間 9時～21時 ◆利用料 無 料	1,169㎡	平成 8年度
	特別養護老人ホーム 「ふらっとけやき」		29人	1,242㎡	令和 2年度
秋 田 県	コミュニティセンター ----- 総合相談センター ----- 生きがい活動施設 ----- 健康施設	◆大浴場 ◆宿泊室 ----- ◆介護実習・普及センター ----- ◆陶芸室 ----- ◆木工室 ----- ◆屋内運動広場 ◆屋内温水プール	◆開館時間 9時～17時 ◆休館日 毎週月曜日 年 末 年 始 ◆利用料 有 料	6,200㎡ ----- 1,700㎡ ----- 1,400㎡	平成 7、8 年 度
	指定障害者支援施設 「障害者支援センター御所野」		40人	2,382㎡	平成 29、30 年 度

※親子プレイルームの利用時間は18時45分まで。

◆利用状況

秋田市御所野交流センター

単位：人

年 度	開館日数(日)	総入館者数	一日当り入館者数
令和元年度	360	17,936	50
令和2年度	337	6,300	19
令和3年度	359	5,037	14
令和4年度	359	6,747	19
令和5年度	360	6,048	17

■ふれあいセンター

老人福祉センターを核として、老人デイサービスセンターや地域包括支援センターのほか、各種福祉機能を付加した、総合的な福祉センターである。

◆所在地等

設置場所 秋田市八橋南一丁目8-2 (サンライフ秋田に隣接)

敷地面積 9,120.83㎡ 建築面積 1,817.03㎡ 延床面積 3,169.10㎡

オープン 平成3年4月10日

◆施設の概要

施 設 名	施設内容・利用時間等	延床面積	
老人福祉センター	<ul style="list-style-type: none"> <li>◆福祉の各種相談窓口</li> <li>◆健康教室、機能回復訓練</li> <li>◆教養講座、高齢者大学</li> <li>◆福祉関係団体の拠点施設                             <ul style="list-style-type: none"> <li>○社会福祉協議会</li> <li>○シルバー人材センター</li> <li>○老人クラブ連合会</li> <li>○身体障害者協会</li> <li>○母子寡婦福祉連合会</li> </ul> </li> </ul>	<ul style="list-style-type: none"> <li>◆利用時間 9時～21時 (個人は17時まで)</li> <li>◆休館日 日曜、祝日 (敬老の日除く) 年末年始</li> <li>◆利用料 無 料</li> </ul>	2,421.1㎡
老人デイサービスセンター	<ul style="list-style-type: none"> <li>◆利用時間 9時～16時</li> <li>◆休 館 日 日曜、祝日および年末年始</li> </ul>	620.3㎡	
地域包括支援センター	<ul style="list-style-type: none"> <li>◆地域包括支援センター                             <ul style="list-style-type: none"> <li>○介護予防ケアマネジメントや各種相談受付</li> <li>○高齢者福祉サービスの申請代行</li> </ul> </li> </ul>	127.7㎡	

◆利用状況

老人福祉センター

単位：人

年 度	開館日数(日)	総入館者数	一日当り入館者数
令和元年度	291	43,590	150
令和2年度	276	36,809	133
令和3年度	294	38,232	130
令和4年度	294	40,367	137
令和5年度	296	37,026	125

※老人デイサービスセンター利用者を含む。

## ■河辺総合福祉交流センター

福祉サービスの推進、市民の教養の向上および交流の促進等を図り、市民に自主的な健康の維持および地域福祉活動の場を提供するための、総合的な福祉交流センターである。

### ◆所在地

設置場所 秋田市河辺北野田高屋字上前田表66-1

### ◆施設の概要

施設名	施設の内容・利用時間等	延床面積	
河辺総合福祉交流センター	<ul style="list-style-type: none"> <li>◆三世代交流ホール</li> <li>◆高齢者カルチャールーム</li> <li>◆調理実習室</li> <li>◆健康学習室</li> </ul> <p>講習会、イベント会場や各種予防接種・集団健診会場として利用されている。</p>	<ul style="list-style-type: none"> <li>◆利用時間 9時～21時</li> <li>◆休館日 国民の祝日 年末年始</li> <li>◆利用料（4時間） 三世代交流ホール 22,000円 音響設備13,750円 その他 4,400円</li> </ul>	2,110.7㎡

令和6年度から

- ◆利用料（1時間）
- 三世代交流ホール  
3,310円
- 高齢者カルチャールーム  
800円
- 調理実習室  
610円
- 健康学習室  
550円
- 音響設備（マイクを除く。）  
3,430円

### ◆利用状況

河辺総合福祉交流センター

単位：人

年度	開館日数(日)	総入館者数	一日当り入館者数
令和元年度	345	10,118	29
令和2年度	320	6,792	21
令和3年度	343	9,849	29
令和4年度	356	6,078	17
令和5年度	345	6,829	20

# 介 護 保 険

平成12年から始まった介護保険事業は、令和6年度から第9期事業計画に基づき、事業の円滑な実施のため、システムの適切な運用、事業者への情報提供、特別対策事業などを実施している。

## ■第1号被保険者（65歳以上）の保険料

段 階	対 象 者	保 険 料 年 額(円)		構成割合(%)
第1段階	生活保護受給者等	基準額×0.285	21,314	19.7
第2段階	世帯全員が市民税非課税で本人の公的年金収入額と合計所得金額の合計が120万円以下の者	基準額×0.45	33,653	9.4
第3段階	世帯全員が市民税非課税で本人の公的年金収入額と合計所得金額の合計が120万円を超える者	基準額×0.685	51,228	9.3
第4段階	本人が市民税非課税で公的年金収入額と合計所得金額の合計が80万円以下の者	基準額×0.90	67,306	11.8
第5段階	本人が市民税非課税で公的年金収入額と合計所得金額の合計が80万円を超える者	基準額	74,784	12.3
第6段階	市民税課税者（合計所得が120万円未満）	基準額×1.20	89,741	14.4
第7段階	市民税課税者 （合計所得が120万円以上150万円未満）	基準額×1.30	97,220	6.1
第8段階	市民税課税者 （合計所得が150万円以上180万円未満）	基準額×1.50	112,176	4.8
第9段階	市民税課税者 （合計所得が180万円以上250万円未満）	基準額×1.60	119,655	5.3
第10段階	市民税課税者 （合計所得が250万円以上300万円未満）	基準額×1.70	127,133	1.8
第11段階	市民税課税者 （合計所得が300万円以上400万円未満）	基準額×1.75	130,872	2.1
第12段階	市民税課税者 （合計所得が400万円以上720万円未満）	基準額×1.80	134,612	1.8
第13段階	市民税課税者 （合計所得が720万円以上）	基準額×1.90	142,090	1.3

※構成割合は第9期事業計画より

## ■第1号被保険者数（65歳以上）

単位：人

区 分	年 度	平成30年度	令和元年度	令和2年度	令和3年度	令和4年度	令和5年度
65歳以上75歳未満		46,482	47,325	48,342	47,599	46,297	44,998
75歳以上		48,156	48,563	48,357	49,627	51,265	52,708
合 計		94,638	95,888	96,699	97,226	97,562	97,706
人口に占める割合		(30.7%)	(31.3%)	(31.8%)	(32.2%)	(32.7%)	(33.1%)
(参考)人口 ※		308,163	306,265	304,334	301,573	298,587	295,065

※各年3月31日現在

## ■要介護（要支援）認定者数

単位：人

年 度	要 介 護 度							認 定 者 数 合 計	第2号再掲 (40歳～64歳)
	要支援1	要支援2	要介護1	要介護2	要介護3	要介護4	要介護5		
令和元年度	2,812	2,483	4,468	3,318	2,915	2,141	1,511	19,648	377
令和2年度	3,044	2,444	4,667	3,300	3,029	2,238	1,443	20,165	372
令和3年度	3,033	2,419	4,770	3,252	3,007	2,221	1,465	20,167	365
令和4年度	2,936	2,388	4,779	3,345	2,939	2,203	1,301	19,891	361
令和5年度	3,090	2,348	4,937	3,329	2,951	2,196	1,247	20,098	354



■要介護認定申請の内訳

単位：件

年 度 \ 区 分	新 規	更 新	※区分変更	転 入 等	合 計
令和元年度	4,040	10,364	2,307	111	16,822
令和2年度	4,025	3,850	2,673	99	10,647
令和3年度	4,005	7,897	2,824	104	14,830
令和4年度	4,385	8,820	2,683	138	16,026
令和5年度	4,291	5,653	2,927	98	12,969

※要支援者の要介護新規を含む

■居宅介護（介護予防）サービス受給者数

単位：人

区 分	年 度 \ 要介護度	令和3年度末	令和4年度末	令和5年度末
		受給者数	受給者数	受給者数
第1号被保険者 (65歳以上)	要支援1	758	799	901
	要支援2	993	1,017	1,087
	要介護1	3,577	3,588	3,733
	要介護2	2,493	2,639	2,626
	要介護3	1,958	1,891	1,841
	要介護4	1,131	1,118	1,172
	要介護5	580	547	512
	合 計	11,490	11,599	11,872
第2号被保険者 (40歳以上65歳未満)	要支援1	15	13	13
	要支援2	28	24	21
	要介護1	79	79	73
	要介護2	71	86	63
	要介護3	38	43	40
	要介護4	27	21	29
	要介護5	23	24	24
	合 計	281	290	263
合 計	要支援1	773	812	914
	要支援2	1,021	1,041	1,108
	要介護1	3,656	3,667	3,806
	要介護2	2,564	2,725	2,689
	要介護3	1,996	1,934	1,881
	要介護4	1,158	1,139	1,201
	要介護5	603	571	536
	合 計	11,771	11,889	12,135

■地域密着型（介護予防）サービス受給者数

単位：人

区 分	令和3年度末	令和4年度末	令和5年度末
第1号被保険者（65歳以上）	2,173	2,284	2,351
第2号被保険者（40歳以上65歳未満）	41	51	36
合 計	2,214	2,335	2,387

■施設介護サービス受給者数

単位：人

区 分	施設区分	年 度		
		令和3年度末	令和4年度末	令和5年度末
第1号被保険者 （65歳以上）	介護老人福祉施設	1,298	1,334	1,342
	介護老人保健施設	1,218	1,195	1,103
	介護療養型医療施設	0	0	0
	介護医療院	1	1	2
	合 計	2,517	2,530	2,447
第2号被保険者 （40歳以上65歳未満）	介護老人福祉施設	10	7	8
	介護老人保健施設	21	22	19
	介護療養型医療施設	0	0	0
	介護医療院	0	0	0
	合 計	31	29	27
合 計	介護老人福祉施設	1,308	1,341	1,350
	介護老人保健施設	1,239	1,217	1,122
	介護療養型医療施設	0	0	0
	介護医療院	1	1	2
	合 計 （実 人 数）	2,548 (2,539)	2,559 (2,559)	2,474 (2,470)

■介護保険円滑実施のための特別対策事業および家族介護支援事業

単位：千円

事 業 名	事業内容等	利用実績額		
		令和3年度	令和4年度	令和5年度
家族介護用品支給事業	◆対象者 要介護4・5で、所得段階1・2・3の高齢者の同居家族	9,120	8,848	9,577
	◆支給方法 紙おむつ等の介護用品、月額6,250円限度	(213人)	(200人)	(218人)
家族介護慰労事業	◆対象者 要介護4・5の市民税非課税世帯	200	300	300
	◆事業内容 1年間介護サービスの利用がない場合慰労金10万円支給	(2人)	(3人)	(3人)

※( )内は実人数

■介護保険サービス利用状況

単位：件

サービス利用 延べ件数	サービス種類		年度	令和3年度	令和4年度	令和5年度
	居宅	居	ホームヘルプサービス		35,966	35,409
訪問入浴				1,978	1,886	1,884
訪問看護				14,839	15,702	16,891
訪問リハビリテーション				1,859	1,981	2,216
居宅療養管理指導				12,436	13,672	14,009
デイサービス				31,366	31,294	30,454
宅		通所リハビリテーション		12,643	12,803	13,036
		ショートステイ(療養含む)		30,490	28,881	29,429
		福祉用具貸与		69,781	71,564	73,469
		特定施設入居者生活介護		12,861	12,813	13,183
		福祉用具購入		1,086	1,076	1,216
		住宅改修費		617	603	655
地域密着	地域密着	定期巡回・随時対応型訪問介護看護		423	371	230
		夜間対応型訪問介護		0	0	0
		地域密着型デイサービス		13,123	13,226	14,506
		認知症デイサービス		1,107	901	798
		小規模多機能型居宅介護		6,326	6,069	5,781
		グループホーム		4,540	5,091	5,321
		地域密着型介護老人福祉施設		1,716	1,736	1,703
		看護小規模多機能型居宅介護		844	935	1,123
施設	施設	介護老人福祉施設(特養)		15,599	16,440	16,449
		介護老人保健施設		14,702	14,430	14,408
		介護療養型医療施設		0	0	0
		介護医療院		11	12	16

■介護保険サービス給付額

単位：千円

サービス 給付額	サービス種類		年度	令和3年度	令和4年度	令和5年度
	居宅	居	ホームヘルプサービス		1,774,518	1,835,497
訪問入浴				107,379	105,627	105,038
訪問看護				499,635	530,410	566,262
訪問リハビリテーション				51,859	54,774	63,498
居宅療養管理指導				69,389	75,290	77,853
デイサービス				1,943,166	1,888,283	1,871,285
宅		通所リハビリテーション		654,504	638,961	638,825
		ショートステイ(療養含む)		5,231,312	5,000,252	5,052,691
		福祉用具貸与		811,261	830,594	861,903
		特定施設入居者生活介護		2,172,826	2,182,689	2,248,805
		福祉用具購入		30,137	31,486	37,794
		住宅改修費		47,247	50,733	55,729
地域密着	地域密着	定期巡回・随時対応型訪問介護看護		46,924	44,108	23,834
		夜間対応型訪問介護		0	0	0
		地域密着型デイサービス		866,678	837,570	918,179
		認知症デイサービス		103,045	83,528	79,400
		小規模多機能型居宅介護		1,125,209	1,116,454	1,065,217
		グループホーム		1,159,544	1,297,701	1,374,412
		地域密着型介護老人福祉施設		477,582	499,957	485,737
		看護小規模多機能型居宅介護		203,831	234,126	263,958
施設	施設	介護老人福祉施設(特養)		3,923,238	4,163,420	4,196,744
		介護老人保健施設		4,155,481	4,111,371	4,161,894
		介護療養型医療施設		0	0	0
		介護医療院		4,569	4,900	6,509

■指定居宅介護支援事業者

令和6年4月1日現在

	事業所の名称	所在地	電話番号
中央地域	秋田市社協居宅介護支援秋田事業所	八橋南一丁目8-2	883-1468
	秋田市医師会居宅介護支援事業所	八橋南一丁目8-5秋田市医師会館内	896-7707
	ケアポート秋田居宅介護支援事業所	山王沼田町2-41	883-1578
	羽州人ヒーリングカンパニー	山王三丁目1-1 秋田県庁第二庁舎 3階 創業支援室A-9	090-5187 -3066
	ケアマネジャーのまちけあ	山王三丁目1-1 秋田県庁第二 庁舎3階 創業支援室A-8	090-3984 -1415
	NPOきらら居宅介護支援事業所	大町二丁目5-1 きららアバンパレス1階	080-3565-2523
	ゆきわり草ケアプランセンター	川元むつみ町3-32	874-8095
	きらら居宅介護支援事業所	川元開和町1-35 東和ビル1階	895-7277
	みらい介護支援センター	川尻上野町1-19	896-6226
	やさしい手秋田居宅介護支援事業所	川尻総社町7-1	896-0001
	ケアセンターゆめつむぎ	茨島四丁目5-10	863-2762
	ツクイ秋田茨島	茨島二丁目11-65	867-8801
	ケアプランセンターひばり	卸町五丁目14-10	893-3669
	リンデンバウムいずみケアプランセンター	泉菅野二丁目17-11	896-5850
	ケアプランセンター虹の街	泉中央四丁目2-8T・Kビル1F	838-0301
	秋田介護の窓口	泉中央二丁目9-16 佐藤事務所3号室	827-3755
	有限会社ポプラ・ケアサービス	保戸野桜町15-10	896-5092
	秋田県看護協会立居宅介護支援事業所	保戸野千代田町16-16	853-4120
	介護支援センターほくと	中通四丁目3-23	874-8288
	中通ケアプランセンター	中通五丁目9-22	837-2502
	居宅介護支援事業所幸	中通六丁目4-27	827-3337
	指定居宅介護支援さくら家	榎山金照町1-32-2	853-7504
	ヒューマンハート秋田居宅介護支援事業所	榎山太田町11-5	835-6899
	川口居宅介護支援事業所	榎山登町10-64	832-7506
東部地域	介護支援センターふるさと	手形字才ノ浜27-6	884-0350
	スマート・ケアプランセンター	手形新栄町4-1	874-8552
	ひだまり居宅介護支援事業所	東通仲町4-1秋田拠点センターアルヴェ5階	884-1402
	SOMPOケア 秋田旭川 居宅介護支援	旭川清澄町16-17	884-3284
	魁聖園居宅介護支援事業所	新藤田字治郎沢52-6	884-1077
	介護支援センター遊心苑	添川字境内川原196-1	831-3666
	はあと介護支援センター	添川字地ノ内143-5	884-1896
	光峰苑居宅介護支援センター	添川字矢坂16-1	868-1444
	ケアプランセンター花はな	添川字添川170-7	893-4646
	本道の街居宅介護支援事業所	柳田字川崎138	884-7727
	秋田ひまわりの家居宅介護支援事業所	下北手桜字新桜谷地85	887-5221
	ひがし稲庭クリニック介護支援センター	下北手松崎字岩瀬124	887-3355
	秋田在宅ケアセンター	下北手松崎字前谷地142-1	887-3886
	桜の園居宅介護支援事業所	下北手梨平字登館41-3	838-6112

	事業所の名称	所在地	電話番号
東 部 地 域	ひろおもて居宅介護支援センター	広面字家ノ下7-1	838-1088
	うぐいす城東在宅サポートセンター	広面字宮田32-1	838-0508
	ケアプラン支援センターふきのとう	広面字二階堤20-1	893-5422
	居宅介護支援事業所心音	広面字樋ノ沖35-2	838-6201
	ケアプランよこもり	横森一丁目20-30	853-8388
	アースサポート秋田	桜一丁目13-7	836-6811
	ファミリー園居宅介護支援事業所	桜一丁目4-21	825-0020
	ひかり居宅介護支援センター	桜二丁目17-30	874-8885
	河辺荘居宅介護支援事業所	河辺大張野字水口沢216	881-1181
	秋田市社協居宅介護支援河辺事業所	河辺北野田高屋字上前田表66-1	881-1203
	サポートセンターおぐら	河辺和田字坂本北470-1	893-4546
西 部 地 域	バイタルケア秋田南介護サービス	新屋松美ガ丘東町7-46	853-4546
	フォーエバーケアプランセンター	新屋大川町18-7	888-8688
	ケアプランセンターワンズライフ	新屋大川町19-85	827-3557
	居宅介護支援事業所オモシエ	新屋日吉町45-3-1	827-7717
	ア・ラ・ヤでデイ	新屋比内町13-1	888-8177
	らいくケアプランセンター	新屋扇町12-49	838-4816
	新成園指定居宅介護支援事業所	浜田字元中村280-9	828-0022
	松寿会指定居宅介護支援事業所	浜田字陳ケ原35-31	828-7630
	あゆみの里居宅介護支援事業所	豊岩小山字前田表150	828-6691
	ふれ愛の里居宅介護支援センター	豊岩小山字中山216-27	888-8201
南 部 地 域	桜の香りケアプラン	牛島西三丁目4-16	838-1022
	ケアプランリンクス	牛島東五丁目1-13	827-5090
	牛島居宅介護支援事業所	牛島東六丁目5-17	893-5360
	南寿園居宅介護支援事業所	上北手猿田字後谷地108-3	829-0991
	かみの里居宅介護支援センター	上北手百崎字二タ子沢1-6	889-6294
	仁井田福祉センター居宅介護支援事業所	仁井田字切上240-1	829-3115
	ケアプラン工房	仁井田新田一丁目11-63	829-1307
	SOMPOケア 秋田仁井田 居宅介護支援	仁井田新田一丁目5-14	892-7876
	御野場病院ケアプランセンター	仁井田新田三丁目14-17	893-5331
	赤とんぼ居宅介護支援事業所	仁井田本町六丁目2-8 レジデンス関B棟102室	853-7530
	黒子ケアラボ	御野場三丁目1-10	050-5364-3570
	御野場病院介護支援センター	御野場四丁目3-4	829-3281
	コリウス居宅介護支援事業所	四ツ小屋字城下当场253-4	853-1556
	ごしよのの森	四ツ小屋末戸松本字地藏田266	853-8667
	秋田けやき会居宅介護支援事業所	御所野下堤五丁目1-5	826-0588
	ななかまどの街居宅介護支援事業所	御所野下堤二丁目1-7-1	892-7880
	アースワン居宅介護支援事業所	御所野堤台二丁目2-19	829-0123
みるくていケアプランセンター	大住南二丁目8-19	853-0067	
花の家居宅介護支援事業所	雄和石田字苗代沢18	881-3061	

	事業所の名称	所在地	電話番号
北 部 地 域	寿光園居宅介護支援事業所	寺内後城6-41	893-5761
	ニチイケアセンターこうや	寺内字三千刈70-1	883-1030
	たんぽぽケアプランセンター	寺内字イサノ101 アルファコート 1F	853-0550
	みそのホーム居宅介護支援事業所	寺内蛭根二丁目6-34	824-3341
	ラベンダーケアプラン	寺内蛭根二丁目9-10	863-6532
	悠悠ケアプランサービス	寺内油田三丁目12-6	880-5503
	プランケアこまち	将軍野南五丁目10-30 伊藤アパ 202号室	807-5610
	スマイル居宅介護支援事業所	将軍野東一丁目4-38	846-6872
	指定居宅介護支援事業所ケアプラン鹿嶋	将軍野東一丁目7-28 プラントールII 103号室	853-5670
	介護支援いずみ	外旭川字三千刈114-1	866-3753
	合同会社ハレルヤ介護プラン	外旭川字山崎380-2	853-7827
	千秋苑指定居宅介護支援事業所	外旭川字神田592	869-7800
	外旭川介護支援センター	外旭川字中谷地46	869-9000
	けあまね処グッと楽	土崎港東四丁目2-43	853-1903
	社会医療法人正和会五十嵐記念病 院 居宅介護支援事業所	土崎港中央一丁目17-23	845-8105
	あったかいごセンター秋田指定居 宅介護支援事業所	土崎港中央三丁目12-9	893-5795
	新秋会ケアプランセンター	土崎港中央三丁目4-39	827-6570
	土崎居宅介護支援事業所	土崎港中央四丁目4-26	845-4123
	介護相談室だんだん	土崎港西五丁目12-17	893-6372
	居宅介護支援事業所 ホッとらっく	土崎港南三丁目9-30	847-3567
	ゆりかご指定居宅介護支援事業所	飯島字寄進田94-1	816-0065
	三楽園居宅介護支援事業所	飯島字堀川84-20	857-3101
	ケアプランセンターらいらっく	飯島松根西町7-28	853-4865
	愛染会居宅介護支援事業所	飯島新町一丁目3-15	857-0540
	秋田県厚生連あきた指定居宅介護支援事業所	飯島西袋一丁目1-1	880-0532
	福寿居宅介護支援事業所	飯島飯田二丁目9-28	880-5559
	ケアセンターみさご	飯島美砂町5-71	880-2525
	在宅介護サービスステーションた んぽぽ飯島居宅介護支援	飯島緑丘町18-19	847-0835
幸楽園居宅介護支援事業所	上新城中字片野4	870-2226	



# 児 童 福 祉

## ■認可保育所

令和6年4月1日現在

公私	施設名	定員	延長保育	一時預かり	障がい児保育	休日保育
公立	1 寺内保育所	120	○	○	○	
	2 岩見三内保育所	39	○	○	○	
	3 新波保育所※					
	4 川添保育所	89	○	○	○	
	5 雄和中央保育所	33	○	○	○	
	6 河辺保育所	150	○	○	○	
	計	431	5	5	5	0
私立	7 第一ルンビニ園	140	○	○	○	○
	8 第二ルンビニ園	150	○	○	○	○
	9 城南園	60	○	○		○
	10 日新保育園	150	○	○	○	
	11 勝平保育園	150	○	○	○	
	12 あきた保育園	90	○	○	○	●
	13 はねかわ保育所	30	○	○		○
	14 白百合保育園	210	○	○		○
	15 こばと保育園	110	○	○	○	
	16 みつば保育園	40	○	○	○	
	17 大野保育園	140	○	○		
	18 北保育園	48	○			
	19 やまばと保育園	80	○	○		
	20 ひがし保育園	70	○	○	○	
	21 みどり保育園	70	○	○		
	22 さくら保育園	90	○	○		
	23 グリーンローズ保育園	50	○	○	○	
	24 こひつじ保育園	72	○	○	○	
	25 ごしよの保育園	160	○	○		
	26 こどものくに保育園	60	○	○		
	27 あさひ保育園	90	○	○		○
	28 上北手保育園	100	○	○	○	
	29 わかこま第一保育園	100	○	○		
	30 秋田駅東保育園	69	○	○	○	
	31 南通りすこやか保育園	60	○	○	○	
	32 こどものいえ保育園	28	○	○		
	33 こぐま保育園	30	○	○		
	34 かわしり保育園	60	○	○	○	○
	35 ほどの保育園	72	○	○		
	36 グリーンローズてがた保育園	70	○	○		
	37 牛島ルンビニ園	70	○	○	○	
	38 かわぐち保育園	60	○	○	○	
	39 キッズステーションしょうぐんの	36	○			
	40 くれよんハウス	60	○	○	○	
	41 めぐみ保育園	60	○	○	○	
	42 ニチイキッズ秋田ひろおもて保育園	40	○	○	○	
	43 やどめ保育園	70	○	○	○	
	44 わかこま第二保育園	90	○	○		
	45 ぱんだ保育園	30	○			
	46 さくらんぼ保育園	36	○	○		
	47 ナーサリー小鳥の木	90	○	○	○	○
	計	3,291	41	38	21	9
	合 計	3,722	46	43	26	9

※延長保育は、11時間を超えて開所している施設  
 ※障がい児保育は、令和6年4月1日現在で受入している施設  
 ※休日保育の●は、自園児のみを対象としている施設  
 ※新波保育所は、令和6年4月1日以降休所



## ■認定こども園

	施設名	定員	延長保育	一時預かり	障がい児保育	休日保育
1	のびのびこども園	135	○		○	
2	幼保連携型にいだこども園	231	○	○	○	
3	こまどり幼稚園・保育園	170	○	○	○	
4	認定こども園四ツ小屋	95	○	○	○	
5	外旭川わんわんこども園	150	○	○		
6	認定こども園聖園幼稚園・保育園	160	○		○	
7	認定こども園聖霊幼稚園・保育園	76		○	○	
8	認定こども園土崎幼稚園	30			○	
9	土崎カトリックこども園	120			○	
10	山王幼稚園・保育園	207	○	○	○	
11	秋田太陽幼稚園ベビー園	120	○	○	○	
12	けやき平こども園	40	○	○	○	
13	勝平幼稚園 ひよこ保育園	123	○	○	○	
14	あさひかわこども園	100	○	○	○	
15	あおぞら幼保連携型認定こども園	120	○	○	○	○
16	認定こども園ひかり幼稚園	71	○		○	
17	ルーテル愛児幼稚園	69	○	○	○	
18	ウェルビューいずみこども園	90	○	○	○	
19	認定こども園御所野幼稚園	100	○		○	
20	あきた中央こども園	110	○	○	○	
21	こども園あきた風の遊育舎	186	○	○	○	
22	こども園こうほく風の遊育舎	128	○	○	○	○
23	認定こども園サン・パティオこども園	90	○	○	○	
24	幼保連携型認定こども園あおぞらなないろ園	99	○	○	○	
25	秋田認定こども園	70	○	○		
26	ならやま認定こども園	90	○	○	○	●
27	こども園いずみ風の遊育舎	90	○	○	○	
28	あきたこどもの森	7				
29	白百合いずみこども園	144	○	○	○	
30	認定こども園新屋幼稚園・ほいくえん	90	○	○	○	
31	幼保連携型認定こども園ふじ	120	○	○	○	
32	幼保連携型認定こども園ナーサリーふじ	120	○	○	○	
33	認定こども園秋田幼稚園	20	○	○	○	
34	かんば認定こども園	130	○	○		
35	幼保連携認定こども園ナーサリー土崎	129	○	○	○	
合計		3,839	31	28	31	3

※定員は、2号、3号認定子どもの定員

※延長保育は、11時間を超えて開所している施設

※障がい児保育は、令和6年4月1日現在で受入している施設

※休日保育の●は、自園児のみを対象としている施設

### ■小規模保育事業

	施設名	定員	延長保育
1	大町子供の家	12	
2	エンジェルハウスかつひら	12	○
3	秋田みなと園	19	○
4	Kid'sPatio!あきたルーム	16	
5	きらきら保育園秋田駅前	12	○
6	豆の木保育園	19	
7	わかばベビー保育園	17	○
8	シエルアンジュ園	18	○
9	広面みなと園	12	○
10	もりのらくえん	19	○
11	チェリッシュ保育園	19	○
12	シエル2号館	18	○
13	こまちベビー園	12	○
14	こまどりリトル園	18	○
15	ごしょのベビー園	18	○
	計	241	12

### ■事業所内保育事業

	施設名	定員	延長保育
1	オレンジリー秋田 第1 保育園	12	○
2	し～な保育園	9	○
3	きらら保育園かんと通り	15	○
	計	36	3

※定員は、地域枠定員

■ 保育所入所児童の理由別入所状況

各年4月1日現在 単位：人

年度 区分	令和 3年度	令和 4年度	令和 5年度	令和6年度		対前年度比	
				人数(人)	比率(%)	増減(人)	増減率(%)
就 労	6,507	6,578	6,480	6,490	95.5	10	0.2
母親の出産等	7	9	14	16	0.2	2	14.2
病人の介護等	27	26	17	11	0.2	▲6	▲35.3
その他	384	332	317	282	4.1	▲35	▲11.0
計	6,925	6,945	6,828	6,799	100.0	▲29	▲0.4

■ 保育所入所児童の年齢別入所状況

各年4月1日現在 単位：人

年度 年齢		令和 3年度	令和 4年度	令和 5年度	令和 6年度	構成比(%)		対前年度比	
						年齢別	全体	増減(人)	増減率(%)
0歳	認可保育所	206	164	127	117	54.9	1.7	▲10	▲7.9
	認定こども園	104	106	91	85	39.9	1.3	▲6	▲6.6
	小規模保育	23	24	10	7	3.3	0.1	▲3	▲30.0
	事業所内保育	3	9	6	4	1.9	0.1	▲2	▲33.3
	小計	336	303	234	213	100.0	3.2	▲21	▲9.0
1～2歳	認可保育所	1,514	1,430	1,369	1,269	49.1	18.6	▲100	▲7.3
	認定こども園	884	995	1,064	1,153	44.5	17.0	89	8.4
	小規模保育	144	132	129	118	4.6	1.7	▲11	▲8.5
	事業所内保育	52	44	50	46	1.8	0.7	▲4	▲8.0
	小計	2,594	2,601	2,612	2,586	100.0	38.0	▲26	▲1.0
3歳	認可保育所	740	671	632	622	47.3	9.1	▲10	▲1.6
	認定こども園	563	661	641	688	52.4	10.1	47	7.3
	小規模保育	0	0	0	0	0.0	0.0	0	0.0
	事業所内保育	6	4	2	4	0.3	0.1	2	100.0
	小計	1,309	1,336	1,275	1,314	100.0	19.3	39	3.1
4～5歳	認可保育所	1,489	1,385	1,305	1,231	45.8	18.1	▲74	▲5.7
	認定こども園	1,194	1,313	1,395	1,452	54.1	21.3	57	4.1
	小規模保育	0	0	0	0	0.0	0.0	0	0.0
	事業所内保育	3	7	7	3	0.1	0.1	▲4	▲57.1
	小計	2,686	2,705	2,707	2,686	100.0	39.5	▲21	▲0.8
計	認可保育所	3,949	3,650	3,433	3,239	47.6	47.6	▲194	▲5.7
	認定こども園	2,745	3,075	3,191	3,378	49.8	49.7	187	5.9
	小規模保育	167	156	139	125	1.8	1.8	▲14	▲10.1
	事業所内保育	64	64	65	57	0.8	0.8	▲8	▲12.3
	小計	6,925	6,945	6,828	6,799	100.0	100.0	▲29	▲0.4

■ 幼稚園入所状況

各年4月1日現在 単位：人

NO	年度 施設名	令和 3年度	令和 4年度	令和 5年度	令和 6年度	対前年度比	
						増減(人)	増減率(%)
1	金足西幼稚園	24	15	10	7	▲3	▲30.0
2	上新城幼稚園	7	-	-	-	-	-
	計	31	15	10	7	▲3	▲30.0

※上新城幼稚園：R4.3.31閉園

■認可外保育施設入所状況

各年4月1日現在 単位：人

NO	年度 施設名	令和	令和	令和	令和	令和	対前年度比 増減	備考 (認可等)
		元年度	2年度	3年度	4年度	5年度		
1	カナリヤ保育園	7	7	-	-	-	-	R3.3.31廃園
2	大町子供の家	15	7	13	4	6	2	
3	どんぐりホーム	15	14	15	12	10	▲2	
4	愛護保育センター	4	4	1	0	-	-	R4.5.23休園
5	ちびっこランド秋田みなと園	3	-	-	-	-	-	R2.3.31廃園
6	保育園すいとまむ	43	40	44	44	38	▲6	
7	ちびっこランドにいだ園	11	17	9	7	8	1	
8	森の幼稚舎	-	3	6	-	-	-	R4.3.31廃園
	計	98	92	88	67	62	▲5	

※対前年度比の計は、令和4年度計と令和5年度計の比較としている。

■事業所内保育施設入所状況

各年4月1日現在 単位：人

NO	年度 施設名	令和	令和	令和	令和	令和	対前年度比 増減	備考 (認可等)
		元年度	2年度	3年度	4年度	5年度		
1	秋田大学医学部附属病院千秋保育園	35	25	24	25	23	▲2	
2	医療法人久幸会院内保育所わんぱく保育室	3	3	7	8	10	2	
3	医療法人運忠会あおぞら保育園	11	7	-	-	-	-	R3.3.31廃園
4	医療法人明和会院内こども園	31	34	34	20	12	▲8	
5	市立秋田総合病院院内保育園こどもの国	18	12	21	28	18	▲10	
6	秋田ヤクルト泉センター託児所	1	0	0	1	3	2	
7	秋田ヤクルト東通センター託児所	2	2	3	1	2	1	
8	医療法人杏仁会法人内託児室	4	2	1	2	2	0	
	計	105	85	90	85	70	▲15	

※対前年度比の計は、令和4年度計と令和5年度計の比較としている。

■企業主導型保育事業

令和6年4月1日現在

NO	施設名	定員	開設年月日
1	ニチイキッズ秋田はすぬま保育園	18	H29. 4. 1
2	ぽっぽランドこまち	10	H29.12. 1
3	あさひかわベビー園	12	H29.12. 1
4	さんのうベビー園	12	H30. 4. 1
5	ゆめの樹保育園	18	H30. 4. 2
6	秋田赤十字病院院内保育園ちえの和	30	H30. 4. 1
7	オレンジリー秋田第2保育園	42	H30. 8. 1
8	ビーンズ保育園	19	R 1. 8. 5

■私立保育所等の給付費支出状況

単位：か所、千円

区分 年度	私立保育所		認定こども園		小規模保育		事業所内保育		幼稚園	
	施設	金額	施設	金額	施設	金額	施設	金額	施設	金額
令和元年度	46	5,325,427	28	3,486,524	17	448,221	4	155,354	4	193,625
令和2年度	47	5,184,987	29	3,997,817	18	485,273	4	135,809	4	224,971
令和3年度	46	5,042,115	31	4,203,987	16	461,748	4	139,877	4	208,733
令和4年度	44	4,857,706	34	4,581,647	15	429,689	3	134,594	3	137,195
令和5年度	43	4,951,547	34	4,948,728	15	404,898	3	153,624	7	395,374

■すこやか子育て支援事業（平成3年度～）

※令和3年度から第2子以降保育料無償化等事業と事業統合。

◆保育料助成

保育施設入所児童の保育料の一部または全額を助成することにより経済的負担を軽減。

上段：実施人数（人）・下段：助成金額（千円）

施設区分 年度	令和4年度				令和5年度			
	施設数	助成割合			施設数	助成割合		
		1 / 2	1 / 4	全額(※2)		1 / 2	1 / 4	全額(※2)
認定こども園等 (※1)	67	102 12,485	535 42,691	665 135,525	68	83 10,709	516 42,699	666 145,728

※1 認定こども園等には、認定こども園のほか、小規模保育施設、事業所内保育施設、認可外保育施設を含む。

※2 H28. 4. 2以降に第3子以降が出生した世帯の第2子以降の保育料およびH30. 4. 2以降に出生した第2子の保育料を全額助成。また、H30. 4. 2以降に第3子以降が出生した一部の世帯の第2子以降の保育料を半額助成。

◆副食費助成（令和2年度～）

保育施設入所児童の副食費の一部または全額を助成することにより経済的負担を軽減。

上段：実施人数（人）・下段：助成金額（千円）

施設区分 年度	令和4年度				令和5年度			
	施設数	助成割合			施設数	助成割合		
		1 / 2	1 / 4	全額		1 / 2	1 / 4	全額
認可保育所等 (※1)	93	1,608 40,154	1,376 16,839	1,358 64,097	93	1,369 35,150	1,193 14,990	1,740 87,454

※1 認可保育所等には、認可保育所のほか、認定こども園、事業所内保育施設、認可外保育施設を含む。

## ■第1子以降保育料無償化等事業（平成30年度～）

### ◆保育料助成

一定の要件のもと、保育施設入所児童の保育料の全額を助成することにより経済的負担を軽減。

上段：実施人数（人）・下段：助成金額（千円）

施設区分	令和4年度		令和5年度	
	施設数	市制度	施設数	市制度
認可保育所等 (※1)	115	1,276 274,000	114	1,171 263,781

※1 認可保育所等には、認可保育所のほか、認定こども園、小規模保育施設、事業所内保育施設、認可外保育施設を含む。

## ■在宅子育てサポート事業（平成17年9月～）

### ①子育てサポートクーポン券（未定稿）

就学前の児童を在宅で育てている世帯に、「子育てサポートクーポン券」を交付し、そのクーポン券で利用できる8つのサービスを提供している。

【令和4年度事業実績】 交付人数2,745人 交付枚数60,390枚 使用枚数49,886枚

【令和5年度事業実績】 交付人数2,528人 交付枚数55,616枚 使用枚数45,515枚

サービス内容	令和4年度			令和5年度		
	延べ利用実績	使用枚数	使用枚数 比率(%)	延べ利用実績	使用枚数	使用枚数 比率(%)
わんぱくキッズのおでかけプラン	408世帯	1,433枚	2.9	419世帯	1,459枚	3.2
在宅ママ・パパのゆっくりプラン	935人	3,280枚	6.6	923人	3,370枚	7.4
親子の絵本プラン	2,485人	34,279枚	68.7	2,230人	30,626枚	67.3
なかよし親子でおでかけプラン	624人	2,299枚	4.6	545人	2,065枚	4.5
はいポーズ！プラン	393人	7,454枚	14.9	336人	6,660枚	14.6
急な病気でも安心プラン	0人	0枚	0.0	0人	0枚	0.0
いつでもお助けタクシープラン	219人	844枚	1.7	210人	986枚	2.2
親子でランチクッキングプラン	88人	297枚	0.6	106人	349枚	0.8
計		49,886枚	100.0		45,515枚	100.0

### ②多子世帯サポートクーポン券（平成30年6月～）

平成30年4月2日以降に生まれた第3子以降の就学前児童を在宅で育てている世帯に、「多子世帯サポートクーポン券」を交付し、そのクーポン券で利用できる8つのサービスを提供している。

【令和4年度事業実績】 交付人数425人 交付枚数12,750枚 使用枚数11,127枚

【令和5年度事業実績】 交付人数415人 交付枚数12,450枚 使用枚数10,848枚

サービス内容	令和4年度			令和5年度		
	延べ利用実績	使用枚数	使用枚数 比率(%)	延べ利用実績	使用枚数	使用枚数 比率(%)
わんぱくキッズのおでかけプラン	70世帯	243枚	2.2	92世帯	311枚	2.9
在宅ママ・パパのゆっくりプラン	247人	730枚	6.6	178人	574枚	5.3
親子の絵本プラン	402人	5,760枚	51.8	390人	5,644枚	52.0
なかよし親子でおでかけプラン	232人	732枚	6.6	280人	949枚	8.7
はいポーズ！プラン	134人	3,493枚	31.4	121人	3,033枚	28.0
急な病気でも安心プラン	0人	0枚	0.0	0人	0枚	0.0
いつでもお助けタクシープラン	45人	130枚	1.2	57人	233枚	2.1
親子でランチクッキングプラン	12人	39枚	0.4	28人	104枚	1.0
計		11,127枚	100.0		10,848枚	100.0

■児童数、留守家庭児童数推移

各年5月1日現在

年 度	令和2年度	令和3年度	令和4年度	令和5年度	前年度比
児 童 数 (A)	13,489人	13,313人	13,046人	12,753人	▲293人
留守家庭児童数 (B)	5,307人	5,569人	5,550人	5,776人	226人
留守家庭児童率 (B)/(A)	39.3%	41.8%	42.5%	45.3%	2.8ポイント

■児童館・児童センター・児童室利用者数の推移

各年度末現在

年 度	令和2年度	令和3年度	令和4年度	令和5年度	前年度比
施 設 数	42施設	42施設	42施設	40施設	▲2施設
年間延利用者数	444,249人	438,421人	380,415人	410,931人	30,516人
1日当利用者数(平日)	42.4人	42.2人	36.6人	42.0人	5.4人
利 用 率(平日)	13.2%	13.3%	11.8%	13.1%	1.3ポイント

■放課後児童クラブ登録児童数の推移

各年5月1日現在

年 度	令和2年度	令和3年度	令和4年度	令和5年度	前年度比
クラブ数 (A)	49クラブ	53クラブ	54クラブ	55クラブ	1クラブ
登録児童数 (B)	1,885人	2,011人	2,289人	2,338人	49人
1クラブ当登録児童数 (B)/(A)	38人	38人	42人	43人	1人

■助産施設利用者数の推移

各年度末現在 単位：人

NO	施 設 名	令和元年度	令和2年度	令和3年度	令和4年度	令和5年度
1	市立秋田総合病院	2	2	2	2	2
2	秋田厚生医療センター	1	0	0	0	1
3	中通総合病院	1	1	0	1	1
4	秋田赤十字病院	1	0	1	2	1
	計	5	3	3	5	5

■母子生活支援施設入所状況の推移

配偶者のない母とその子どもの自立支援施設

各年3月31日現在

区 分	年 度	令和2年度		令和3年度		令和4年度		令和5年度		対前年度比		
		世帯	人数	世帯	人数	世帯	人数	世帯	人数	増減	増減	
1	秋田婦人ホーム	私立	16	44	15	37	19	44	20	46	1	2
2	秋田わかばハイム	私立	15	37	16	41	15	40	19	53	4	13
3	聖徳会若草ハイム	私立	15	36	19	50	18	42	19	44	1	2
	計		46	117	50	128	52	126	58	143	6	17



## ■児童扶養手当受給状況

父(又は母)と生計を同じくしていない児童(18歳に達する日以後の最初の3月31日までの間の児童又は中程度の障がいのある20歳未満の者)を監護している母(又は父)、又は父母が監護等しない場合は当該児童の養育者に対して支給される。

各年度4月1日現在 単位：人

年 度	令和元年度	令和2年度	令和3年度	令和4年度	令和5年度
受給資格者数	2,690	2,548	2,495	2,388	2,315

### ◆支給額(令和6年4月～) 単位：円

区 分	金額(月額)
全部支給	45,500
一部支給	10,740～45,490
2人目加算額	5,380～10,750
3人目以降加算額1人につき	3,230～6,450

## ■子育て相談支援課

市民協働による子育て支援拠点として、子どもが自由に遊べ、親同士が交流できる場を提供しているほか、次の事業等を行っている。

### ◆相談事業

子ども家庭相談、児童虐待、女性の悩み等の相談に対応している(日曜日は休み)。

単位：件

施 設 名	年 度				
	平成元年度	令和2年度	令和3年度	令和4年度	令和5年度
子ども家庭相談 (子育て、教育相談等)	730	812	837	947	739
うち児童虐待※	151	224	227	255	246
婦 人 相 談	1,465	1,633	1,162	1,176	1,236
合 計	2,195	2,445	1,999	2,123	1,975

※児童虐待として受理した件数(継続含む)

### ◆地域の子育て支援

親子のふれあい広場の開催、子育てボランティアの育成、育児サークル・地域の親子のつどいの支援等を行っている。

単位：人、回、団体

年 度	令和元年度	令和2年度	令和3年度	令和4年度	令和5年度
子ども未来センター利用者	41,077	21,144	20,040	33,026	39,758
よちよち・ぴよんぴよん・びよびよ 広 場 開 催 回 数	46	42	33	50	52
参加者数	2,012	691	629	925	1,277
巡 回 訪 問 実 施 回 数	33	19	11	21	23
参加者数	429	220	112	175	186
子育てボランティア延べ動員数	430	164	106	92	306
育児サークル登録数	9	8	8	7	7
親子のつどい登録数	37	37	37	33	35

◆ファミリー・サポート・センター運営事業（平成12年度～）

一時的に子どもを預けたい利用会員と預かってくれる協力会員の調整を行っており、平成22年度からは病児、早朝・夜間および宿泊の預かりにも対応している。

会員登録者数

単位：人

年 度	令和元年度	令和2年度	令和3年度	令和4年度	令和5年度
利用会員	2,219	2,244	2,212	2,164	2,230
協力会員	464	448	429	425	424
合 計	2,683	2,692	2,641	2,589	2,654

活動件数

単位：件

年 度	令和元年度	令和2年度	令和3年度	令和4年度	令和5年度
活動件数	2,042	1,998	3,026	2,419	2,282
月 平 均	170	167	252	202	190

◆子育てサービス利用者支援事業（平成27年度～）

子育て家庭が、市や市内各地域の子育て支援事業、幼稚園等の施設などから、必要な支援を選択して利用できるよう、利用者支援相談員（子育てナビゲーター）が、子育て家庭のニーズに合わせて、情報提供、相談等のサポートを行っている。



子育てナビゲーター

窓口対応および個別相談の件数

単位：件

区分	令和元年度	令和2年度	令和3年度	令和4年度	令和5年度
窓口対応	997	1,118	1,018	1,039	828
個別相談	1,765	1,812	1,538	2,063	2,050
合計	2,742	2,930	2,556	3,102	2,878
（再掲）電話相談	(120)	(177)	(185)	(303)	(319)
（再掲）電子メール	(0)	(0)	(0)	(0)	(0)

相談内容およびその件数

単位：件

相談内容	令和元年度	令和2年度	令和3年度	令和4年度	令和5年度
教育・保育施設等	1,455	1,706	1,466	1,974	1,876
市の情報	1,347	1,935	1,490	2,047	2,007
地域の情報	628	1,310	1,063	1,681	1,504
子育て情報	184	125	91	160	153
その他	3	2	0	0	2
合計	3,617	5,078	4,110	5,862	5,542

# 母子・父子福祉

## ■母子・父子自立支援員の相談内容別受付状況

単位：件

区 分	年 度	令 和 元年度	令 和 2年度	令 和 3年度	令 和 4年度	令 和 5年度	構成比(%)	対前年度比	
								増減	増減率(%)
生 活 一 般		33	42	36	38	26	3.5%	▲12	68%
生 活 援 護		33	14	12	15	20	2.7%	5	133%
児 童 問 題		37	18	20	20	6	0.8%	▲14	30%
母子父子寡婦福祉資金		587	522	569	632	681	93.0%	49	108%
計		690	596	637	705	733	100.0%	28	104%

※平成22年度より、指導を要しなくなった児童扶養手当現況調査受付件数を除いている。

## ■母子父子福祉資金の貸付状況

単位：千円

区 分	年 度	令和元年度		令和2年度		令和3年度		令和4年度		令和5年度	
		件数	金額	件数	金額	件数	金額	件数	金額	件数	金額
事業開始資金		-	-	-	-	-	-	-	-	-	-
事業継続資金		-	-	-	-	-	-	-	-	-	-
修学資金・高校		4	951	3	891	2	492	-	-	2	447
修学資金・大学		2	1,992	2	1,763	-	-	1	425	1	601
技能習得資金		1	600	2	1,400	1	84	1	168	1	168
修 業 資 金		-	-	1	204	1	204	-	-	-	-
就職支度資金		-	-	-	-	-	-	-	-	-	-
医療介護資金		-	-	-	-	-	-	-	-	-	-
生 活 資 金		1	258	-	-	-	-	-	-	-	-
住 宅 資 金		-	-	-	-	-	-	-	-	-	-
転 宅 資 金		-	-	-	-	-	-	-	-	-	-
就学支度資金		3	900	-	-	1	310	4	1,234	3	777
特例児童扶養資金		-	-	-	-	-	-	-	-	-	-
計		11	4,701	8	4,258	5	1,090	6	1,827	7	1,993

■寡婦福祉資金の貸付状況

単位：千円

区 分	令和元年度		令和2年度		令和3年度		令和4年度		令和5年度	
	件数	金額	件数	金額	件数	金額	件数	金額	件数	金額
事業開始資金	-	-	-	-	-	-	-	-	-	-
事業継続資金	-	-	-	-	-	-	-	-	-	-
修学資金・高校	-	-	-	-	-	-	-	-	-	-
修学資金・大学	-	-	-	-	-	-	-	-	-	-
技能習得資金	-	-	-	-	-	-	-	-	-	-
修業資金	-	-	-	-	-	-	-	-	-	-
医療介護資金	-	-	-	-	-	-	-	-	-	-
住宅資金	-	-	-	-	-	-	-	-	-	-
転宅資金	-	-	-	-	-	-	-	-	-	-
結婚資金	-	-	-	-	-	-	-	-	-	-
就学支度資金	-	-	-	-	-	-	-	-	-	-
計	-	-	-	-	-	-	-	-	-	-

◆母子父子寡婦福祉資金の貸付条件

- 対 象 者     ひとり親家庭の父または母、寡婦
- 保 証 人     1人
- 償還方法     償還期間内に年賦・半年賦または月賦で返還

# 障がい者福祉

## ■障がい者数の推移

各年度末現在 単位：人

区分	令和元年度	令和2年度	令和3年度	令和4年度	令和5年度
身体障がい児（者）	13,729	13,716	13,793	13,137	12,873
知的障がい児（者）	2,350	2,398	2,433	2,529	2,523
精神障がい者	9,440	9,933	10,167	10,382	10,699

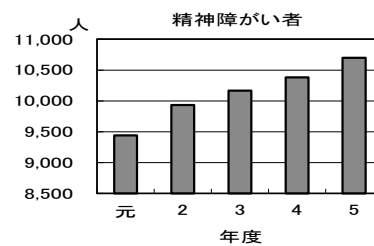
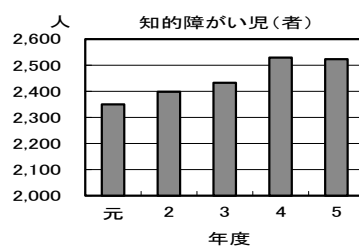
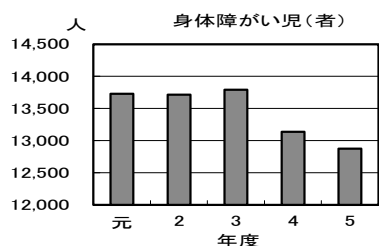

## 身体・知的障がい児（者）福祉

## ■身体障がい児（者）数の障がい別の推移

各年度末現在 単位：人

区分 種	視覚		聴覚		平衡機能		音声言語 そしゃく		肢体		内部		計	
	者	児	者	児	者	児	者	児	者	児	者	児	者	児
令和元年度	786	9	1,100	24	12	0	196	1	7,127	106	4,312	56	13,533	196
令和2年度	781	10	1,123	23	12	0	201	1	7,037	111	4,360	57	13,514	202
令和3年度	772	10	1,160	26	17	0	204	1	6,988	109	4,449	57	13,590	203
令和4年度	763	8	1,129	28	18	0	179	1	6,586	106	4,265	54	12,940	197
令和5年度	775	5	1,111	27	21	0	171	1	6,350	107	4,249	56	12,677	196

## ■身体障がい児（者）の等級別・障がい別の状況

令和5年度末現在 単位：人

等級	視覚	聴覚	平衡機能	音声言語、そしゃく	肢体	内部	計
1級	259	75	0	3	1,179	2,608	4,124
2級	252	215	0	7	1,326	53	1,853
3級	59	123	16	92	1,379	814	2,483
4級	67	335	0	70	1,511	830	2,813
5級	98	3	5	0	705	0	811
6級	45	387	0	0	357	0	789
計	780	1,138	21	172	6,457	4,305	12,873

■身体障がい児（者）の年齢別の状況

各年度末現在

単位：人

区分	年 度	年 齢 階 層					計
		0歳～5歳	6歳～14歳	15歳～17歳	18歳～64歳	65歳以上	
視 覚	令和元年度	0	7	2	191	595	795
	令和2年度	1	3	6	199	582	791
	令和3年度	0	4	6	196	576	782
	令和4年度	0	3	5	197	566	771
	令和5年度	0	3	2	197	578	780
聴 覚	令和元年度	8	11	5	201	899	1,124
	令和2年度	9	10	4	199	924	1,146
	令和3年度	7	13	6	202	958	1,186
	令和4年度	7	17	4	194	935	1,157
	令和5年度	7	15	5	195	916	1,138
平 衡 機 能	令和元年度	0	0	0	5	7	12
	令和2年度	0	0	0	5	7	12
	令和3年度	0	0	0	7	10	17
	令和4年度	0	0	0	7	11	18
	令和5年度	0	0	0	7	14	21
音 声 言 語	令和元年度	0	1	0	52	144	197
	令和2年度	0	1	0	53	148	202
	令和3年度	0	1	0	55	149	205
	令和4年度	0	1	0	44	135	180
	令和5年度	0	1	0	40	131	172
肢 体	令和元年度	22	60	24	1,671	5,456	7,233
	令和2年度	24	62	25	1,643	5,394	7,148
	令和3年度	26	64	19	1,635	5,353	7,097
	令和4年度	26	59	21	1,544	5,042	6,692
	令和5年度	22	62	23	1,477	4,873	6,457
内 部	令和元年度	6	38	12	846	3,466	4,368
	令和2年度	6	39	12	830	3,530	4,417
	令和3年度	7	37	13	835	3,614	4,506
	令和4年度	7	34	13	806	3,459	4,319
	令和5年度	11	29	16	806	3,443	4,305

■身体障がい児（者）の等級別の推移

各年度末現在

単位：人

等級	年 度	令和元年度	令和2年度	令和3年度	令和4年度	令和5年度
1級		4,581	4,464	4,450	4,200	4,124
2級		2,018	2,019	2,004	1,898	1,853
3級		2,608	2,659	2,670	2,542	2,483
4級		2,939	2,964	2,989	2,869	2,813
5級		789	802	839	834	811
6級		794	808	841	794	789
計		13,729	13,716	13,793	13,137	12,873

■知的障がい児（者）の程度別の状況

各年度末現在 単位：人

年度	程度	軽度	中度	重度	最重度	計
令和元年度		692	485	644	529	2,350
令和2年度		871	350	793	384	2,398
令和3年度		845	381	816	391	2,433
令和4年度		713	561	711	544	2,529
令和5年度		700	576	706	541	2,523

■知的障がい児（者）の年齢別の状況

各年度末現在 単位：人

年度	年齢	0～6歳	7～12歳	13～17歳	18～64歳	65歳以上	計
令和元年度		52	152	199	1,685	262	2,350
令和2年度		45	158	200	1,721	274	2,398
令和3年度		56	161	189	1,739	288	2,433
令和4年度		59	155	201	1,815	299	2,529
令和5年度		56	180	205	1,805	277	2,523

■療育手帳所持者数

各年度末現在 単位：人

年度	区分	療育手帳A	療育手帳B	計
令和元年度		1,174	1,176	2,350
令和2年度		1,177	1,221	2,398
令和3年度		1,207	1,226	2,433
令和4年度		1,252	1,277	2,529
令和5年度		1,247	1,276	2,523

■知的障がい児（者）の状況

各年度末現在 単位：人

年度	区分	施設利用者	在宅者	施設利用児	在宅児	計
令和元年度		1,316	631	295	108	2,350
令和2年度		1,393	602	290	113	2,398
令和3年度		1,423	604	273	133	2,433
令和4年度		1,438	676	307	108	2,529
令和5年度		1,506	576	319	122	2,523

■知的障がい児（者）の程度別の状況

令和5年度末現在 単位：人

区分	程度	軽度	中度	重度	最重度(重症心身)	計
施設利用	者	208	354	556	388	1,506
	児	129	53	68	69	319
在宅	者	295	146	72	63	576
	児	68	23	10	21	122
総数	者	503	500	628	451	2,082
	児	197	76	78	90	441



■精神障害者保健福祉手帳所持者数

各年度末現在 単位：人

年度	区分	1級	2級	3級	計
令和元年度		626	1,469	541	2,636
令和2年度		636	1,558	572	2,766
令和3年度		681	1,674	588	2,943
令和4年度		750	1,793	594	3,137
令和5年度		820	1,874	612	3,306

■障害福祉サービスの給付状況

単位：人、円

区分	サービス種別	令和4年度		令和5年度	
		延人員	給付額	延人員	給付額
訪問系	居宅介護	7,511	523,051,347	7,679	587,309,390
	重度訪問介護	336	272,558,360	386	301,248,400
	同行援護	315	6,745,219	295	7,194,905
	行動援護	12	1,080,820	12	1,187,980
	就労定着支援	0	0	11	272,731
日中活動系	短期入所	864	44,591,943	1,074	67,204,286
	療養介護	898	229,489,467	934	237,968,913
	療養介護医療	1,475	90,858,801	1,529	93,671,070
	生活介護	12,225	2,402,529,636	12,004	2,447,026,738
	自立訓練	399	42,472,716	566	54,801,334
	就労移行支援	174	21,604,817	314	42,080,552
	就労継続支援	13,147	1,549,326,652	13,891	1,691,745,942
居住系	施設入所支援	6,026	684,714,885	5,987	685,181,667
	特定障害者特別給付費（施設入所）	5,371	56,923,589	5,296	53,682,406
	共同生活援助	3,247	342,348,606	3,213	367,175,367
	GH家賃助成	3,082	30,700,836	3,148	31,265,731
その他	高額障害福祉サービス	394	10,714,834	38	73,481
	地域定着支援	0	0	5	15,300
	計画相談支援給付費	7,435	111,001,743	8,120	117,700,765
合計		62,911	6,420,714,271	64,502	6,786,806,958

※延人員については、月ごとのサービス利用請求明細書数の1年間の合計

■障害児通所支援の給付状況

単位：人、円

サービス種別	年度	令和4年度		令和5年度	
		延人員	給付額	延人員	給付額
児童発達支援		3,073	207,848,236	3,182	227,615,365
医療型児童発達支援		65	1,084,446	56	1,126,734
放課後等デイサービス		9,473	746,502,604	10,320	845,340,032
居宅訪問型児童発達支援		12	1,845,890	5	270,750
保育所等訪問支援		107	2,157,627	123	2,719,198

※延人員については、月ごとのサービス利用請求明細書数の1年間の合計

■更生医療の給付状況

単位：件(人)、円

区分 年度	肢体・言語等		内 部				計	
	件数	金額	心臓・小腸等		腎 臓		件数	金額
			件数	金額	件数	金額		
令和元年度	35	1,318,011	11	5,885,787	227	313,908,988	273	321,112,786
令和2年度	40	2,102,532	9	5,327,135	214	293,356,312	263	300,785,979
令和3年度	36	1,934,788	9	3,343,839	239	293,754,328	284	299,032,955
令和4年度	32	3,720,713	10	4,915,776	234	291,152,644	276	299,789,133
令和5年度	22	1,269,455	11	6,254,260	230	274,700,433	263	282,224,148

■育成医療の給付状況

単位：件(人)、円

区分 年度	一 般 (肢体、視覚、聴覚、音声・言語)		内 部 (心臓、腎臓等)		計	
	件数	金額	件数	金額	件数	金額
令和元年度	36	2,102,017	17	3,670,564	53	5,772,581
令和2年度	19	1,136,018	11	2,294,229	30	3,430,247
令和3年度	24	971,944	16	2,560,791	40	3,851,677
令和4年度	27	1,241,386	15	2,018,503	42	3,259,889
令和5年度	22	1,072,561	9	3,079,612	31	4,152,173

■補装具の交付・修理

単位：件

区分 年度	補聴器	義肢		装具	補助 つえ	車いす			歩 行 器	眼鏡				視 覚 障 害 者 安 全 つ え	義 眼	そ の 他	計	
		手	足			電 動	普 通 型	そ の 他		矯 正 眼 鏡	コ ン タ ク ツ レ ン	弱 視 眼 鏡	遮 光 眼 鏡					
		手	足			動	型	他		鏡	レ ン	鏡	鏡					
令和元年度	交付	147	5	4	76	6	1	21	11	2	6	0	1	11	16	2	4	313
	修理	2	0	0	0	0	3	11	10	7	0	0	2	1	1	0	27	64
	交付	36	4	19	65	0	10	70	13	0	4	0	0	4	0	0	6	231
	修理	9	1	0	0	0	1	9	9	0	0	0	0	0	0	0	22	51
令和2年度	交付	183	9	23	141	6	11	91	24	2	10	0	1	15	16	2	10	544
	修理	11	1	0	0	0	4	20	19	7	0	0	2	1	1	0	49	115
	交付	121	5	7	76	11	2	23	12	4	5	0	0	3	22	1	4	296
	修理	9	0	0	4	0	0	7	17	8	0	0	1	1	1	0	19	67
令和3年度	交付	58	0	20	58	0	11	62	9	1	0	0	0	2	2	0	9	232
	修理	16	0	0	0	0	1	4	4	0	0	0	0	0	0	0	10	35
	交付	179	5	27	134	11	13	85	21	5	5	0	0	5	24	1	13	528
	修理	25	0	0	4	0	1	11	21	8	0	0	1	1	1	0	29	102
令和4年度	交付	119	3	4	78	2	3	16	14	12	3	0	0	4	8	2	2	270
	修理	12	0	0	6	0	2	6	8	9	0	0	1	0	0	0	11	55
	交付	54	3	8	61	0	13	80	11	0	0	0	0	0	1	0	6	237
	修理	17	1	0	0	0	0	6	4	1	0	0	0	0	0	0	9	38
令和5年度	交付	173	6	12	139	2	16	96	25	12	3	0	0	4	9	2	8	507
	修理	29	1	0	6	0	2	12	12	10	0	0	1	0	0	0	20	93
	交付	143	2	13	59	6	3	14	6	6	5	0	0	9	19	2	5	292
	修理	13	0	10	7	0	1	8	12	10	0	0	1	1	1	0	25	89
令和5年度	交付	56	1	0	54	0	9	55	12	2	0	0	0	0	0	0	21	210
	修理	10	0	0	0	0	2	5	7	0	0	0	0	0	0	0	19	43
	交付	199	3	13	113	6	12	69	18	8	5	0	0	9	19	2	26	502
	修理	23	0	10	7	0	3	13	19	10	0	0	1	1	1	0	44	132
令和5年度	交付	143	2	6	75	12	1	27	8	2	1	0	1	12	13	2	8	313
	修理	8	0	0	6	0	1	11	12	8	0	0	1	1	2	0	24	74
	交付	63	1	10	63	0	16	63	23	2	2	0	0	0	0	0	8	251
	修理	16	0	0	1	0	1	6	10	0	0	0	0	0	0	0	21	55
令和5年度	計	206	3	16	138	12	17	90	31	4	3	0	1	12	13	2	16	564
	計	24	0	0	7	0	2	17	22	8	0	0	1	1	2	0	45	129

■日常生活用具の給付状況

単位：件

区分 年度	歩行支 援用具	入浴補 助用具	視覚障害 者用拡大 読書器	情報・通信 支援用具	視覚障害者 用ポータブル レコーダー	電気式たん 吸引器	人工喉頭 (電気式)	住宅改 修費	ストーブ 用装具	その他
令和元年度	11	18	16	13	12	24	12	12	7,565	142
令和2年度	9	16	16	9	14	25	11	11	7,662	121
令和3年度	14	19	14	7	8	17	5	7	7,787	128
令和4年度	15	20	10	9	11	18	2	7	7,928	106
令和5年度	19	20	5	7	9	15	5	4	8,079	95

■障害者相談員の配置状況（2年ごとに改選）

単位：人

改選年度	身体障害者相談員	知的障害者相談員
令和元年度	28※1	5
令和3年度	28	5
令和5年度	26	5

※1 当初配置人員は30人。その後2人が解嘱となったもの。

■福祉特別乗車証の交付状況

バス運賃助成事業（身障：昭和49年度～、知的：平成3年度～）

各年度末現在 単位：人

区分 年度	身体障がい者		知的障がい者	
	総数	(内数)介護者割引付	総数	(内数)介護者割引付
令和元年度	3,775	1,853	1,086	281
令和2年度	3,600	1,800	1,092	338
令和3年度	3,486	1,729	1,079	329
令和4年度	3,380	1,686	1,065	314
令和5年度	3,192	1,646	1,055	312

※介護者が割引となるのは、第1種身体障害者手帳所持者又は療育手帳A所持者

■身体障がい者（通院用）タクシー利用券交付状況

通院移送費給付事業（昭和53年度～）

単位：件、枚、%

年 度	件 数	交付枚数	利用枚数	利用割合
令和元年度	2,367	150,572	48,724	32.4
令和2年度	2,275	127,720	46,566	36.5
令和3年度	2,386	133,636	44,081	33.0
令和4年度	2,086	116,880	41,749	35.7
令和5年度	2,009	112,216	40,058	35.7

■手話奉仕員養成事業 単位：人

年 度	修了者数
令和元年度	29
※令和2年度	—
令和3年度	16
令和4年度	17
令和5年度	28

※新型コロナウイルス感染症予防のため未実施

■点字広報等発行事業 単位：回、人

区 分	発行回数	登録者数
点 字 広 報	4	29
声 の 広 報	24	44

■自動車改造費助成事業（昭和54年度～）  
（昭和54年度～） 単位：件、円

年 度	件数	金額
令和元年度	10	846,760
令和2年度	5	448,400
令和3年度	7	700,000
令和4年度	5	499,000
令和5年度	7	622,380

■自動車運転免許取得費助成事業  
（平成11年度～） 単位：件、円

年 度	件数	金額
令和元年度	9	900,000
令和2年度	10	1,000,000
令和3年度	8	800,000
令和4年度	13	1,300,000
令和5年度	4	400,000

■身体障がい者水泳教室（平成15年度～）  
単位：回、人

年 度	回 数	参加人数
令和元年度	10	15
※令和2年度	-	-
※令和3年度	-	-
令和4年度	7	10
令和5年度	8	10

■障がい者スポーツ大会開催事業  
（昭和54年度～） 単位：人

年 度	参加人数
令和元年度	30
令和2年度	29
※令和3年度	—
令和4年度	24
令和5年度	27

※令和2年度、令和3年度の水泳教室および令和3年度のスポーツ大会は、新型コロナウイルス感染症により未実施

■意思疎通支援事業

- ◆設置場所 秋田市社会福祉協議会 1名
- 秋田市障がい福祉課 3名

手話通訳者・要約筆記者（奉仕員）派遣事業

- ◆事業委託 手話通訳者 12名
- 要約筆記者 26名

\*手話通訳者・要約筆記奉仕員派遣事業は平成18年10月1日から実施

\*令和5年度末現在

各年度末現在 単位：件

年 度	件 数		
	設置 <sup>(※)</sup>	手話派遣	要筆派遣
令和元年度	2,243	248	53
令和2年度	2,113	233	13
令和3年度	2,308	219	29
令和4年度	2,203	291	43
令和5年度	2,060	264	61

※設置…設置通訳者（秋田市社会福祉協議会・秋田市障がい福祉課）の対応実績件数

■相談支援事業（平成18年10月1日～）

- ◆事業委託 身体障がい：障がい者生活支援センター「ほくと」、知的障がい：「竹生寮」、  
精神障がい：指定相談支援事業所「クローバー」

各年度末現在 単位：人、件

障がい種別 年 度	基幹相談支援センター		身体障がい		知的障がい		精神障がい		合計	
	実人数	延べ 件数	実人数	延べ 件数	実人数	延べ 件数	実人数	延べ 件数	実人数	延べ 件数
令和元年度	-	-	180	2,350	157	3,929	162	1,268	499	7,547
令和2年度	230	641	169	1,915	126	3,594	236	1,807	761	7,957
令和3年度	671	2,876	143	1,589	126	3,241	180	2,231	1,120	9,937
令和4年度	742	3,185	229	2,006	141	3,218	183	1,641	1,295	10,050
令和5年度	744	2,926	160	2,257	127	3,875	178	1,537	1,209	10,595

※令和2年10月から秋田市基幹相談支援センターを開設し、相談支援事業を実施

■障害児等療育支援事業（平成18年10月1日～）

- ◆事業委託 「竹生寮」

各年度末現在 単位：人、件

療育支援内容別 年 度	令和元年度		令和2年度		令和3年度		令和4年度		令和5年度	
	実人数	延べ 件数	実人数	延べ 件数	実人数	延べ 件数	実人数	延べ 件数	実人数	延べ 件数
療育指導(訪問)	23	278	22	147	17	109	6	111	10	151
療育指導(外来)	347	2,042	391	2,096	383	2,004	337	1,828	378	2,069
保育所等職員の指導	19	21	4	4	5	8	6	8	11	35
保育所等職員の支援	0	0	0	0	0	0	0	0	0	0
その他(調整等)	41	369	50	329	48	355	55	363	86	476

■移動支援事業（平成18年10月1日～）

各年度末現在 単位：人、件

年 度	利用人数	延べ利用件数
令和元年度	40	588
令和2年度	33	454
令和3年度	33	479
令和4年度	31	467
令和5年度	40	589

■訪問入浴サービス事業（平成12年度～）

単位：人、回

年 度	利用人数	延べ利用回数
令和元年度	8	460
令和2年度	11	639
令和3年度	12	766
令和4年度	10	759
令和5年度	10	610

■短期入所

単位：人、日

年 度	利用人数	延べ利用日数
令和元年度	288	6,254
令和2年度	195	4,348
令和3年度	186	4,895
令和4年度	164	4,412
令和5年度	288	6,240

■日中一時支援事業(短期入所型)

(平成18年10月1日～)

単位：人、日

年 度	利用人数	延べ利用日数
令和元年度	141	2,293
令和2年度	98	1,561
令和3年度	86	1,489
令和4年度	64	829
令和5年度	69	732

※宿泊を伴わない短期入所については、日中一時支援(短期入所型)として実施

■扶養共済保険加入および掛金補助

各年度末現在 単位：人

区分	年度	令和元年度	令和2年度	令和3年度	令和4年度	令和5年度
加入者数		82	81	78	76	74
補助対象者		2	2	1	2	0

障がい児・者手当

■特別児童扶養手当

各年度末現在 単位：人

区分	年度	令和元年度	令和2年度	令和3年度	令和4年度	令和5年度
対象児童	1級	248	244	238	250	248
	2級	575	580	615	665	700
手当額 (月額：円)	1級	52,200	52,500	52,500	52,400	53,700
	2級	34,770	34,970	34,970	34,900	35,760

■障害児福祉手当

各年度1月末現在 単位：人

区分	年度	令和元年度	令和2年度	令和3年度	令和4年度	令和5年度
受給者数		195	197	193	185	189
手当額(月額：円)		14,790	14,880	14,880	14,850	15,220
給付総額(円)		35,011,930	35,052,660	34,834,080	32,770,110	33,910,240

■特別障害者手当

各年度1月末現在 単位：人

区分	年度	令和元年度	令和2年度	令和3年度	令和4年度	令和5年度
受給者数		260	262	269	267	275
手当額(月額：円)		27,200	27,350	27,350	27,300	27,980
給付総額(円)		84,327,820	86,403,000	86,973,000	89,734,800	90,101,660

■福祉手当(経過措置)

各年度1月末現在 単位：人

区分	年度	令和元年度	令和2年度	令和3年度	令和4年度	令和5年度
受給者数		7	7	6	5	4
手当額(月額：円)		14,790	14,880	14,880	14,850	15,220
給付総額(円)		1,240,400	1,248,660	1,235,040	1,025,010	863,840

■障がい者福祉施設の利用状況

◆療養介護

令和6年4月1日現在 単位：人

NO	施設の名称	所在地	電話番号	定員	秋田市からの入・通所者
1	独立行政法人国立病院機構あきた病院	由利本荘市岩城内道川字井戸ノ沢84-40	0184-73-2002	160	70
2	独立行政法人国立病院機構花巻病院	岩手県花巻市諏訪500	0198-24-0511	60	5
3	療育センター きぼう	群馬県みどり市大間々町大間々22-4	0277-73-2605	132	1

## ◆生活介護

NO	施設の名称	所在地	電話番号	定員	秋田市からの入・通所者
1	高清水園	秋田市上北手猿田字苗代沢14-1	829-3577	58	31
2	秋田ワークセンター	秋田市下北手柳館字前田面134	831-8010	40	23
3	障害者支援センター御所野	秋田市御所野下堤五丁目1-4	838-5607	40	27
4	秋田県立医療療育センター	秋田市南ヶ丘一丁目1-2	826-2401	20	20
5	障がい福祉サービス事業所 ほっとばんぶー	秋田市柳田字竹生168-1	837-1320	30	17
6	ウェルビューいずみ	秋田市泉菅野二丁目17-27	896-6277	20	22
7	らいふサポートほくと	秋田市下新城中野字街道端西11-1	873-7803	11	22
8	ひだまり	秋田市東通仲町4-1	884-1400	14	22
9	つどいの家	秋田市浜田字境川52	828-4472	20	15
10	杉の木園	秋田市山内字上台15-2	827-2310	20	21
11	ユートピアやまばと	秋田市新屋下川原町2-10	883-0711	10	9
12	とうふ屋丸木橋六兵衛	秋田市山内字丸木橋174-1	838-2271	7	8
13	愛心苑	秋田市金足浦山字岩崎174	873-7922	40	29
14	竹生寮	秋田市柳田字竹生168	834-2577	80	49
15	柳田新生寮	秋田市柳田字竹生197	835-3371	50	36
16	小又の里	秋田市上新城小又字落合85	870-2361	42	30
17	秋田聖徳会障がい福祉サ ポートセンター聖和	秋田市川元小川町1-8	874-8415	30	45
18	障がい者支援施設ほくと	秋田市下新城中野字街道端西11-1	873-7801	55	36
19	雄高園	秋田市雄和戸賀沢字金山沢89-29	886-3256	80	34
20	山手台いなほ	秋田市山手台二丁目17	829-4422	30	24
21	たかしみず園	秋田市上北手猿田字苗代沢14-1	829-3577	34	21
22	長岡ハウス	秋田市下新城長岡字毛無谷地255	827-7317	30	17
23	One memory	秋田市新屋船場町3-10	827-5064	10	7
24	多機能型ケアベース にのこ	秋田市牛島西二丁目3-18	838-6125	10	16
25	自閉症スペクトラム特化型 生活介護事業所 Kai	秋田市仁井田本町一丁目19-27	838-6090	20	21
26	指定障害福祉サービス事 業所 中野つくし苑	秋田市下新城中野字街道端西40	853-7792	27	23
27	夢・究塾明日葉	秋田市山王五丁目13-33	853-9851	8	7
28	生活支援作業所 きらっと	秋田市柳田字竹生173-1	837-1320	30	19
29	秋田聖徳会多機能型支援 センター第二聖和	秋田市外旭川字野村20-1	874-9616	30	28
30	生活介護事業所たけのこ	秋田市新屋比内町7-4	853-9176	10	10
31	リフレッシュコア茨島	秋田市茨島四丁目12-43	867-7211	18	4
32	デイサービス ひなたぼっこの家	秋田市茨島四丁目5-10	896-0071	45	11
33	ナチュラル・ハウス	秋田市外旭川字梶ノ目23-6	853-0402	20	11
34	若美荘	男鹿市野石字大場沢下1-20	0185-47-2141	50	11
35	玉の池荘	男鹿市男鹿中滝川字寒風山横道124	0185-23-2871	80	17
36	玉の池ワークハウス	男鹿市男鹿中滝川字寒風山横道116	0185-24-5102	16	1
37	東山学園	鹿角市花輪字案内58-8	0186-23-3021	40	5
38	更望園	鹿角郡小坂町小坂字大石平45	0186-29-3740	30	1
39	軽井沢福祉園	大館市軽井沢字鳶ヶ長根1-32	0186-52-3353	60	5
40	矢立育成園	大館市白沢字白沢851	0186-46-3161	40	1



## ◆生活介護

NO	施設の名称	所在地	電話番号	定員	秋田市からの入・通所者
41	吉野更生園	北秋田市七日市字中道岱15	0186-66-2104	35	2
42	大野岱吉野学園	北秋田市七日市字家向46-1	0186-66-2104	35	2
43	森幸園	北秋田市阿仁前田字菅ノ沢73	0186-75-2141	80	3
44	愛生園	北秋田市上杉字金沢240	0186-78-3182	210	24
45	グリーンハウス	北秋田市上杉字金沢228-1	0186-78-3301	55	1
46	阿仁かざはり苑	北秋田市阿仁吉田字上ミ上野55-9	0186-82-2985	80	2
47	厚生園	北秋田市上杉金沢217	0186-78-3183	60	13
48	友生園	北秋田郡上小阿仁村福館字友倉79-11	0186-77-3051	80	1
49	虹のいえ	山本郡藤里町矢坂字下一の坂2-1	0185-79-1234	60	2
50	大日寮	山本郡三種町森岳字上台111-1	0185-83-3478	80	7
51	桐ヶ丘	南秋田郡井川町寺沢字綱木沢133-2	874-2272	78	12
52	南秋つくし苑	南秋田郡八郎潟町字中嶋282-1	875-2115	28	6
53	大潟つくし苑	南秋田郡大潟村字西3-3-1	0185-45-3599	22	2
54	潟上天王つくし苑	潟上市天王羽立片山254-1	878-6263	27	7
55	飯田川つくし苑	潟上市飯田川下虻川八ツ口64-2	877-4701	11	3
56	柏の郷	大仙市強首字上野台23-18	0187-87-7300	52	4
57	多機能型事業所ありす刈和野	大仙市刈和野字愛岩下85	0187-73-7021	20	1
58	かわ舟の里角間川	大仙市角間川町字町頭98	0187-65-3676	58	1
59	秋田県心身障害者コロニー	由利本荘市西目町出戸字孫七山3-2	0184-33-2255	350	57
60	由利本荘地域生活支援センター	由利本荘市二番堰25-1	0184-25-7077	20	2
61	はまなす園	由利本荘市岩城内道川字鳥森150-297	0184-73-3447	20	7
62	金浦療護園	にかほ市前川字中ノ森20-2	0184-38-4123	55	4
63	やまばと園	湯沢市三梨町字飯田二ツ森43	0183-42-2141	50	9
64	皆瀬更生園	湯沢市皆瀬字上小保内6	0183-46-2729	80	1
65	愛光園	湯沢市字西神15-1	0183-72-8107	55	1
66	津麦園	青森県青森市西田沢字浜田379	017-788-7111	80	1
67	からまつ寮	青森県上北郡七戸町作田道52-2	0176-68-2601	50	2
68	光の家栄光園	東京都日野市旭が丘一丁目17-17	042-581-2340	70	1
69	道目木更生園	大館市道目木字陣場岱38	0186-52-2261	105	11
70	はなわワークセンター	鹿角市八幡平字玉内下2-2	0186-22-4700	28	1
71	二田つくし苑	潟上市天王字二田221-1	838-0098	20	11
72	弁天つくし苑	南秋田郡八郎潟町夜叉袋字松ノ木129-2	853-0455	20	6
73	宮城県船形の郷	宮城県黒川郡大和町吉田字上童子沢21	022-345-3282	230	1
74	伽羅	能代市河戸川字前山24	0185-74-5407	20	1
75	ひまわり苑	男鹿市野石字大場沢下1-11	0185-47-2311	80	4
76	はたらびーた	青森県五所川原市金木町朝日山85-4	0173-52-5867	20	1
77	潟上ひまわりの里	潟上市天王字細谷長根348-2	827-6167	10	9
78	大野岱吉野学園(さくら寮)	北秋田市七日市字家向46-1	0186-66-2104	30	1
79	ホレブデイサービスセンター	千葉県大網白里市細草3221-9	0475-77-2117	40	1

## ◆施設入所支援

NO	施設の名称	所在地	電話番号	定員	秋田市からの入・通所者
1	高清水園	秋田市上北手猿田字苗代沢14-1	829-3577	54	28
2	秋田ワークセンター	秋田市下北手柳館字前田面134	831-8010	48	31
3	障害者支援センター御所野	秋田市御所野下堤五丁目1-4	838-5607	40	23
4	障がい者支援施設ほくと	秋田市下新城中野字街道端西11-1	873-7801	55	36
5	竹生寮	秋田市柳田字竹生168	834-2577	75	49
6	柳田新生寮	秋田市柳田字竹生197	835-3371	50	36
7	小又の里	秋田市上新城小又字落合85	870-2361	50	28
8	雄高園	秋田市雄和戸賀沢字金山沢89-29	886-3256	80	34
9	たかしみず園	秋田市上北手猿田字苗代沢14-1	829-3577	34	22
10	秋田県心身障害者コロニー	由利本荘市西目町出戸字孫七山3-2	0184-33-2255	340	60
11	はまなす園	由利本荘市岩城内道川字烏森150-297	0184-73-3447	30	9
12	金浦療護園	にかほ市前川字中ノ森20-2	0184-38-4123	52	4
13	東山学園	鹿角市花輪字案内58-8	0186-23-3021	40	5
14	更望園	鹿角郡小坂町小坂字大石平45	0186-29-3740	30	1
15	軽井沢福祉園	大館市軽井沢字鳶ヶ長根1-32	0186-52-3353	58	5
16	道目木更生園	大館市道目木字陣場岱38	0186-52-2261	98	11
17	吉野更生園	北秋田市七日市字中道岱15	0186-66-2104	30	2
18	大野岱吉野学園	北秋田市七日市字家向46-1	0186-66-2104	30	1
19	森幸園	北秋田市阿仁前田字菅ノ沢73	0186-75-2141	70	3
20	グリーンハウス	北秋田市上杉字金沢228-1	0186-78-3301	50	1
21	愛生園	北秋田市上杉字金沢240	0186-78-3182	210	25
22	阿仁かざはり苑	北秋田市阿仁吉田字上ミ上野55-9	0186-82-2985	80	2
23	厚生園	北秋田市上杉金沢217	0186-78-3183	80	12
24	友生園	北秋田郡上小阿仁村福館字友倉79-11	0186-77-3051	80	1
25	虹のいえ	山本郡藤里町矢坂字下一の坂2-1	0185-79-1234	40	1
26	桐ヶ丘	南秋田郡井川町寺沢字綱木沢133-2	874-2272	78	11
27	玉の池荘	男鹿市男鹿中滝川字寒風山横道124	0185-23-2871	80	17
28	若美荘	男鹿市野石字大場沢下1-20	0185-47-2141	50	11
29	ひまわり苑	男鹿市野石字大場沢下1-11	0185-47-2311	80	4
30	柏の郷	大仙市強首字上野台23-18	0187-87-7300	52	4
31	かわ舟の里角間川	大仙市角間川町字町頭98	0187-65-3676	58	1
32	やまばと園	湯沢市三梨町字飯田二ツ森43	0183-42-2141	60	2
33	皆瀬更生園	湯沢市皆瀬字上小保内 6	0183-46-2729	80	1
34	旭光園	青森県平川市猿賀字明堂255	0172-57-5155	40	1
35	津麦園	青森県青森市西田沢字浜田379	017-788-7111	50	1
36	光の家栄光園	東京都日野市旭が丘一丁目17-17	042-581-2340	60	1
37	からまつ寮	青森県上北郡七戸町作田道52-2	0176-68-2601	45	1
38	矢立育成園	大館市白沢字白沢851	0186-46-3161	30	1
39	愛光園	湯沢市字西神15-1	0183-72-8107	45	1
40	大日寮指定障害者支援施設	山本郡三種町森岳字上台111-1	0185-83-3478	80	7
41	宮城県船形の郷	宮城県黒川郡大和町吉田字上童子沢21	022-345-3282	230	1
42	大野岱吉野学園(さくら寮)	北秋田市七日市字家向46-1	0186-66-2104	30	1

◆自立訓練（機能）

NO	施設の名称	所在地	電話番号	定員	秋田市からの入・通所者
1	らいふサポートほくと	秋田市下新城野字街道端西11-1	873-7803	4	1
2	ひだまり	秋田市東通仲町4-1	884-1400	6	0

◆自立訓練（生活）

NO	施設の名称	所在地	電話番号	定員	秋田市からの入・通所者
1	医療法人回生会 生活訓練事業所 紫陽花	秋田市牛島西一丁目6-7	825-5252	20	10
2	手形ハウス	秋田市手形字山崎164-2	893-6311	6	1
3	土崎ハウス	秋田市土崎港中央七丁目2-15-2	853-6230	20	7
4	SOCIALSQUARE 秋田山王	秋田市山王六丁目2-16 アバンテ山王1F	090-8509-3151	12	21

◆宿泊型自立訓練（生活）

NO	施設の名称	所在地	電話番号	定員	秋田市からの入・通所者
1	医療法人回生会 生活訓練事業所 紫陽花	秋田市牛島西一丁目6-7	825-5252	19	8
2	手形ハウス	秋田市手形字山崎164-2	893-6311	6	1
3	土崎ハウス	秋田市土崎港中央七丁目2-15-2	853-6230	16	6

◆就労移行支援

NO	施設の名称	所在地	電話番号	定員	秋田市からの入・通所者
1	保戸野ハウス	秋田市保戸野中町6-15	893-5500	6	1
2	就労移行ジョブサポいずみ	秋田市泉菅野二丁目17-27	896-6277	20	5
3	ディーキャリア 秋田オフィス	秋田市中通一丁目3-5	838-7010	20	9
4	SOCIAL SQUARE 秋田山王	秋田市山王六丁目2-16 アバンテ山王1F	090-8509-3151	8	12

◆就労継続支援（A型）

NO	施設の名称	所在地	電話番号	定員	秋田市からの入・通所者
1	広面ハウス	秋田市広面字樋ノ沖69-1	853-1661	10	4
2	アクール	秋田市川尻町字大川反170-26	896-0200	20	10
3	ちゃれんじ工房株式会社	秋田市新屋島木町1-73	838-6888	20	16
4	こまどり	秋田市八橋字イサノ10	866-1866	20	12
5	株式会社H S S秋田事業所	秋田市中通三丁目2-17 1F	853-6264	20	38
6	One Team Akita	秋田市東通仲町9-11	838-6031	10	5
7	エバーグリーン	秋田市仁井田潟中町12-5	827-3443	20	15
8	スプラウト	秋田市中通五丁目11-8 秋田サフレッドビル1階	853-8106	20	19
9	Barrier Free	秋田市旭北栄町1-49 GOWINビル2F	070-4195-0480	20	23
10	Barrier Free 大町	秋田市大町三丁目5-8 ウイング・グラン2A	090-1497-4828	20	—
11	ありす刈和野	大仙市刈和野字愛宕下85	0187-73-7021	10	1
12	スプレッド	男鹿市船川港船川字片田71-26	0185-27-8013	20	2

◆就労継続支援（B型）

NO	施設の名称	所在地	電話番号	定員	秋田市からの入・通所者
1	秋田ワークセンター	秋田市下北手柳館字前田面134	831-8010	40	31
2	山手台いなほ	秋田市山手台二丁目17	829-4422	10	7
3	ドリームカンパニーあゆみ	秋田市仁井田本町五丁目12-45	829-2994	20	23
4	希望園	秋田市泉中央二丁目6-26	862-6072	20	20
5	ウェルビューいずみ	秋田市泉菅野二丁目17-27	896-6277	40	30
6	明成園	秋田市添川字地ノ内10-1	868-4868	50	39
7	緑光苑	秋田市下北手宝川字種ヶ崎81-17	889-7001	40	37
8	スクラム	秋田市飯島字穀丁大谷地1-33	893-3760	40	22
9	ユートピアやまばと	秋田市新屋下川原町2-10	883-0711	10	9
10	とうふ屋丸木橋六兵衛	秋田市山内字丸木橋174-1	827-2271	13	8
11	夢・究塾 明日葉	秋田市山王五丁目13-33	853-9851	12	11
12	サンハウス	秋田市上北手荒巻字荒巻312	892-6650	30	21
13	小又の里	秋田市上新城小又字落合85	870-2361	18	10
14	げんきハウス下新城	秋田市金足追分字海老穴222	872-1116	60	31
15	クローバー	秋田市飯島道東二丁目13-20	846-9608	40	35
16	保戸野ハウス	秋田市保戸野中町6-15	893-5500	14	18
17	手形ハウス	秋田市手形字山崎164-2	893-6311	20	25
18	広面ハウス	秋田市広面字樋ノ沖69-1	853-1661	20	21
19	ごろりんはうす	秋田市川元山下町2-3	893-6991	20	28
20	ごろりんはうすStory	秋田市山王一丁目4-10	893-6991	20	6
21	白樺	秋田市中通一丁目3-37	884-0051	40	28
22	自立支援センターほのぼの	秋田市大町二丁目5-1	866-8880	40	41
23	秋田のうさん	秋田市川尻町字大川反170-69	862-2522	20	19
24	スクールファーム河辺	秋田市河辺赤平字小曾根80	882-5128	20	24
25	家々	秋田市雄和平沢字大面2-1	874-8931	20	22
26	アキタネット	秋田市東通仲町2-12	893-5288	20	19
27	ダイバーシティあきた	秋田市山王六丁目16-11 マツカビル2 2F	838-0295	20	15
28	協働ワークアップ	秋田市大町三丁目2-44	863-2111	20	10
29	自立支援センター ふ〜ら	秋田市山王五丁目7-22	853-6028	20	10
30	はっぴーわーきん	秋田市中通二丁目2-7 トランスビル21 4-D	838-0348	20	39
31	サポート スペース そう	秋田市泉字登木209-1 キンステージ 登木108号室	090-5833-4271	20	12
32	やわらぎ	秋田市土崎港中央一丁目21-36	853-5701	20	15
33	One memory	秋田市新屋船場町3-10	827-5064	10	4
34	アトリエ・ローブ	秋田市手形字西谷地188-1 西村ビル西棟	838-7810	20	20
35	story cat	秋田市南通亀の町1-4	838-5450	20	14
36	インクル・ジョブ	秋田市山王沼田町11-11 山王沼田町オフィスビル1-B	802-0193	20	24
37	サークル就労継続支援B型事業所	秋田市河辺豊成字祖神台10-1	802-0155	20	9
38	テラシア就労継続支援B型事業所	秋田市東通仲町20-16	893-3958	20	36
39	アポロン就労継続支援B型事業所	秋田市大町四丁目5-19	090-8615-8520	20	14
40	ごろりんはうす Being	秋田市山王沼田町3-35	893-6991	20	2
41	ビーハッピー	秋田市中通六丁目6-20 AMCビル4階	827-6537	20	30
42	One Team Akita	秋田市東通仲町9-11	838-6031	10	-
43	スノードロップ	秋田市東通一丁目23-1	884-1500	20	25
44	Oraie	秋田市泉北四丁目17-26	874-7232	20	18
45	にじいろのカルテ	秋田市土崎港相染町字沖谷地153	838-7093	20	9

◆就労継続支援（B型）

NO	施設の名称	所在地	電話番号	定員	秋田市からの入・通所者
46	Next WORK	秋田市東通仲町2-8 駅東SONIAビル1F	853-6463	20	17
47	就労継続支援B型事業所あゆむ	秋田市山王臨海町4-6 アナザーワンビル214号, 313号	827-6535	20	7
48	ジョブタス秋田八橋事業所	秋田市八橋本町五丁目8-31 2F	838-7145	20	9
49	リ：ミックス	秋田市中通四丁目3-23	874-8864	20	8
50	めだかplus	秋田市山王三丁目4-1	853-0622	20	13
51	ハッピーシャムロック	秋田市保戸野八丁4-5	853-7507	20	6
52	ONEGAME秋田大町	秋田市大町三丁目2-47	080-3642-8195	20	14
53	秋田県心身障害者コロニー	由利本荘市西目町出戸字孫七山3-2	0184-33-2255	60	5
54	はまなす園	由利本荘市岩城内道川字烏森150-297	0184-73-3447	20	3
55	はまなす会ゆうゆう	由利本荘市西目町出戸字浜山232	0184-33-3005	30	2
56	こまち	南秋田郡五城目町大川大川字大堤39-1	838-0206	20	6
57	やまどり	南秋田郡五城目町大川下樋口字関合13-1	874-8771	20	3
58	潟上天王つくし苑	潟上市天王羽立片山254-1	878-6263	13	5
59	飯田川つくし苑	潟上市飯田川下虻川八ツ口64-2	877-4701	16	2
60	玉の池ワークハウス	男鹿市男鹿中滝川字寒風山横通116	0185-24-5102	21	1
61	すまいる	男鹿市船川港金川字姫ヶ沢152-8	0185-27-8225	20	4
62	もくもく道場	仙北郡美郷町六郷字熊野121-1	0187-84-3708	20	1
63	日中活動事業所とむとむ	大館市十二所字後田34	0186-52-2080	20	3
64	ワークショップしらさと	千葉県大網白里市細草3215	0475-77-2549	34	1
65	茶湯つくしんぼ	潟上市天王字棒沼台298-2	853-7080	20	1
66	吉野工場	北秋田市七日市字中道岱1-79	0186-66-2109	20	2
67	森幸園	北秋田市阿仁前田字菅ノ沢73	0186-75-2141	19	2
68	グリーン	横手市羽黒町3-7	0182-36-6171	30	1
69	のあシップ	潟上市天王字追分西2-68	853-6535	20	12
70	フリー・ステーション青垣	鹿角市花輪字柳田41-1	0186-23-7773	20	1
71	いぶりん	大仙市協和境字野田4	893-5667	14	1
72	WORKみさと	仙北郡美郷町六郷字安楽寺294	0187-88-8299	20	1

◆グループホーム

NO	施設の名称	所在地	電話番号	定員	秋田市からの入・通所者
1	結	秋田市広面字樋ノ上34-1	832-4211	5	5
2	さくら	秋田市広面字樋ノ上34-1	837-3012	5	4
3	みのり	秋田市広面字樋ノ上34-1	832-2125	5	4
4	あおぞら	秋田市広面字樋ノ上34-1	839-6652	5	5
5	こまち	秋田市広面字樋ノ上34-1	839-3515	5	4
6	ささこやま	秋田市広面字大巻36-2	835-3371	5	2
7	なのはな	秋田市広面字谷内佐渡136-1	834-7854	5	2
8	雪やなぎ	秋田市柳田字佐渡端34-2	893-6711	5	3
9	ずっと	秋田市山内字上台15-1	827-2310	16	14
10	竹飛歩	秋田市桜二丁目24-17	837-7819	7	4
11	にぎやか倶楽部	秋田市横森二丁目2-22	836-6019	6	2
12	風和里	秋田市山内字田中311-2	827-2060	5	5
13	ぐっど	秋田市手形田中9-16-11	853-1240	5	5
14	あいしんホーム	秋田市飯島松根東町4-44	846-7682	6	6



## ◆グループホーム

NO	施設の名称	所在地	電話番号	定員	秋田市からの入・通所者
15	あいしんホームみなと	秋田市土崎港北一丁目7-21	846-7682	5	5
16	あいしんホームあおやま	秋田市将軍野東二丁目16-13	857-0121	5	5
17	白樺	秋田市中通一丁目3-37	884-0051	7	5
18	花つぼみ	秋田市土崎港相染町字大谷地33-10	847-0011	6	2
19	絆	秋田市土崎港相染町字沖谷地151-2	846-7502	10	2
20	ほっと	秋田市上新城小又字陸市50	870-2438	5	5
21	まちなか	秋田市山王四丁目6-26 山王9Kビル	828-7750	8	5
22	まちなか2	秋田市土崎港東一丁目3-26 緑ヶ丘ボートイングハウス	828-7750	5	5
23	T u n e (ツネ)	秋田市桜三丁目14-10	874-7021	7	0
24	M a r i o	秋田市桜三丁目13-15	874-7021	3	2
25	福寿草 (男性のみ)	秋田市飯島字堀川84-21	845-4700	6	4
26	かすみ草(女性のみ)	秋田市飯島字堀川84-21	845-2079	6	4
27	すずらん	秋田市飯島字堀川84-29	846-6125	17	14
28	あざみ	秋田市飯島鼠田一丁目10-6	893-4735	18	9
29	杉翠荘	秋田市土崎港中央六丁目3-3	847-7550	12	4
30	第二杉翠荘	秋田市土崎港東二丁目7-32	847-0076	6	1
31	げんきハウス金足	秋田市金足追分字海老穴222	872-1116	18	6
32	トマト荘	秋田市土崎港中央七丁目2-15	893-6565	20	1
33	にんじん (男性のみ)	秋田市下新城中野字琵琶沼156-15	873-3011	7	4
34	じゃがいも(女性のみ)	秋田市下新城中野字琵琶沼156-15	873-3011	7	0
35	雀 (浮き雲)	秋田市下新城中野字琵琶沼156-19	873-8158	7	3
36	雀 (青空)	秋田市下新城中野字琵琶沼156-19	873-8158	7	4
37	あやめ	秋田市牛島西一丁目6-24	832-3203	5	3
38	医療法人わらべ会 障害者グループホームみやた	秋田市南通宮田15-44	853-6029	20	7
39	青い鳥	秋田市茨島四丁目5-10	807-4560	6	3
40	コミュニティサポート谷内佐渡ホーム	秋田市広面字谷内佐渡100-1	827-7630	8	6
41	グループホーム太郎	秋田市旭川清澄町15-16 1階	889-7001	10	7
42	グループホーム花子	秋田市旭川清澄町15-16 2階	889-7001	10	4
43	あいあいホーム	秋田市東通三丁目11-25	853-6701	6	5
44	結い花	秋田市将軍野青山町15-1	807-5668	8	3
45	story cat+	秋田市桜二丁目24-2	807-5668	6	3
46	グループホームにこにこ	秋田市下新城中野字琵琶沼123	873-5759	8	4
47	わおん秋田市さくら	秋田市桜三丁目1-16	853-0715	6	6
48	にゃおん秋田市さくら	秋田市桜三丁目4-8	838-0310	5	4
49	グループホームすみれ	秋田市飯島鼠田一丁目10-5	846-5885	7	4
50	花だより	秋田市寺内児桜三丁目2-35	847-0035	3	2
51	希	秋田市土崎港相染町字沖谷地151-2	853-5630	7	2
52	オリーブⅠ	秋田市牛島西一丁目6-16 1階	832-3203	6	3
53	オリーブⅡ	秋田市牛島西一丁目6-16 2階	832-3203	7	6
54	あすか	秋田市南通宮田20-4 エクセレント八番館	829-3577	4	3
55	グループホーム あかつき KIBOU	秋田市桜三丁目6-3	893-6302	10	9
56	グループホーム あかつき HIKARI	秋田市桜三丁目6-2	893-6302	10	9

## ◆グループホーム

NO	施設の名称	所在地	電話番号	定員	秋田市からの入・通所者
57	グループホーム ロワゾー・ヴェール	秋田市横森二丁目20-28	874-8580	5	4
58	グループホーム ロワゾー・ブルー	秋田市将軍野青山町10-25	874-9201	5	4
59	グループホーム ロワゾー・オランジュ	秋田市桜三丁目2-21	838-5804	7	5
60	グループホーム きぐみの家	秋田市広面字樋口111-1	090-2991-3804	5	1
61	グループホームはればれ	秋田市檜山川口境21-24	853-0215	10	-
62	吉野更生園	北秋田市七日市字中道岱15	0186-66-2104	27	2
63	グループホーム さつき	北秋田市上杉字金沢229-20	0186-78-5001	5	1
64	グループホームつくし	南秋田郡八郎潟町字中嶋301	875-2750	7	5
65	グループホームすみれ	南秋田郡八郎潟町字昼根下68-37	875-5132	7	1
66	グループホーム軽井沢福祉園	大館市軽井沢字鳶ヶ長根1-32	0186-52-3353	24	3
67	コロニー水林事業所	由利本荘市御門261-1	0184-33-2255	52	6
68	コロニー共同生活援助事業所	由利本荘市西目町出戸字新道下679-8	0184-32-0123	45	5
69	玉の池荘指定共同生活援助事業所	男鹿市男鹿中滝川字寒風山横通124	0185-23-2871	29	7
70	共同生活援助事業所 爽風	岩手県奥州市水沢泉町10-6	0197-47-4535	96	1
71	グループホームつばさ	横手市杉沢字谷地中345	0182-23-5820	32	1
72	グループホーム しずく	鹿角市花輪字小坂1-20	0186-23-3041	31	1
73	もりの郷	北秋田市小又字平里63	0186-75-3300	15	2
74	グループホームさざなみ	北秋田市川井字才ノ神61-13	0186-67-6008	22	1
75	大野岱吉野学園	北秋田市七日市字家向46-1	0186-66-2104	14	1
76	共同生活援助事業所 のどか	にかほ市平沢字町田48-11	0184-74-6126	16	1
77	虹のいえ指定グループホーム事業所	山本郡藤里町矢坂字下一の坂2-1	0185-79-1234	30	1
78	グループホームえん	青森県五所川原市漆川字鍋懸147-2	0173-26-1021	6	1
79	吹浦荘酒田共同生活事業所	山形県酒田市北新橋一丁目1-18	0234-22-9980	30	1
80	だいち	千葉県大網白里市駒込字南岩谷前1190-1	0475-71-0654	30	1
81	ユアホームありす刈和野	大仙市刈和野字愛宕下85	0187-73-7021	10	1

## ◆地域活動支援センター

NO	施設の名称	所在地	電話番号	定員	秋田市からの入・通所者
1	やすらぎの家	秋田市土崎港中央五丁目9-3	845-3158	10	3
2	アートルink うちのあかり	秋田市新屋比内町11-16	838-4711	15	65
3	クローバー	秋田市飯島道東二丁目13-20	846-5328	20	18
4	秋田市のぞみ地域 活動支援センター	秋田市八橋南一丁目8-2	863-4481	20	19
5	秋田市南浜地域活動 支援センター	秋田市新屋南浜町7-10	867-1650	20	14



## ◆児童通所支援

NO	施設の名称	所在地	電話番号	定員	秋田市からの入・通所者
1	インクル	秋田市新屋表町8-19	828-0140	10	86
2	インクル2	秋田市新屋扇町7-34	827-7411	10	23
3	子ども発達支援センター オリーブ園	秋田市新屋表町8-5	828-7750	20	128
4	児童デイサービス若竹	秋田市御所野地蔵田二丁目15-1	838-0427	10	19
5	あきた児童デイサービスセンター	秋田市檜山川口境13-8	893-6795	20	37
6	秋田県立医療療育センター	秋田市南ヶ丘一丁目1-2	826-2401	70	43
7	児童デイサービスたけのこ	秋田市新屋比内町7-4	853-8848	10	15
8	児童デイサービスばんぼう	秋田市土崎港南二丁目2-51	827-3351	10	12
9	あきた児童デイサービス2号店	秋田市外旭川字水口120-2	893-5679	10	9
10	児童デイサービスルピナス	秋田市御野場新町四丁目10-8	827-6742	10	28
11	児童デイサービスルピナス浜田	秋田市浜田字元中村4-5	838-4905	10	17
12	憩音 (いこいね)	秋田市将軍野桂町2-9	847-5740	10	9
13	あきた児童デイサービス3号店	秋田市手形字西谷地134-1	893-6809	10	15
14	竹生寮放課後等デイサービス事業所	秋田市柳田字竹生168	834-2577	10	17
15	サポート スペース そう	秋田市外旭川字三千刈157-5	838-7484	10	27
16	ハピネス	秋田市八橋仲ノ二丁目8-25HM八橋101	827-3897	10	19
17	発達支援BOX らじあぼ	秋田市手形字西谷地188-1 西村ビル 東棟	838-7403	20	43
18	児童デイサービス七彩(なないろ)	秋田市土崎港相染町字大谷地6-7	893-6877	10	17
19	あおぞらキッズ	秋田市広面字板橋添26-6	874-7251	10	20
20	放課後デイサービス太陽	秋田市高陽青柳町8-24	893-6900	10	13
21	児童発達支援・放課後等 デイサービス らーそ	秋田市外旭川八柳二丁目5-40	838-5817	20	78
22	さわやか愛の家 さくら館	秋田市御所野堤台一丁目6-88	892-6636	10	18
23	多機能型ケアベース にのに	秋田市牛島西二丁目3-18	838-6125	10	12
24	こどもサポート教室 「クラ・ゼミ」秋田駅東校	秋田市手形西谷地704-1 センティースマンション104号	838-7758	20	49
25	児童デイサービス 七彩 ぷらす	秋田市金足追分字海老穴271-10	853-1870	10	12
26	すまいるみつけ	秋田市広面字蓮沼21-5	827-7709	20	21
27	秋田聖徳会多機能型 支援センター第二聖和	秋田市外旭川字野村20-1	874-9617	5	12
28	こどもサポート教室 「クラ・ゼミ」秋田大町校	秋田市大町一丁目4-4	827-6760	20	52
29	ネクストハピネス	秋田市八橋田五郎二丁目2-24	838-1571	10	22
30	じゃんぷ	秋田市広面字釣瓶町35-2	838-5220	20	24
31	らじびあ	秋田市仁井田本町三丁目6-32	811-4316	10	18
32	あおぞらキッズ八橋	秋田市八橋新川向9-24	853-0296	10	22
33	ふれんず山王教室	秋田市山王五丁目14-2	838-1204	20	27
34	放課後等デイサービスわんだふる	秋田市外旭川字水口47-4	050-1254-9679	10	9
35	nicoすてっぷ	秋田市土崎港南二丁目1-19	826-9050	10	22
36	放課後デイGranny秋田	秋田市泉釜ノ町17-18	827-3822	5	7
37	ふれんず秋田南教室	秋田市卸町五丁目1-6	853-0133	20	22
38	放課後デイGranny秋田2号店	秋田市仁井田緑町5-8	827-4076	5	5
39	TOYOキッズデイサービス	秋田市大住二丁目3-9	827-3995	10	15

◆児童通所支援

NO	施設の名称	所在地	電話番号	定員	秋田市からの入・通所者
40	放課後等デイサービス Second Raum	秋田市手形字中台72-3	827-3906	10	14
41	あおぞらキッズ放課後等 デイサービス手形	秋田市手形字西谷地174-1	853-5955	10	19
42	児童発達支援 らじわん	秋田市泉南三丁目27-20	807-5090	10	18
43	セカンドハウス そう	秋田市土崎港北一丁目12-24	080-8223-1987	10	0
44	アートキッズ療育 あきた	秋田市東通仲町4-1 秋田拠点センターアルヴェ3F C-2	838-4600	10	12
45	放課後デイサービスぱすてる	秋田市将軍野南一丁目10-77	827-6182	10	12
46	まじっくハウス	潟上市天王字追分西53-26	853-1576	10	1

※通所施設における「秋田市からの入・通所者」は登録者数

# 福祉医療

## ■福祉医療費受給者証交付状況

各年度末現在 単位：人

区分 年度	県制度活用部分					市単独制度部分		合計	
	高齢身体 障がい者	重度心身 障がい児(者)	乳幼児および 小中学生	ひとり親家庭等の児童		小計	県の所得 制限者		
				母子	父子				
令和元年度	3,010	8,963	19,664	2,916	184	34,737	320	320	35,057
令和2年度	2,999	8,846	24,240	3,086	208	39,379	1,505	1,505	40,884
令和3年度	3,049	8,693	23,818	2,934	195	38,689	1,415	1,415	40,104
令和4年度	3,000	8,510	23,088	2,833	183	37,614	1,355	1,355	38,969
令和5年度	2,993	8,352	24,384	2,716	185	38,630	5,463	5,463	44,093

## ■福祉医療費給付状況

単位：千円

区分 年度		県制度活用部分					市単独制度部分		合計	
		高齢身体 障がい者	重度心身 障がい児(者)	乳幼児および 小中学生	ひとり親家庭等の児童		小計	県の所得 制限者		
					母子	父子				
令和元年度	件数	104,839	285,615	345,868	42,157	1,954	780,433	6,796	6,796	787,229
	金額	258,841	1,183,787	490,748	89,461	5,045	2,027,882	16,826	16,826	2,044,708
令和2年度	件数	101,424	272,402	307,198	35,562	1,832	718,418	13,081	13,081	731,499
	金額	253,341	1,128,689	432,246	78,139	4,947	1,897,362	20,273	20,273	1,917,635
令和3年度	件数	102,394	269,715	346,933	35,919	1,765	756,726	23,668	23,668	780,394
	金額	245,355	1,093,849	501,610	81,288	5,257	1,927,359	28,424	28,424	1,955,783
令和4年度	件数	104,930	264,802	348,958	35,331	1,557	755,578	22,864	22,864	778,442
	金額	241,535	1,079,550	498,785	81,066	3,999	1,904,935	28,073	28,073	1,933,008
令和5年度	件数	103,421	263,674	402,048	38,748	1,965	809,856	46,521	46,521	856,377
	金額	249,966	1,069,243	578,344	89,587	4,900	1,992,040	70,112	70,112	2,062,152

## ■福祉医療制度一覧

制度番号	受給者の資格要件等	支給制限等
高齢身体障がい者		
◆社保本人は非該当		
77	後期高齢者医療制度に加入している身体障がい者(身障4～6級)	◆所得制限あり ※本人、配偶者および扶養義務者(3親等以内の同居親族)
72	65歳以上で後期高齢者医療以外の身体障がい者(身障4～6級)	
重度心身障がい児(者)		
78	後期高齢者医療制度に加入している重度心身障がい者(身障1～3級、療育A)	◆所得制限なし
73	後期高齢者医療以外の重度心身障がい児(者)(身障1～3級、療育A)	◆社保本人は所得制限あり ※本人、配偶者および扶養義務者(3親等以内の同居親族)
乳幼児、小中学生および高校生年代		
80	未就学児 ※県制度の所得制限超過は、市制度を適用(入院・外来)	◆全員該当、所得確認あり(父・母)
	高校生年代 ※市制度を適用(入院・外来)	◆入院・外来とも所得制限あり(父・母)
74	小中学生 ※県制度のみ	◆入院・外来とも所得制限あり(父・母)
・0歳児、父母の市(区町村) 民税所得割が非課税の子どもは自己負担分を全額助成		
・上記以外の子どもは、自己負担分を半額助成(負担上限：1レセプト千円まで)		
ひとり親家庭等の児童(18歳に達する日以後の最初の3月31日まで)		
◆社保本人は非該当		
75,76	ひとり親家庭等の児童、父母のいない児童、父または母が重度の身障手帳保持者である児童	◆所得制限あり ※扶養義務者および3親等以内の同居親族(当該児童の父又は母の兄弟姉妹も含む)

# 生 活 保 護

## ■生活保護基準改定の推移

標準3人世帯 男33歳  
女29歳  
子 4歳

単位：円

実施年月日	基準額	対前年比
令和2年4月1日	149,100	100.0%
令和3年4月1日	149,190	100.1%
令和4年4月1日	149,190	100.0%
令和5年4月1日	149,190	100.0%
令和6年4月1日	156,310	104.8%

※標準世帯の1類+2類+冬季加算額（冬季加算×7/12）が積算の基礎

## ■令和6年度 最低生活保障水準の具体例

令和6年度4月1日基準改定 2級地-1 秋田市

単位：円

	標準3人世帯	夫婦子2人世帯	母子3人世帯	高齢者2人世帯
	33歳男（無職） 29歳女（無職） 4歳女	35歳男（無職） 30歳女（無職） 9歳男（小学生） 4歳女	30歳女（無職） 9歳男（小学生） 4歳女	67歳男（無職） 65歳女（無職）
生活扶助	156,310	179,850	155,980	125,810
児童養育加算	10,190	20,380	20,380	—
母子加算	—	—	21,800	—
教育扶助	—	3,680	3,680	—
住宅扶助	42,000	42,000	42,000	38,000
計	208,500	245,910	243,840	163,810

※ 冬季加算分 月額×7/12含む

このほか、小学生、中学生には学校給食費、教材費等が、高校生には高等学校等就学費が実費支給される。

また、就労収入のある場合には、収入に応じた額が勤労控除として控除されるため、実際に消費し得る水準は、生活保護の基準額に控除額を加えた水準となる。

■生活保護費の状況

単位：千円

項目 年度	生活扶助費		住宅 扶助費	教育 扶助費	医療扶助費		介護 扶助費	その他の 扶助費 出産 生業 葬祭	施設 事務費	総 額	一 対 般 会 計 に 対 する 比 率
	金額	比率			金額	比率					
平成26年度	3,114,662	34.8%	1,105,051	40,141	4,348,324	48.6%	201,205	34,930	103,490	8,947,803	7.2%
平成27年度	2,916,101	32.7%	1,119,223	35,409	4,534,927	50.8%	181,422	38,547	104,490	8,930,119	6.5%
平成28年度	2,954,056	33.3%	1,118,005	31,927	4,420,523	49.8%	193,577	39,355	113,377	8,870,820	6.7%
平成29年度	2,895,261	32.8%	1,123,908	26,750	4,407,991	49.9%	216,545	37,893	117,901	8,826,249	6.7%
平成30年度	2,816,395	31.5%	1,139,741	24,125	4,599,107	51.4%	213,447	32,715	122,804	8,948,334	6.9%
令和元年度	2,749,844	30.4%	1,147,199	20,351	4,767,467	52.7%	198,770	37,189	128,157	9,048,977	6.8%
令和2年度	2,657,706	31.1%	1,140,575	21,020	4,373,458	51.2%	185,749	36,009	128,099	8,542,616	4.8%
令和3年度	2,655,960	30.3%	1,158,265	19,821	4,584,052	52.2%	193,105	35,676	126,527	8,773,406	5.5%
令和4年度	2,632,717	30.8%	1,166,727	18,456	4,349,217	50.9%	204,532	43,604	131,345	8,546,598	5.8%
令和5年度	2,623,673	30.3%	1,166,262	18,053	4,457,157	51.5%	223,260	40,240	131,177	8,659,822	-

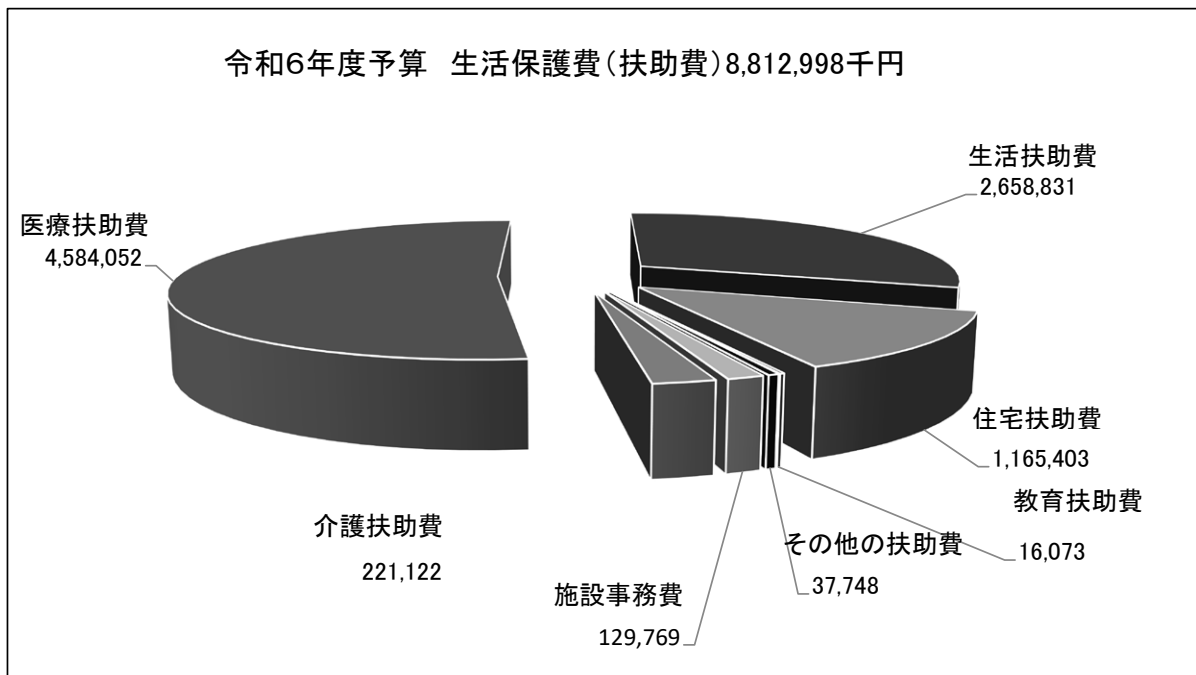

■秋田市保護状況（月毎平均値、ただし出産・生業・葬祭扶助については年間実数）

年度		平成26年度	平成27年度	平成28年度	平成29年度	平成30年度	令和元年度	令和2年度	令和3年度	令和4年度	令和5年度
被保護者	世帯	4,187	4,224	4,269	4,286	4,324	4,332	4,293	4,315	4,318	4,342
	人員	5,414	5,431	5,426	5,389	5,397	5,383	5,288	5,306	5,248	5,261
保護率	秋田市 (%)	1.69	1.70	1.71	1.72	1.73	1.75	1.73	1.75	1.74	1.74

年度		平成26年度	平成27年度	平成28年度	平成29年度	平成30年度	令和元年度	令和2年度	令和3年度	令和4年度	令和5年度	
生活扶助（人）		4,778	4,730	4,727	4,675	4,683	4,655	4,521	4,523	4,460	4,434	
住宅扶助（人）		4,156	4,163	4,127	4,095	4,105	4,091	4,046	4,076	4,031	4,032	
教育扶助（人）		272	246	221	190	192	183	171	164	159	160	
医療扶助 （件）	入院	結核	0	2	1	0	0	0	0	1	0	0
		精神	233	228	242	231	218	225	208	205	200	198
		アルコール依存 （再掲）	(13)	(5)	(15)	(14)	(12)	(11)	(14)	(1)	(20)	(6)
		その他	136	137	124	128	143	147	149	160	157	131
		計	369	367	367	359	361	372	357	366	357	329
	入院外	結核	0	2	5	0	2	1	0	1	0	0
		精神	401	392	388	337	313	311	305	263	212	175
		その他	3,799	3,847	3,864	3,905	3,947	3,958	3,869	3,915	3,967	4,047
		計	4,200	4,241	4,257	4,242	4,262	4,270	4,174	4,179	4,179	4,222
	合計		4,569	4,608	4,624	4,601	4,623	4,642	4,531	4,545	4,536	4,551
	介護扶助 （人）	施設	155	153	164	173	173	169	157	161	165	161
		在宅	759	806	844	875	927	947	920	946	948	964
計		914	959	1,008	1,048	1,100	1,116	1,077	1,107	1,113	1,125	
出産扶助（人）		0	1	0	0	0	3	0	2	0	0	
生業扶助（人）		1,493	1,642	1,519	1,469	1,278	1,237	1,041	1,027	924	847	
葬祭扶助（人）		53	47	76	65	60	84	88	86	111	127	

※（）は再掲

年度		平成26年度	平成27年度	平成28年度	平成29年度	平成30年度	令和元年度	令和2年度	令和3年度	令和4年度	令和5年度
被保護 世帯	併給	3,965	3,995	4,051	4,074	4,116	4,135	4,090	4,104	4,097	4,110
	医単	218	225	212	206	202	193	199	208	216	219
	停止	4	5	6	6	6	4	4	4	6	12
相談	申請件数	46	44	46	41	47	42	41	44	48	53
	その他	68	57	65	58	55	58	63	66	71	85
保護開始	世帯	36	35	38	33	37	35	35	37	38	43
	人員	48	46	47	42	45	43	42	44	45	53
保護廃止	世帯	30	32	35	32	34	37	36	35	41	38
	人員	35	39	42	38	39	41	40	39	46	42

■年齢構成の推移

年度	年齢	0	6	12	15	20	30	40	50	60	70以上	計
		～ 5	～ 11	～ 14	～ 19	～ 29	～ 39	～ 49	～ 59	～ 69		
令和 元年度	人数(人)	53	113	66	145	135	236	499	667	1,128	2,307	5,349
	構成比(%)	1.0	2.1	1.2	2.7	2.5	4.4	9.3	12.4	21.1	43.1	100.0
令和 2年度	人数(人)	61	98	61	124	142	229	482	663	1,054	2,340	5,254
	構成比(%)	1.2	1.9	1.2	2.3	2.7	4.3	9.2	12.6	20.1	44.5	100.0
令和 3年度	人数(人)	54	96	59	117	164	217	472	673	1,014	2,388	5,254
	構成比(%)	1.0	1.8	1.1	2.2	3.1	4.1	9.0	12.8	19.3	45.6	100.0
令和 4年度	人数(人)	46	99	64	104	149	225	454	699	955	2,440	5,235
	構成比(%)	0.9	1.9	1.2	2.0	2.8	4.3	8.7	13.4	18.2	46.6	100.0
令和 5年度	人数(人)	54	93	58	97	151	221	438	748	901	2,436	5,197
	構成比(%)	1.0	1.8	1.1	1.9	2.9	4.3	8.4	14.4	17.3	46.9	100.0

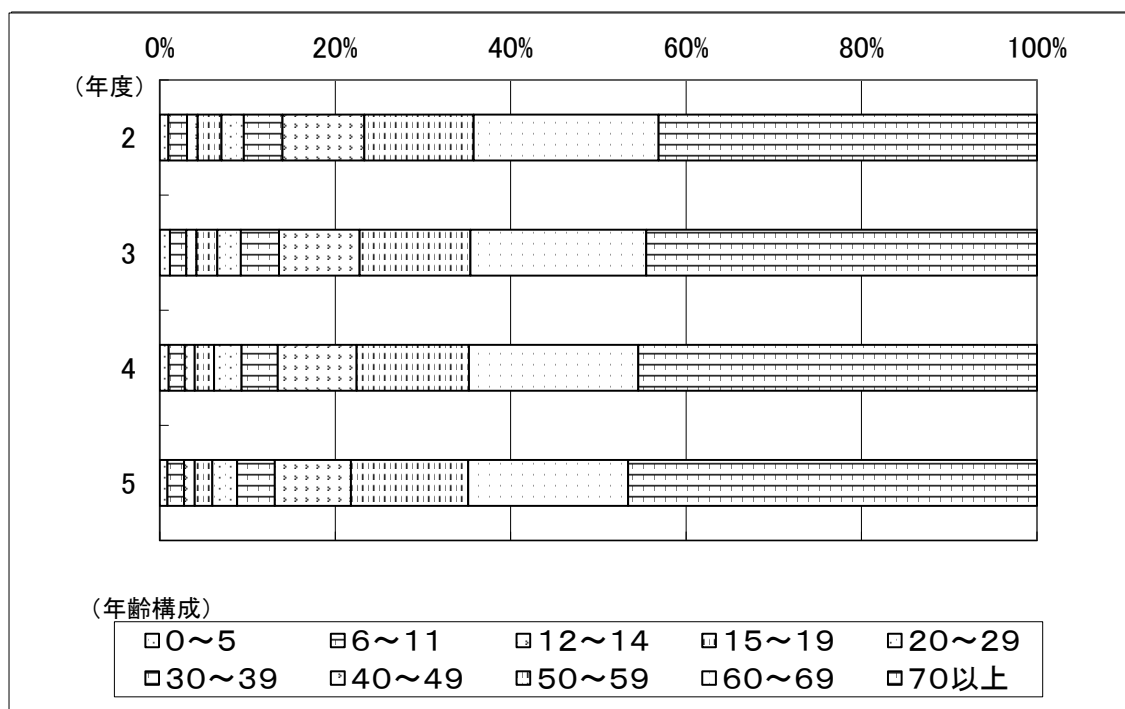



■保護施設の利用状況

◆生活保護法救護施設

令和6年4月1日現在 単位：人

施設名	所在地	電話番号	定員	秋田市からの入所者数
玉葉荘	秋田市雄和向野字吹欠下36-2	018-887-2235	150	55
ひばりが丘ホーム	北秋田市上杉字金沢121-106	0186-78-3184	55	3
まことホーム	青森県十和田市大字大不動字山中12-1	0176-28-2011	100	3
誠幸園	青森県十和田市大字三本木字野崎116-3	0176-23-3920	150	5
甲州市鈴宮寮	山梨県甲州市塩山上塩後409	0553-33-2747	80	1

■生活保護の開始理由別状況

単位：世帯

年度	傷病	勤労収入の減少喪失	不労収入の減少喪失	働いていた者の死亡、離別、不在	手持金の減少	他管内からの転入	その他	総数 (人数)
令和元年度	49	34	26	21	229	13	53	425(516)
令和2年度	42	65	20	22	189	6	70	414(508)
令和3年度	61	68	42	25	165	10	67	438(528)
令和4年度	44	62	23	35	200	12	85	461(545)
令和5年度	48	67	46	45	196	17	93	512(631)

■生活保護の廃止理由別状況

単位：世帯

年度	傷病の治ゆ	死亡失踪	勤労収入の増加取得	不労収入の増加取得	親類縁者の引取	施設入所	他管内への転出	世帯員の転出等による世帯認定の見直し	その他	総数 (人数)
令和元年度	0	183	49	11	22	17	11	3	142	438(494)
令和2年度	1	187	33	23	22	17	6	0	138	427(482)
令和3年度	0	179	33	21	19	13	7	0	146	418(465)
令和4年度	0	192	38	17	24	10	14	3	195	493(548)
令和5年度	15	196	27	14	17	28	16	1	144	458(500)

■生活保護の病類別開始世帯

単位：世帯

分類		年度	令和元年度	令和2年度	令和3年度	令和4年度	令和5年度
1	伝染病及び寄生虫 (結核)		0 (0)	0 (0)	0 (0)	0 (0)	0 (0)
2	新生物 (ガン)		7 (6)	5 (5)	7 (7)	4 (4)	8 (8)
3	アレルギー性及び内分泌系		4	2	2	3	3
4	血管及び造血器		2	0	2	0	3
5	精神病、神経症、人格障害 (アルコール依存)		12 (0)	14 (14)	25 (25)	13 (13)	14 (14)
6	神経系及び感覚器系 (中枢神経系血管損傷)		9 (6)	3 (1)	6 (3)	13 (9)	4 (4)
7	循環器系 (高血圧症)		4 (1)	5 (0)	5 (2)	3 (1)	5 (3)
8	呼吸器系		0	2	1	0	1
9	消化器系 (胃及び十二指腸)		4 (2)	2 (2)	3 (2)	4 (1)	2 (1)
10	泌尿器系		1	0	0	0	0
11	骨及び運動器		2	4	4	1	3
12	事故・中毒		3	2	2	0	2
13	その他		1	2	1	2	1
	計		49	41	58	43	46

( ) 内は主な病名

■ 医療扶助の推移

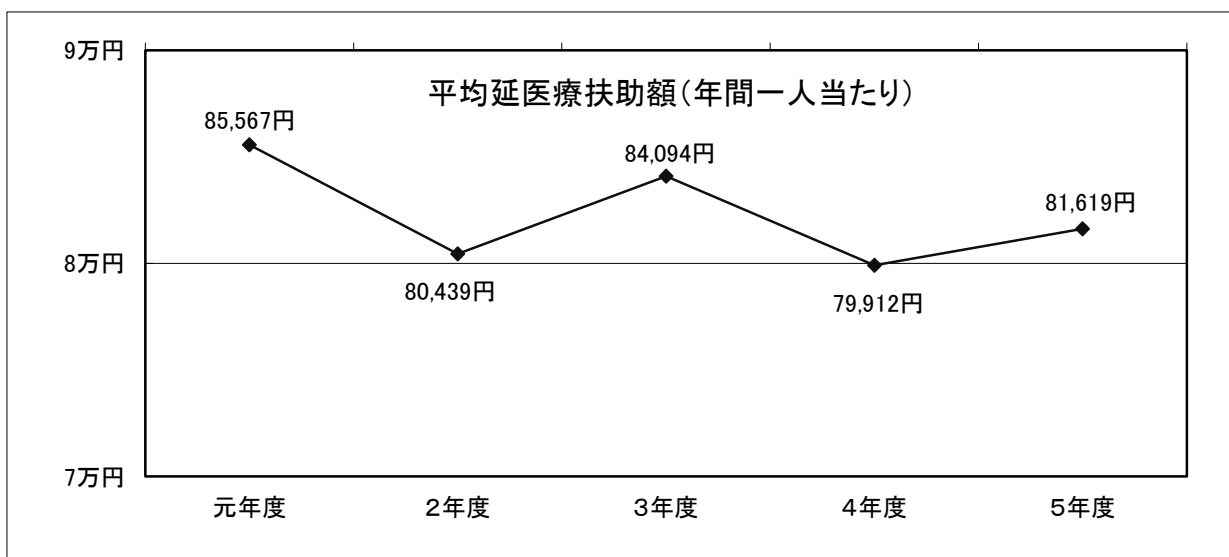
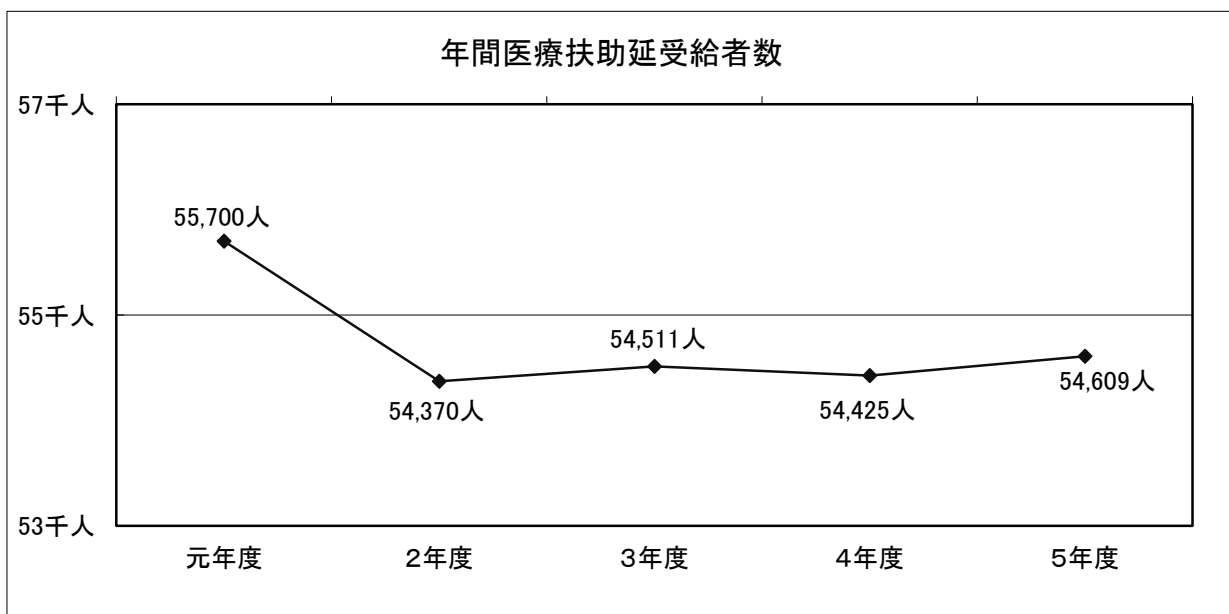
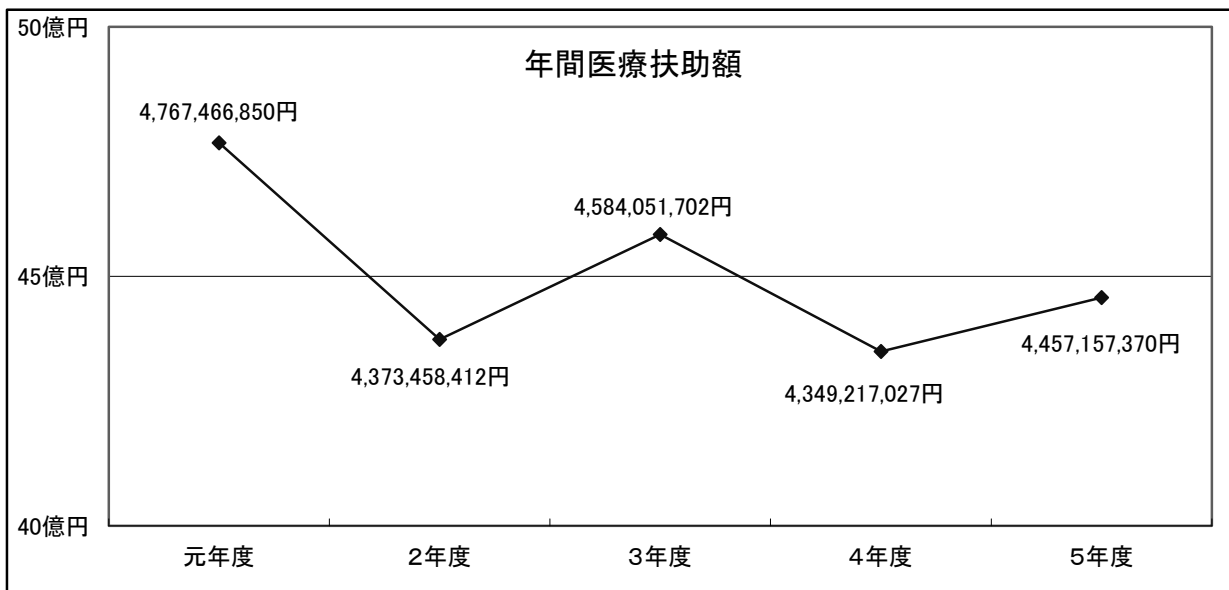

# 生 活 支 援

平成27年4月1日から施行された生活困窮者自立支援法により、生活保護に至らない段階の者に対し、「生活困窮者の自立と尊厳の確保」と「生活困窮者支援を通じた地域づくり」を目標として、包括的な支援を実施している。

平成27年度から必須事業の自立相談支援事業と住居確保給付金支給事業、任意事業の学習支援事業（現「子どもの学習・生活支援事業」）を実施しており、加えて平成28年度からは家計相談支援事業（現「家計改善支援事業」）、平成29年度からは就労準備支援事業を実施した。

## ■自立相談支援事業

生活の困りごとや不安を抱えている方からの相談を受け、支援員がともに自立へ向けたプランを作成し、寄り添いながら支援を行う。

区分 \ 年度	令和2年度	令和3年度	令和4年度	令和5年度
相談件数（件）	831	747	528	408

## ■住居確保給付金支給事業

離職などにより住居を失った又はそのおそれの高い方に、一定期間家賃相当額を支給する。

区分 \ 年度	令和2年度	令和3年度	令和4年度	令和5年度
支給者数（人）	121	83	75	32
支給月数（月）	727	285	254	84
支給額（千円）	23,372	9,036	7,656	2,745

## ■子どもの学習・生活支援事業

生活困窮世帯に属する中学3年生に対して、学習指導によって高校進学を支援する。

### ◆学習支援

区分 \ 年度	令和2年度	令和3年度	令和4年度	令和5年度
参加者数（人）	132	129	150	142
実施回数（回）	235	224	210	203

## ■家計改善支援事業

生活困窮者世帯の家計に関する問題に対して、必要な情報の提供や助言を行うなど、継続的な支援を行う。

区分 \ 年度	令和2年度	令和3年度	令和4年度	令和5年度
相談者数（人）	11	11	7	11
実施回数（回）	17	52	28	57

## ■就労準備支援事業

生活のリズムが崩れているなど就労に対する準備が必要な方に、一般就労の訓練として、基礎能力の形成に向けた計画的な支援を行う。

区分	令和2年度	令和3年度	令和4年度	令和5年度
参加者数(人)	3	7	7	8
実施回数(回)	153	163	236	223

# 指 導 監 査

福祉関係各法等に基づき、本市の区域内に設置され事業を行う社会福祉法人の設立認可、指導監督等および社会福祉施設、サービス事業所等に対する指導監査等を実施

## ■指導監督

福祉関係各法等に基づき、社会福祉法人および社会福祉施設等に対する指導監督等を実施

### ◆社会福祉法人（19法人）

### ◆社会福祉施設等

施設種別	実施数
児童福祉施設（母子生活支援施設）	3
児童福祉施設（保育所）	49
幼保連携型認定こども園	24
家庭的保育事業等（小規模保育・事業所内保育）	18
老人福祉施設	15
障害者支援施設	3

## ■指導監査

福祉関係各法等に基づき、介護サービス事業所、障害福祉サービス事業所および特定教育・保育施設に対する指導監査等を実施

### ◆介護サービス事業所

事業所種別	実施数
訪問介護事業	2
訪問看護事業	1
訪問リハビリテーション事業	2
通所介護事業	4
通所リハビリテーション事業	2
短期入所生活介護事業	6
短期入所療養介護事業	3
特定施設入居者生活介護事業	2
介護予防訪問看護事業	1
介護予防訪問リハビリテーション事業	1
介護予防通所リハビリテーション事業	2
介護予防短期入所生活介護事業	5
介護予防短期入所療養介護事業	3
介護予防特定施設入居者生活介護事業	1
地域密着型通所介護事業	4

◆介護サービス事業所

事業所種別	実施数
小規模多機能型居宅介護事業	2
認知症対応型共同生活介護事業	2
介護予防小規模多機能型居宅介護事業	2
介護予防認知症対応型共同生活介護事業	2
居宅介護支援事業	7
介護老人福祉施設	2
介護老人保健施設	5

◆障害福祉サービス事業所

事業所種別	実施数
居宅介護事業	2
重度訪問介護事業	2
生活介護事業	6
短期入所事業	5
施設入所支援事業（障害者支援施設）	3
自立訓練事業（生活訓練）	1
宿泊型自立訓練事業	1
就労移行支援事業	2
就労継続支援A型事業	1
就労継続支援B型事業	6
共同生活援助事業	4
児童発達支援事業	3
放課後等デイサービス事業	9
保育所等訪問支援事業	1
地域移行支援事業	1
地域定着支援事業	1
計画相談支援事業	2
障害児相談支援事業	2

◆特定教育・保育施設

施設種別	実施数
幼稚園型認定こども園	4
幼稚園	7

※実施数は令和5年度実績



# 地 域 福 祉

## ■秋田市地域保健・福祉活動推進事業

単位：千円

「秋田市地域振興基金」による補助事業

◆対 象 民間団体の実施する保健・福祉・医療活動

- 在宅保健福祉活動
- 健康・生きがづくり活動
- ボランティア、NPO活動

◆補助額 1団体30万円まで

年 度	基金残高(年度末)
令和元年度	591,858
令和2年度	481,664
令和3年度	379,434
令和4年度	392,688
令和5年度	368,212

◆採択実績

単位：千円

令和元年度	デフ・パペットシアター・ひとみ「一寸法師」秋田市公演実行委員会	デフ・パペットシアター・ひとみ「一寸法師」秋田市公演事業	100
	病児学習支援ボランティア人材バンク	病气入院児等に対する学習支援事業	300
	一般社団法人ディーコネクション	「秋田de終活」セミナー	300
	要約筆記をひろめる会AKITA	聴覚障がい者と学ぶ避難所運営ゲーム体験講習会&非常食の作り方と食味体験	200
	特定非営利活動法人あきた結いネット	学び逢いプロジェクト 親亡きあと問題を考えよう	143
	国際交流オープンクラス	健康寿命アップ笑いカフェ	200
	チームフットケア秋田事務局	足の健康教室フットケアと介護美容体験会	235
合 計			1,478
令和2年度	街角陶芸サロンいずみ	人生100年時代の生きがづくり	300
	エイジフレンドリーあきた市民の会	いつもと違った視点で街歩き	118
	城南グリーンクラブ	冬こそグランドゴルフで交流促進	300
	チーム・ダンスセラピーAKITA	ダンスセラピーで 誰もが踊って、つながって、癒されて	300
	特定非営利活動法人秋田たすけあいネットあゆむ	命をつなぐ食糧宅配とフードパントリー実施のための事業	300
	国際交流オープンクラス	健康寿命アップ笑いカフェ	100
合 計			1,418

令和3年度	街角陶芸サロンいずみ	人生100年時代の生きがいづくり	200
	城南グリーンクラブ	グランドゴルフで健康作り促進&地域間交流	200
	NPO法人 秋田バリアフリーネットワーク	BFN25年の歩み展とオンライン講演会（一般公開）	300
	一般社団法人 手話秋田普及センター	聴覚障がい児・者のための医療手話冊子配布事業	300
			合 計 1,000
令和4年度	城南グリーンクラブ	グランドゴルフで健康作り促進・スポーツで汗、ふれあいで笑顔を	100
	一般社団法人 手話秋田普及センター	聴覚障がい児・者のための災害対応冊子配布事業	200
	ボランティアサークル 「ルピナス」	自然・社会体験学習事業	300
	みんなのおらえ	こころと身体の健康促進・生きがいづくりのためのイベント開催	300
			合 計 900
令和5年度	ボランティアサークル 「ルピナス」	自然・社会体験学習事業	200
	みんなのおらえ	こころと身体の健康推進・生きがいづくりのためのイベント開催	200
	子どものたまり場	子どものたまり場	300
	みんな食堂 もちもち	みんな食堂 もちもち	300
	要約筆記をひろめる会AKITA	文字サポで、聴こえに不自由さを感じている方たちとコミュニケーションを図ろう！	300
	土崎図書館朗読ボランティア はまなす	土崎図書館朗読ボランティアはまなす 朗読のつどい	300
			合 計 1,600

■秋田市ボランティアセンター（運営委託：秋田市社会福祉協議会）

◆新規登録者数※()内の数値は前年度から継続して登録している数

単位：人、団体

年 度		令和2年度	令和3年度	令和4年度	令和5年度
個 人	男 性	4	5( 26)	4( 31)	4( 35)
	女 性	3	3( 57)	1( 59)	7( 58)
	計	7	8( 83)	5( 90)	11( 93)
団 体	団 体	11	10( 208)	13( 213)	8( 225)
	男 性	159	87(1,460)	96(1,438)	84(1,447)
	女 性	217	225(2,800)	193(2,855)	127(2,883)
	計	376	312(4,260)	289(4,293)	211(4,330)

◆紹介数

単位：人、団体

年 度		令和元年度	令和2年度	令和3年度	令和4年度	令和5年度
個 人	男 性	21	5	7	11	8
	女 性	28	6	12	20	19
	計	49	11	19	31	27
団 体	団 体	51	50	48	23	44
	人 数	202	208	156	80	162

◆その他の活動

○ボランティア情報紙の作成等

## ■ 民生委員・児童委員、主任児童委員

### ◆ 定数の推移

単位：人

改選年	H10	H13	H16	H17 <sup>1</sup>	H19	H22	H25	H28	R1	R4
民生委員・児童委員定数 <sup>注2</sup>	519	537	551	623	629	637	638	638	638	639
主任児童委員定数	40	72	72	76	76	76	76	76	76	78

注1：平成17年は、一斉改選ではなく、河辺町および雄和町の編入による増加分を加えたもの

注2：本表の民生委員・児童委員定数は、主任児童委員定数を除いた数を記載

### ◆ 地区別定数（令和4年改選）

単位：人

地区名	民生委員・児童委員	主任児童委員	計	地区名	民生委員・児童委員	主任児童委員	計
明徳	15	2	17	飯島	21	2	23
中通	21	2	23	下新城	13	2	15
保戸野	16	2	18	上新城	6	2	8
旭北	16	2	18	浜田	7	2	9
築山	22	2	24	豊岩	5	2	7
旭南	20	2	22	仁井田	23	2	25
川尻	15	2	17	四ツ小屋	13	2	15
牛島	15	2	17	上北手	9	2	11
旭川	22	2	24	下北手	7	2	9
広面	19	2	21	下浜	7	2	9
土崎	13	2	15	金足	13	2	15
港北	18	2	20	東	18	2	20
土崎南	14	2	16	桜	19	2	21
寺内	14	2	16	大住	17	2	19
八橋	17	2	19	寺内小	15	2	17
泉	16	2	18	御所野	11	2	13
新屋	24	2	26	河辺	34	2	36
新屋勝平	22	2	24	雄和	38	2	40
太平	10	2	12	飯島南	11	2	13
外旭川	23	2	25				

## ◆職業別状況

令和4年改選時 単位：人

新任再任の別	性別	委嘱者数	職業別内訳											
			社会福祉事業従事者	宗教家又は宗教教師	医師又は歯科医師	その他の医療保健業	弁護士	教育関係者	農業従事者	会社員	自営業	公務員	その他	無職
新任	男	55	0	0	0	1	0	0	4	7	1	5	4	33
	女	69	6	0	0	1	0	0	1	5	4	2	9	41
	計	124	6	0	0	2	0	0	5	12	5	7	13	74
再任	男	238	9	8	0	4	0	1	19	24	14	6	19	134
	女	306	20	1	0	6	0	9	3	20	12	6	41	188
	計	544	29	9	0	10	0	10	22	44	26	12	60	322
計	男	293	9	8	0	5	0	1	23	31	15	11	23	167
	女	375	26	1	0	7	0	9	4	25	16	8	50	229
	計	668	35	9	0	12	0	10	27	56	31	19	73	396

注：令和4年一斉改選では、定数717人に対し49人の欠員が生じている。

## ◆男女構成比の推移

各年12月1日現在 単位：人、%、歳

改選年 年代	平成22年			平成25年			平成28年			令和元年			令和4年		
	男	女	計	男	女	計	男	女	計	男	女	計	男	女	計
30代	0	2	2	0	2	2	1	2	3	1	2	3	1	3	4
40代	2	31	33	2	24	26	2	20	22	3	21	24	2	15	17
50代	37	119	156	23	101	124	11	77	88	8	56	64	9	54	63
60代	196	189	385	185	184	369	188	210	398	138	191	329	97	174	271
70代	88	46	134	118	69	187	112	68	180	145	106	251	180	128	308
80代	0	0	0	0	0	0	3	2	5	4	0	4	4	1	5
計	323	387	710	328	380	708	317	379	696	299	376	675	293	375	668
比率	45.5	54.5	100	46.3	53.7	100	45.5	54.5	100	44.3	55.7	100	43.9	56.1	100
平均年齢	63.2			64.5			65.5			66.5			67.5		

◆分野別相談・支援件数

単位：件、下段は主任児童委員（再掲）

区分 年度	高齢者に関すること	障害者に関すること	子どもに関すること	その他	計
	令和元年度	12,139	529	3,662	3,736
	196	25	971	219	1,411
令和2年度	10,478	438	2,321	3,618	16,855
	150	14	1,184	130	1,478
令和3年度	11,272	451	2,264	3,103	17,090
	167	94	1,217	82	1,560
令和4年度	10,768	561	2,144	3,039	16,512
	134	269	1,115	89	1,607
令和5年度	10,289	590	2,312	3,757	16,948
	123	291	1,204	192	1,810

◆内容別相談・支援件数

単位：件、下段は主任児童委員（再掲）

区分 年度	在宅福祉	介護保険	健康・保健医療	子育て・母子保健	子どもの地域生活	子どもの教育・学校生活	生活費	年金・保険	仕事	家族関係	住居	生活環境	日常的な支援	その他	計
	令和元年度	1,104	383	2,094	716	1,851	734	255	60	323	563	325	1,051	4,375	6,232
	30	2	27	482	218	217	5	1	7	27	22	33	96	244	1,411
令和2年度	965	331	1,903	656	792	594	265	57	135	547	307	1,316	3,854	5,133	16,855
	16	3	41	406	310	400	41	6	14	28	13	18	91	91	1,478
令和3年度	746	287	2,404	588	730	654	228	44	145	521	442	1,093	4,181	5,027	17,090
	7	4	65	436	374	350	20	4	18	35	17	17	97	116	1,560
令和4年度	792	300	2,023	593	1,022	570	198	32	76	481	479	807	3,725	5,414	16,512
	8	5	52	473	495	321	1	2	10	22	5	18	65	130	1,607
令和5年度	829	349	1,763	628	1,089	669	240	56	99	462	943	1,101	2,992	5,728	16,948
	4	0	33	495	498	457	2	3	25	8	30	7	59	189	1,810

◆その他の活動件数および年間活動日数・訪問回数

単位：件、下段は主任児童委員（再掲）

区分 年度	その他の活動件数						訪問回数		連絡調整回数		活動日数
	調査・実態把握	行事・事業・会議への参加協力	地域福祉活動・自主活動	民児協運営・研修	証明事務	要保護児童の発見の通告・仲介	訪問・連絡活動	その他	委員相互	その他の関係機関	
令和元年度	21,733	14,471	23,640	23,371	440	71	81,466	34,636	29,340	16,708	88,209
	504	1,646	2,908	2,025	19	0	518	644	3,232	1,715	7,149
令和2年度	27,055	8,562	21,104	20,234	562	46	80,061	40,755	29,540	13,961	80,148
	308	812	2,297	1,821	46	8	635	482	3,423	1,449	6,140
令和3年度	25,826	9,468	23,087	20,734	591	133	78,782	38,855	29,963	14,317	81,964
	329	887	2,575	1,927	48	17	908	680	3,690	1,483	6,493
令和4年度	26,123	9,977	23,947	23,405	492	157	80,623	37,723	30,923	14,820	84,962
	397	892	2,876	2,065	18	5	668	741	3,609	1,623	6,860
令和5年度	30,346	12,352	25,317	22,452	574	48	84,524	40,646	32,393	15,325	85,411
	369	1,143	3,432	2,163	37	12	770	584	3,699	1,774	7,733



## そ の 他 の 援 護

### ■要援護者対策

◆目的地まで到達できない要援護者を救済するための、食費等の支給

#### ●食品代

単位：件、円

年度 月別	令和元年度		令和2年度		令和3年度		令和4年度		令和5年度	
	件数	金額	件数	金額	件数	金額	件数	金額	件数	金額
4月	5	1,000	1	200	3	600	0	0	0	0
5月	0	0	2	400	3	600	0	0	0	0
6月	2	400	5	1,000	0	0	2	400	1	200
7月	0	0	2	400	1	200	1	200	0	0
8月	3	600	6	1,200	3	600	0	0	1	200
9月	1	200	4	800	0	0	3	600	1	200
10月	2	400	1	200	1	200	0	0	0	0
11月	1	200	2	400	0	0	0	0	0	0
12月	2	400	0	0	3	600	0	0	0	0
1月	0	0	1	200	2	400	0	0	0	0
2月	0	0	0	0	3	600	0	0	0	0
3月	1	200	0	0	3	600	4	800	2	400
計	17	3,400	24	4,800	22	4,400	10	2,000	5	1,000

#### ●旅費

単位：件、円

年度 月別	令和元年度		令和2年度		令和3年度		令和4年度		令和5年度	
	件数	金額	件数	金額	件数	金額	件数	金額	件数	金額
4月	5	4,650	1	1,170	3	3,110	0	0	0	0
5月	0	0	2	1,940	3	3,330	1	770	0	0
6月	2	2,340	5	5,130	0	0	2	1,980	1	1,170
7月	0	0	2	1,980	1	990	1	990	0	0
8月	3	3,150	6	6,660	3	2,970	0	0	1	1,170
9月	1	1,170	4	4,140	0	0	3	2,750	1	1,170
10月	2	1,540	1	1,170	1	990	0	0	0	0
11月	1	990	2	1,940	0	0	0	0	0	0
12月	2	1,980	0	0	3	2,970	0	0	0	0
1月	0	0	1	990	2	1,760	0	0	0	0
2月	0	0	0	0	3	2,970	0	0	0	0
3月	1	770	0	0	3	3,150	4	3,700	2	1,940
計	17	16,590	24	25,120	22	22,240	11	10,190	5	5,450

### ◆行旅死亡人取扱状況

単位：件

区分	令和元年度	令和2年度	令和3年度	令和4年度	令和5年度
死亡人	7	1	1	2	5

### ◆小規模災害への見舞金の支給

単位：件、千円

区分	金額		令和元年度		令和2年度		令和3年度		令和4年度		令和5年度	
	～H19.9.26	H19.9.27～	世帯	金額	世帯	金額	世帯	金額	世帯	金額	世帯	金額
全焼・全壊	50	100	5	500	11	1,100	3	300	6	600	15	1,500
半焼・半壊	30	50	2	100	1	50	0	0	1	50	1	50
床上浸水	10	50	0	0	7	350	27	1,350	1	50	3,535	176,750
床下浸水	—	—	—	—	—	—	—	—	—	—	3,275	98,250
死亡者	100	150	2	300	2	300	0	0	2	300	0	0
重傷者	30	50	4	200	2	100	1	50	1	50	2	100
計			13	1,100	23	1,900	31	1,700	11	1,050	6,828	276,650

## ■戦傷病者、戦没者遺族等への援護

### ◆戦傷病者等の妻および戦没者等の妻に対する特別給付金

単位：件

区分	年度	令和元年度	令和2年度	令和3年度	令和4年度	令和5年度
請求書進達件数		0	-	1	0	3
国債交付件数		1	-	0	1	3
国債買上証明件数		0	-	0	0	0

※令和元年度～令和4年度は、第13・28回戦傷病者等の妻に対する特別給付金、第27回戦没者等の妻に対する特別給付金

※令和2年度は、特別給付金が実施されていない。

※令和5年度は、第30回戦没者等の妻に対する特別給付金

### ◆戦没者等の遺族に対する特別弔慰金

単位：件

区分	年度	令和元年度	令和2年度	令和3年度	令和4年度	令和5年度
進達件数		0	1,843	47	59	0
国債交付件数		0	1,011	849	49	19
国債買上証明件数		0	0	6	1	0

※第十一回戦没者等の遺族に対する特別弔慰金（受付：令和2年4月1日～令和5年3月31日まで）

## ■中国残留邦人等生活支援給付

### ◆支援給付受給者状況

各年度末現在

単位：世帯、人

区分	年度	令和元年度	令和2年度	令和3年度	令和4年度	令和5年度
給付世帯数		4	4	3	4	4
給付人数		6	5	4	6	6

### ◆支援給付費の状況

単位：千円

区分	年度	令和元年度	令和2年度	令和3年度	令和4年度	令和5年度
給付総額		13,128	19,065	12,307	4,489	6,578

※基準額は生活保護制度に準ずる

### ◆支援・相談員等の派遣状況

単位：件

区分	年度	令和元年度	令和2年度	令和3年度	令和4年度	令和5年度
支援・相談員		49	38	36	41	41
自立支援通訳		82	40	38	56	52

## ■日赤社員増強運動

単位：円

区分	年度	令和元年度	令和2年度	令和3年度	令和4年度	令和5年度
目標額		26,551,000	26,551,000	26,551,000	24,147,600	24,147,600
実績額		23,937,191	23,640,190	23,418,235	23,082,799	22,673,785
達成率(%)		90.1	89.0	88.2	95.5	93.9

◆令和5年度末現在 秋田市地区39分区、秋田市赤十字奉仕団12分団、雄和赤十字奉仕団

◆増強運動重点期間 毎年5月（アンリー・デュナン、ナイチンゲールの誕生日）

# 参 考

## 秋田市社会福祉協議会

- ◆所在地 秋田市八橋南一丁目8番2号
- ◆社会福祉法人の認可 昭和27年4月22日
- ◆法人の機関組織
  - 執行機関 理事会 15人
  - 議決機関 評議員会 24人
  - 監査機関 監事 3人
  - 事務局 専任職員 25人
  - 会 員 地区社会福祉協議会およびその役員、民生委員・児童委員、社会福祉事業施設、社会福祉機関および団体、学識経験者、一般会員、特別会員
- 法人の純資産 464,005,928円（令和6年3月31日現在）
- 令和6年度予算 849,862,000円

### ■見守りネットワーク事業 ※（ ）内は前年度実績

- ・各地区社協、地区民児協をはじめとして町内会長、福祉協力員等との連携を図り、地域内の見守りが必要な高齢者世帯等への見守り・声かけ活動や安否確認等を行い、孤立化を予防するとともにニーズや緊急事態の早期発見に努めた。
- ◆実施地区 39地区（39）
  - ・「見守りネットワーク事業の手引き」を活用し、見守り体制の充実を図った。
  - ・コロナ禍においても感染対策に配慮しながら各地区の創意工夫で取り組んだ。

### ■安心キット事業（救急医療情報キット事業）

- ◆各関係機関や見守りネットワーク事業と連携しながら、安心キット事業の更なる推進を図った。
- ◆安心キットの設置世帯数17,638世帯（令和4年度末）
- ◆安心キットの活用件数30件（令和5年1月～12月、秋田市消防本部から情報提供）
- ◆市内の郵便局の協力を得て、安心キットの配布や更新の呼びかけの強化を図った。
- ◆安心キットの啓発に努めた。（障がい者のためのくらしのしおり、暮らしに役立つサービス広報あきた等）
- ◆事業の円滑な運営等を図ることを目的として推進会議を開催した。

開催日	令和6年2月9日（金）	秋田市老人福祉センター	出席者18人
案 件	安心キット事業の実施状況について		
	安心キットの活用状況について		
	今後の課題と方向性について		

## ■車両・除雪・災害関連用品等の貸出

地区社協や町内会等の各団体に対して、行事・イベントの開催や買物支援などのために機器および機材、または福祉車両等を無料で貸し出し、コミュニティ活動および地域福祉活動の活性化、地域住民やボランティア団体等が主体的に地域での支え合い活動に取り組んでいくための体制づくりを支援した。

※（ ）内は前年度実績

貸出物品	貸出件数	貸出物品	貸出件数
軽トラック	58件 (35)	ノートパソコン	34件 (33)
リフト付き送迎車	20件 (12)	プロジェクター	103件 (68)
送迎車	75件 (84)	スクリーン	55件 (44)
握力計	14件 (6)	暗幕	7件 (5)
体組成計	4件 (2)	綿菓子機	47件 (21)
足指力計測器	5件 (1)	ポップコーン機	26件 (8)
フロアカーリング	10件 (4)	かき氷機	27件 (14)
スロットボール	17件 (6)	テント	25件 (4)
スマイルボウリング	9件 (6)	ビンゴ	30件 (11)
室内用ペタンク	13件 (11)	ダーツ	5件 (4)
グラウンド・ゴルフ	3件 (10)	発電機	3件 (3)
輪投げ	45件 (11)	除雪機	0件 (2)
カラオケセット	51件 (31)	融雪機器	0件 (0)
ワイヤレスアンプ	68件 (81)	炊き出し機器	0件 (0)
DVDプレイヤー	2件 (4)	DVD	1件 (3)

## ◆買い物支援の実施状況

※（ ）内は前年度実績

	実施回数	利用者 延べ人数	ボランティア 延べ人数
河辺地区社協	22回 (24)	57 (85)	22 (24)
雄和地区社協	52回 (51)	235 (235)	52 (51)

## ■地域元気アップ事業 ※（ ）内は前年度実績

- ・地域の高齢者を対象として「地域元気アップ事業」を実施した地区社協に対して助成金を交付し、介護予防や孤立予防の推進を図った。

### ①健康づくり・生きがいつくり支援事業

助成金交付 39地区(39) 17,088,000円(16,140,000)

・軽スポーツ ・趣味活動 ・健康づくり ・交流事業 ・その他

### ②地域サロン事業

助成金交付 38地区(38) 2,430,000円(2,405,000)

## ■地域サロン強化事業 ※（ ）内は前年度実績

- ・地域サロンのさらなる充実や拡大を図ることや高齢者や障がい者等の傾聴により社会的孤立をより一層予防し、自殺予防対策の一助とした。

助成金交付 31地区(30) 1,320,000円(1,350,000)

■子育て支援事業 ※（ ）内は前年度実績

◆子育て支援用おもちゃ貸出事業

貸出件数 47件 (49)

◆子育て講話開催経費助成事業

地域における子育て活動支援とともに安心して子育てができる環境づくりを目的として、市内の子育てサークルおよび団体が開催する「子育て講話」に要する講師謝礼（交通費を含む）を助成した。

15団体 (13) 延参加者 親 159人 子 164人 計 323人(159)

◆子育て支援への助成等

地区社協または地区民児協が行う子育て支援事業に対して助成を行った。

35地区(32) 700,000円(640,000)

■福祉協力員の設置および活動の推進

・各地区社協の地域福祉活動に協力する町内会単位の福祉協力員の推進を図った。

単位：地区、人

区分	年度	令和元年度	令和2年度	令和3年度	令和4年度	令和5年度
設置地区数		35	35	35	35	35
福祉協力員数		1,206	1,177	1,217	1,100	1,117

・福祉協力員研修会へ参加し、福祉協力員の活動について啓発した。

4地区で実施

■地区社会福祉協議会事務担当者研修会の開催

開催日 令和6年2月28日(水)

会場 秋田キャッスルホテル

参加者 37地区 75人

内容 研修 事業内容および事務手続きについて

■地域福祉活動研修会

開催日 令和6年2月2日(金)

会場 あきた芸術劇場ミルハス 中ホール

参加者 地区社協関係者、民生委員・児童委員、町内会長、福祉協力員、一般市民等  
約400人

内容 ・秋田市災害ボランティアセンター概要説明

秋田市社会福祉協議会 地域福祉課 課長補佐 戸島 健人

・事例発表Ⅰ 「築山地区での取り組み」

発表者 築山地区民生児童委員協議会 会長 鈴木 夏代 氏

・事例発表Ⅱ 「横森地区での取り組み」

発表者 横森5丁目町内会 会長 武内 仁 氏

・講演 「被災地域での支援活動について」

講師 一般社団法人ピースボート災害支援センター

大塩 さやか 氏

## ■拠点づくり・事務機器整備支援事業

- ・地区社協の拠点づくりの促進または拠点の強化、地区社協の事務機器の整備を支援するため助成を行った。

※（ ）内は前年度実績

拠 点 づ く り	1地区 (2)	100,000円 (200,000)
事 務 機 器 整 備	5地区 (6)	150,000円 (180,000)
計	6地区 (8)	250,000円 (380,000)

### ◆地区社協ブロック研修会への支援

- ・Aブロック、Cブロックにおいて地区社協役員および事務局員の研修を行う際に、その開催経費の一部を負担し、地域活動についての情報交換、研修活動を支援した。

### ◆地区社協の要望に応じ、研修会等での講話や事業の説明を行い支援した。

6回 6地区

## ■地区社協活動等への支援と協力 ※（ ）内は前年度実績

- ◆「秋田市地区社会福祉協議会連絡会」への活動支援と協力を行った。
- ◆横断幕、垂れ幕、ポスター作製の支援

地 区 社 協	37件 (6)
地 区 民 児 協	2件 (19)
町 内 会	13件 (5)
福祉団体・その他	103件 (71)
計	155件 (101)

### ◆大型印刷機等の利用支援

紙を持参することにより印刷費を無償にし、地区社協、地区民児協、町内会、団体会員の活動を支援した。

印刷実績 291,598 枚 (289,835)

### ◆地域福祉活動推進費の助成

39地区(39) 14,402,400円(14,459,200)

### ◆個別避難支援計画の作成【市委託】

- ・重度の要介護者や障がい者など優先度が高い方の個別避難計画の作成および地区関係者への説明を行った。

#### ①地区関係者への説明

(秋田市地区社会福祉協議会連絡会、飯島地区社協、牛島地区社協、築山民児協、牛島地区民児協、中通地区民児協)

#### ②対象者への訪問および個別避難計画の作成

地区名	作成希望者数	訪問件数	計画作成件数
牛 島	2人	2件	1件
築 山	1人	1件	0件
中 通	2人	2件	1件
計	5人	5件	2件

## ■ふれあい福祉相談センター

◆相談体制 相談員3名（1日2名体制）

◆開設日数 243日 週5日（月～金曜日） 午前9時～午後4時

◆相談件数 単位：件、（ ）内は稼働日数

区分	年度	令和元年度	令和2年度	令和3年度	令和4年度	令和5年度
ふれあい福祉相談センター		1,221(244)	1,330(242)	1,303(241)	1,193(243)	1,210(243)
上記件数の内、弁護士相談		60	51	42	43	42

- ・ 弁護士によるふれあい無料法律相談 毎月第3月曜日 秋田市老人福祉センター
- ・ ふれあい福祉相談センターや弁護士による無料法律相談の開催について広報あきたやホームページへ掲載、関係機関へリーフレットを配布し市民へ周知した。

## ■ふれあいさん派遣事業

急な病気、ケガ等の時に「ふれあいさん」を派遣し、短期間単発の生活支援をすることにより、介護予防や子育て支援につながった。

区分	年度	令和元年度	令和2年度	令和3年度	令和4年度	令和5年度
実利用者数	(人)	116	94	85	80	87
延べ利用回数	(回)	932	792	648	731	667
利用延べ時間	(時間)	1,641	1,446	1,166	1,268	1,147
稼働日数	(日)	290	283	234	229	229
登録ふれあいさん数	(人)	9	9	10	10	10

- ・ 事業案内のポスターの掲示や電子看板（デジタルサイネージ）放映、広報あきたやホームページ等により事業のPRに努めた。

## ■移送車貸出事業

障がい者の通院、買い物等のため移送が必要な世帯等に対し、移送車を貸出した。

（ガソリンは自己負担）

区分	年度	令和元年度	令和2年度	令和3年度	令和4年度	令和5年度
移送車台数	(台)	2	2	2	2	2
登録者数	(人)	86	89	42	62	81
利用回数	(回)	170	175	206	298	309



## ■見守り機器助成事業

在宅で暮らす認知症の方、知的障がい児者、精神障がい者等が道に迷ったり、自分の家がわからなくなる恐れがあるなど、不安を抱える世帯に対し位置情報を把握するための装置、本人が自宅から離れたことを知らせる装置等の利用に伴う購入費用または、レンタル費用の一部を助成対象とした。助成額 上限 10,000 円 ※（ ）内は前年度実績

申請件数	3件(0)	助成件数	3件(0)	助成額合計	15,200円(0)
------	-------	------	-------	-------	------------

※位置情報を確認できる各種装置や民間サービスの情報提供を行った。

## ■福祉機器貸出事業

①在宅で福祉機器を要する世帯に対して貸出した。※（ ）内は前年度実績

貸出物品	貸出件数	
車いす	105	(119)
介護用ベッド	3	(5)
エアマット	5	(2)
シャワーチェア	4	(2)

②コミセンや市民サービスセンター等に車いすを設置し貸出を行った。

区分	年度	令和元年度	令和2年度	令和3年度	令和4年度	令和5年度
貸出件数	(件)	235	83	173	172	122

## ■手話通訳者設置事業の状況

・聴覚障がい者等の日常生活および社会生活におけるコミュニケーション手段のための手話通訳者を派遣した。

区分	年度	令和元年度	令和2年度	令和3年度	令和4年度	令和5年度
手話通訳者(人)		1	1	1	1	1
派遣件数(件)		600	610	633	453	480

## ■Re再くるネット(日用品・介護用品の再利用)

不要になった、日用品・福祉機器・ベビー用品等を善意でゆずりたいという物品情報を募り、ホームページやSNSを通じて、生活困窮者を支援する団体・機関へ向けて情報を発信することにより、必要とする市民へ物品を提供した。

※（ ）内は前年度実績

ゆずる方登録者数	20人(51)
ほしい方登録者数	15人(16)
マッチング件数	12件(13)

(取り扱った主な物品)

テレビ、冷蔵庫、炊飯器、電子レンジ  
ファンヒーター、布団、毛布、マットレス  
など



## ■ ボランティアセンター事業

### ① 広報誌の作成および発行

「ぼらんていあ情報」を年4回発行。

### ② ボランティアニーズの把握を行い、個人ボランティア、団体ボランティアの募集と登録および活動の紹介を行った。

#### ◆ ボランティア登録数

各年度末現在 単位：人

区分		年度	令和元年度	令和2年度	令和3年度	令和4年度	令和5年度
個人	計		83	87	91	95	104
	男		26	27	31	35	39
	女		57	60	60	60	65
団体	計		203団体4,199	210団体4,466	218団体4,572	226団体4,582	233団体4,541
	男		1,352	1,506	1,547	1,534	1,531
	女		2,847	2,960	3,025	3,048	3,010
合計	計		4,282	4,553	4,663	4,667	4,645
	男		1,378	1,533	1,578	1,569	1,570
	女		2,904	3,020	3,085	3,108	3,075

#### ◆ ボランティア活動紹介件数

単位：件

区分		年度	令和元年度	令和2年度	令和3年度	令和4年度	令和5年度
施設			63	8	4	9	27
団体			23	1	14	27	17
在宅			5	50	45	14	26
自宅			0	0	0	0	0
その他			9	2	4	4	1
合計			100	61	67	54	71

### ③ ボランティア養成講座の開催

#### ◆ チビッコボランティア

区分	年度	令和元年度	令和2年度	令和3年度	令和4年度	令和5年度
開催回数(回)		7	※	※	5	9
参加者数(人)		111	※	※	26	71

#### ◆ ジュニアボランティア

区分	年度	令和元年度	令和2年度	令和3年度	令和4年度	令和5年度
開催回数(回)		8	※	5	9	10
参加者数(人)		25	※	26	28	36

## ④ボランティア活動保険への加入状況

単位：人 ※（ ）内は前年度実績

区 分		団体数および人数				備 考	
ボランティア				3,059人	(3,194)	秋田市負担分	525,175円
内 訳	団 体	175団体	(176)	3,025人	(3,169)		
	個 人			34人	(25)		
地区社協・ 地域福祉 関係者				2,737人	(2,813)	秋田市負担分	414,750円
						ボランティア基金	414,750円
						社協会費充当	128,450円
災害ボランティア(市外)				48人	(1)		
災害ボランティア(市内)				79人	(14)	秋田市負担分	15,700円
						ボランティア基金	1,400円
災害ボランティア(大雨災害)		R5.7月・9月の 大雨災害		3,714人	(0)	秋田市負担分	1,299,900円
除 雪				464人	(522)	秋田市負担分	154,000円
内 訳	団 体	19団体	(15)	421人	(454)	社協会費充当	8,400円
	個 人			19人	(22)		
内 訳	町内会	5町内	(8)	24人	(46)		
合 計				10,101人	(6,544)	秋田市負担分	2,409,525円
						ボランティア基金	416,150円
						社協会費充当	136,850円

⑤ボランティア活動に関する情報収集や情報整理を行った。

## ⑥福祉施設、関係機関との連携

介護支援ボランティア制度と連動し、福祉施設との連携を図った。また、高齢者疑似体験等の貸出や講師派遣を行い関係機関との連携を深めた。

⑦ボランティアセンター運用システムにより、ボランティアセンターの機能の強化を図った。

## ⑧災害ボランティアセンター閉所後の被災者への支援（10月17日～10月31日）

ボランティア活動日数および活動者数 4日（延べ） 59人

11月1日より地域支え合いセンターで対応

■除雪支援の実施※（ ）内は前年度実績

◆除雪支援相談件数 6件 (20)

◆活動状況 5件 (15) ①ボランティア対応 4件 (11) ②その他の対応 1件 (4)

◆町内会へのボランティア保険の掛金補助 6件 9,240円

◆除雪ボランティア登録状況 単位：団体、人

区分 \ 年度	令和元年度	令和2年度	令和3年度	令和4年度	令和5年度
団体数・人数	10団体 333	14団体 471	12団体 356	18団体 470	17団体 451
個人	13	46	30	26	26
合計	10団体 346	14団体 517	12団体 386	18団体 496	17団体 477

・除雪機器等の貸出

※87ページ「車両・除雪・災害関連用品等の貸出」参照

・除雪ボランティア等へのボランティア保険料の補助

※93ページ「ボランティア活動保険への加入状況」参照

■災害ボランティアセンターの体制整備

・令和5年大雨災害において、災害ボランティアセンターを設置するにあたり、秋田市と協議して「災害救助法に基づく救助と災害ボランティアセンター活動との調整に関する業務委託契約」を締結した。(委託期間：令和5年7月17日～令和5年10月16日)

※災害ボランティアセンターの活動状況については、101ページ「大雨災害への対応」参照

■ボランティア基金の運営

・秋田市ボランティア基金の運用益をボランティア団体の行う事業等に対し助成金を交付した。

◆基金の状況 各年度末現在 単位：円

区分 \ 年度	令和元年度	令和2年度	令和3年度	令和4年度	令和5年度
基金	123,679,000	123,679,000	123,679,000	123,679,000	123,679,000
積立金	7,405,431	7,211,802	7,084,429	6,791,214	6,111,191

◆運用益の配分

ボランティア団体、地区社協等の実施事業への助成 各年度末現在 単位：円

区分	年 度	令和5年度	
		件数	金額
事業助成	高齢者・障がい者（児）・児童等へのボランティア活動	1	148,000
	ボランティアの養成や啓発のための研修会・交流会	6	547,000
	災害に関わるボランティア活動	0	0
活動振興事業	社協・ボランティアセンター事業（ボランティア保険）	1	416,150
合 計		8	1,111,150

■秋田市ボランティア連絡協議会への協力

事務局へ協力し、ボランティア活動をしている個人・団体および関連団体の連絡調整、情報交換を支援した。

■秋田市権利擁護センター事業 ※（ ）内は前年度実績

認知症高齢者や知的障がい者、精神障がい者など日常生活上の判断に不安のある方が、住み慣れた地域で自分らしい暮らしが実現できるよう、成年後見制度の利用促進と地域連携の推進を図り、権利擁護を必要とする人を確実に支援に結び付けることができるよう努めた。

◆成年後見制度利用促進事業（市委託）

ア 広報機能

- ・市民向けセミナーの実施 1回（2回）、出前講座実施 14回（15回）
- ・関係機関へリーフレット配布、ホームページやフェイスブックの更新に努めた。
- ・デジタルサイネージにより事業のPRに努めた。

イ 相談機能

【対象者種別】

認知症高齢者	知的障がい者	精神障がい者	一般高齢者	その他	合計
844件（986）	88件（185）	305件（333）	286件（197）	109件（60）	1,632件（1,761）

【相談内容】

成年後見制度に関すること	日常生活自立支援事業に関すること	権利擁護支援全般に関すること	その他	合計
1,204件（1,123）	153件（178）	195件（354）	80件（106）	1,632件（1,761）

【支援状況】

- ・成年後見制度申立支援（実件数）38ケース（32）

ウ 成年後見制度利用促進機能

- ・日常生活自立支援事業からの移行（実件数） 1件（6）
- ・地域連携ネットワークに関する取り組み  
成年後見制度利用支援検討会の開催 1回（1）

エ 後見人支援機能

- ・後見人等（チーム員を含む）からの相談（実件数）13件

◆法人後見事業

- ・法人後見運営委員会の開催 3回（3）

【受任状況】

類型	後見	保佐	補助	計
新規受任件数	0件（2）	2件（2）	0件（0）	2件（4）
受任件数（3月末現在）	2件（2）	4件（2）	0件（0）	6件（4）

◆日常生活自立支援事業【県社協委託】

秋田市権利擁護センター事業と一体的に実施し、日常的金銭管理や書類等の預かりサービス、福祉サービスの利用援助などを行い、判断能力に不安のある高齢者や障がい者を支援した。

【相談援助・契約件数】

※（ ）内は前年度実績

	相談援助件数	契約件数	新規契約件数	解約件数※
認知症高齢者等	1,472件 (1,844)	28件 (29)	6件 (7)	7件 (10)
知的障がい者	676件 (391)	9件 (8)	2件 (1)	1件 (0)
精神障がい者	1,519件 (1,545)	16件 (18)	4件 (4)	6件 (4)
その他	16件 (1)	0件 (0)	0件 (0)	0件 (0)
合計	3,683件 (3,781)	53件 (55)	12件 (12)	14件 (14)

- ※解約の内訳（理由）
- ・本人からの申し出による解約 7件 (6)
  - ・成年後見人等選任による解約 2件 (6)
  - ・本人死亡による解約 5件 (2)

【その他】

- ・契約締結審査会への出席 10回 (9)
- ・生活支援員研修会への参加 参加者 8名 (11)
- ・生活支援員 14名 (14) 活動回数 801回 (810回)

## ■市民小口資金の貸付および償還指導等の実施

- ・市から400万円の原資を借り入れ、一時的に生活に困っている方に対して限度額6万円まで貸付した。(貸付期間12カ月以内・無利子)

### ◆市民小口資金の年度別貸付並びに償還状況

単位：円

区 分 年 度	貸 付 額		償 還 額		年度末現在未償還額	
	件数	金 額	件数	金 額	件数	金 額
令和元年度	220	4,152,800	356	5,458,592	487	10,771,696
令和2年度	109	1,602,500	228	3,267,690	401	8,685,506
令和3年度	87	1,656,000	144	2,327,000	355	7,486,506
令和4年度	95	1,806,000	279	2,297,006	319	6,721,500
令和5年度	105	1,585,000	135	1,849,000	296	6,295,500

### ◆生活福祉資金の貸付状況

単位：件、千円

区 分	令和元年度		令和2年度		令和3年度		令和4年度		令和5年度	
	件数	金 額	件数	金 額	件数	金 額	件数	金 額	件数	金 額
総合支援資金										
生活支援費	0	-	0	-	1	450	1	540	0	-
住宅入居費	0	-	0	-	0	-	0	-	0	-
一時生活再建費	0	-	0	-	0	-	0	-	0	-
福祉資金										
福祉費	7	1,365	2	468	0	-	2	173	4	2,415
緊急小口資金	11	1,070	34	2,818	19	1,810	19	1,721	17	1,600
教育支援資金										
教育支援費	15	15,616	7	9,068	8	4,157	12	22,939	9	15,960
就学支度費	16	4,662	8	2,236	11	2,940	14	5,322	9	3,142
合 計	49	22,713	51	14,590	39	9,357	48	30,695	39	23,117

### ◆不動産担保型生活資金

単位：件、千円

令和元年度		令和2年度		令和3年度		令和4年度		令和5年度	
件数	金 額	件数	金 額	件数	金 額	件数	金 額	件数	金 額
0	-	0	-	0	-	0	-	0	-

### ◆要保護世帯向け不動産担保型生活資金（平成19年度～）

単位：件、千円

令和元年度		令和2年度		令和3年度		令和4年度		令和5年度	
件数	金 額	件数	金 額	件数	金 額	件数	金 額	件数	金 額
0	-	0	-	1	6,775	0	-	0	-

### ◆臨時特例つなぎ資金

単位：件、千円

令和元年度		令和2年度		令和3年度		令和4年度		令和5年度	
件数	金 額	件数	金 額	件数	金 額	件数	金 額	件数	金 額
0	-	0	-	0	-	0	-	0	-

◆新型コロナウイルス感染症の影響による生活福祉資金特例貸付フォローアップ支援  
実施状況

相談の内訳	件数	うち電話	うち来所	うち訪問
償還免除	45件	31件	14件	0件
償還猶予	118件	86件	31件	1件
その他	130件	117件	13件	0件
関係機関との調整	5件	5件	0件	0件
計	298件	239件	58件	1件

■生活困窮者への食支援 ※（ ）内は前年度実績

◆緊急食支援事業

市民小口資金等へ該当しなかった方や制度申請中の方で、その日の食事のままならない方々に対して食料品の支給と思い立った時に相談できるよう専門相談機関の一覧を配布した。

また、年末年始に秋田市役所へ食料品を配備して対応した。

支援対象件数 81 件 120 名 (87件 135名)

◆フードドライブへの協力

家庭で余剰な食べ物を秋田市老人福祉センター内の食品回収箱に持ち寄ってもらい、それらをフードバンクあきたへ受け渡した。

受け渡し状況 米、乾麺、飲料、缶詰、お菓子など 計 1,782 点 (2,078点)

◆コープフードバンク事業

生活困窮等により食品等を必要としている団体や個人世帯を把握したときに、コープフードバンク(コープ東北サンネット事業連合)から必要なものを無償提供してもらおう事業に協力する体制とした。

◆生活困窮者への生活用品の支給等による支援

各地域包括支援センターと連携を図り、生活に困窮している世帯に食料品、衣類、おむつ、灯油などの支援を行った。また、寄付された玄米を精米し、生活困窮者へ配布した。

支援世帯 11世帯 54,280円

■罹災世帯に対する見舞金

単位：件

区分	年度	令和元年度	令和2年度	令和3年度	令和4年度	令和5年度
り災世帯数	全損件数	21	19	30	6	3,592
	半損件数	7	11	3	5	4
	床上浸水	3	1	0	0	1
		11	7	27	1	3,587
見舞金額(円)		280,000	300,000	330,000	110,000	10,851,000

## ■広報活動 ※（ ）内は前年度実績

### ①広報誌の発行

◆「社協だより」を発行し、全戸へ配布した。

発行回数	1回 (1)	発行部数	114,000部 (114,000部)
------	--------	------	---------------------

◆「耳よりinfo」を発行し、地区社協、地区民児協、市民センター、コミセンへ配布した。

発行回数	1回 (1)	発行部数	2,500部 (2,500部)
------	--------	------	-----------------

### ②ホームページの運用

◆秋田市社協のホームページの更新頻度を上げ、内容の充実を図るとともに事業等の「見える化」に務めた。

◆アクセス件数 157,207件 (60,677)

(ホームページアドレス <https://www.akita-city-shakyo.jp/>)

◆SNSの運用

X (旧ツイッター)、フェイスブックにおいて随時情報発信した。

## ■社会福祉大会の開催

日 時 令和5年12月1日(金)

会 場 あきた芸術劇場ミルハス 大ホール

参加者 地区社協関係者、民生委員・児童委員、町内会長、福祉協力員、婦人会会員、福祉団体関係者 約500人

テーマ 「広げよう 命を守る 地域の絆」

行事 式典、福祉功労者の表彰

講演「災害ボランティアの重要性と地域で進める災害の備え」

ウェザーハート災害福祉事務所代表

山形県自主防災アドバイザー 千川原 公彦 氏

## ■福祉教育の推進

※( )内は前年度実績

◆職場体験学習の受け入れ 中学校 2校 (0) 9名 (0)

◆バリアフリー教室への協力 小学校 7校 (6) 566名 (139)

◆機材の貸出状況

区 分	貸出件数	延べ数
車いす	18件 (12)	125台 (73)
高齢者疑似体験セット	7件 (7)	40台 (38)
視覚障がい者体験グラス	8件 (8)	56台 (56)
アイマスク	10件 (9)	260枚 (234)

## ■地域福祉フェア

◆地域福祉フェアで展示したパネルを基に冊子作成に取り組んだ。



## ■秋田市民生児童委員協議会との連携

- ◆秋田市民生児童委員協議会と共催で秋田市社会福祉大会を開催した。
- ◆秋田市民生児童委員協議会と連携のもと、見守りネットワーク事業を実施し、地域福祉の充実を図った。
- ◆秋田市民生児童委員協議会理事会等において、除雪支援等の説明を行った。
- ◆「市社協・市民児協の正副会長の懇話会」を開催した。(令和5年10月25日)

## ■秋田市地域包括・在宅介護支援センター連絡協議会への協力

- ①事務局への協力
- ②ホームページ運用への協力

## ■社会福祉法人・福祉施設等との連携 ※（ ）内は前年度実績

- ◆「秋田市地域福祉おむすびネット」の実施  
地域における公益的な取り組みメニューを提示した「秋田市地域福祉おむすびネット」により、社会福祉法人と連携し、地域の課題解決と地域福祉力の強化に努めた。

登録法人	14法人 (14)
メニュー選択	68施設 (59)

※取り組み内容：安心キット事業への協力、ボランティア受入、講座等への専門職派遣、災害時支援など。

### ◆秋田市内社会福祉事業従事者スポーツ大会

- ・秋田市内社会福祉事業従事者スポーツ大会実行委員会を開催した。  
開催日 令和5年6月23日(金)、11月17日(金)
- ・秋田市内社会福祉事業従事者スポーツ大会を開催し、福祉意識の高揚と連携を図った。  
開催日 令和5年9月14日(木)、9月25日(月) 参加者延べ人数207人
- ・合同交流会については、各施設の意見を踏まえ、新型コロナウイルス感染拡大防止の観点から中止とした。

### ◆秋田市老人福祉施設連絡協議会への協力

- ・事務局への協力

## ■会員の加入状況（平成11年度～）

単位：円

年度 区分	令和2年度		令和3年度		令和4年度		令和5年度	
	戸数等	金額	戸数等	金額	戸数等	金額	戸数等	金額
一般会費(世帯)	90,135	32,448,600	89,981	32,393,160	90,370	32,533,200	90,015	32,405,400
特別会費個人	1,321	1,353,000	1,304	1,335,000	1,295	1,318,000	1,281	1,290,000
特別会費団体	150	679,000	155	705,000	156	689,000	140	611,000

## ■共同募金への協力

- ①共同募金の助成を受けて事業を行っていることをPRし、市民の意識の高揚を図った。
- ②秋田市共同募金委員会事務局へ協力し、地域福祉活動のための財源確保に努めた。

## ■善意銀行（寄付金）の状況

- ①市民の善意で預託された一般寄付や指定寄付金等は、本会事業の目的とする事業へ充当した。  
（福祉機器貸出事業、生活困窮者への生活用品の支給等による支援）  
そのほか、交通災害遺児激励金、大雨災害寄付金等については指定された事業等へ充当した。

一 般 寄 付 金	篤 志 寄 付	28件 (33)	1,141,104円 (863,333)	
	香 典 返 し	1件 (4)	5,000円 (310,000)	
	計	29件 (37)	1,146,104円 (1,173,333)	
指 定 寄 付 金	一 円 玉 寄 付 金	1件 (1)	16,000円 (24,000)	交通災害遺 児激励金に 充当
	大 雨 災 害 寄 付 金	50件 (0)	5,815,046円 (0)	大雨災害支 援に充当
	そ の 他 指 定 寄 付 金	1件 (4)	231,300円 (244,672)	
	計	52件 (5)	6,062,346円 (268,672)	
合 計		81件 (42)	7,208,450円 (1,442,005)	

### ②一般寄付（企業・団体・個人からの寄付物品）

ぬり絵、雑貨、文房具、BOXティッシュ、コンサート・イベントチケット、生活用品、手作りお手玉、お菓子詰合せ、カレンダー、卓上カレンダー、手帳、非常用食品、車いす、人参、米、紙おむつ、下着、テディベア、マスク、フラワーアレンジメント 等

### ③大雨災害への寄付（企業・団体・個人からの寄付物品）

サーキュレーター、電源コード、ゴム手袋、オイル吸着パッド、ウエス、一輪車、スコップ、バケツ、軍手、防塵マスク、飲料、パン、タオル、石油ファンヒーター・ストーブ、毛布 等

## ■基金および積立金の運用

- ・国債等により運用した。（ボランティア基金積立資産、福祉事業基金積立資産、居宅介護等積立資産）

## ■秋田市地域福祉活動計画の策定

### ◆秋田市地域福祉アクションプラン（秋田市地域福祉活動計画）の策定

- ・秋田市（行政）において秋田市地域福祉計画の策定が1年延期されたことに伴い、相互に連携している計画であることから、本会においても策定を1年延期した。また、秋田市地域福祉活動計画策定委員の任期も同様に1年延長とした。

## ◆大雨災害への対応

①令和5年7月の大雨により、「秋田市災害ボランティアセンター」を設置し、ボランティアニーズの把握や災害ボランティアの受け入れ等を行った。

### (ア) 災害ボランティアセンター

- ・ 設置期間 令和5年7月17日～10月16日
- ・ 設置場所 秋田市老人福祉センター

### (イ) サテライトの設置 令和5年7月22日～

- ・ 北部サテライト〔ナイス外旭川店敷地内〕(北部のニーズ些少のため休止)
- ・ 東部サテライト〔ナイス山手台店敷地内〕(～7月24日)
- ・ 南部サテライト〔ナイス仁井田南店敷地内〕(～7月30日)

(ウ) ニーズ把握のための戸別訪問(ローラー調査)の実施 約15,000世帯

(エ) ボランティア活動件数 (延べ) 1,465件

(オ) 主な活動内容 畳・家財等の運び出し、災害ごみの仕分け・搬出、清掃、床下確認、屋外(小屋・物置等)の片付け等

(カ) ボランティア活動者数 (延べ) 6,193人

### (キ) 災害ボランティアセンターへの応援社協職員

・ 県内社協 16社協 延べ472人

秋田県社協、能代市社協、横手市社協、大館市社協、男鹿市社協、湯沢市社協、由利本荘市社協、潟上市社協、大仙市社協、北秋田市社協、にかほ市社協、仙北市社協、小坂町社協、藤里町社協、美郷町社協、羽後町社協

・ 県外社協 40社協 延べ679人

〔北海道〕北海道社協、札幌市社協

〔青森〕青森県社協、平内町社協、鱒ヶ沢町社協

〔岩手〕岩手県社協、盛岡市社協、宮古市社協、大船渡市社協、奥州市社協、一関市社協、陸前高田市社協、釜石市社協、雫石町社協、住田町社協、軽米町社協、一戸町社協、金ヶ崎町社協

〔山形〕山形県社協、鶴岡市社協、酒田市社協、遊佐町社協

〔宮城〕宮城県社協、仙台市社協、石巻市社協、多賀城市社協、東松島市社協、大崎市社協、村田町社協、川崎町社協、丸森町社協、美里町社協、女川町社協

〔福島〕福島県社協、福島市社協、二本松市社協、本宮市社協、桑折町社協、郡山市社協、いわき市社協

### (ク) 災害ボランティアセンターへの運営協力団体等

秋田市ボランティア連絡協議会、日本赤十字秋田看護大学・日本赤十字秋田短期大学、一般社団法人秋田青年会議所、NPO法人あきたパートナーシップ、株式会社ナイス、真如苑SeRV、一般社団法人オープンジャパン、いわてNPO災害支援ネットワーク、一般社団法人SAVE IWATE、公益社団法人シャンティ国際ボランティア会、一般社団法人ピースボート災害支援センター、サイボウズ株式会社、トヨタ自動車株式会社、NPO法人東北関東大震災支援隊本部BOND&JUSTICE 他

### (ケ) 災害等のボランティア確保の連携・協力に関する協定締結企業等からの支援

秋田銀行、北都銀行、秋田県中部地区郵便局長会、日本赤十字秋田看護大学・日本赤十字秋田短期大学

### (コ) 団体等からの助成

- ・ 秋田県共同募金会 7,399,936円
- ・ 公益財団法人日本財団 1,000,000円
- ・ 公益財団法人大和証券財団 1,000,000円

- (サ) 企業・団体等からの寄付金資機材の提供  
※100ページ 善意銀行（寄付金の状況）参照

## ②地域支え合いセンターの設置

令和5年11月1日、秋田市から「地域支え合いセンター」の委託を受け、被災世帯への戸別訪問、地域での集いの場づくりへの支援、被災者および地域住民からのニーズに対する関係機関・ボランティア・NPO等のマッチングを行い、災害ボランティアセンターの閉所後も継続して被災世帯を支援した。

### (ア) 越冬支援（暖房器具等の支援）

- 被災により暖房器具が不足している世帯へ、秋田市が無償貸出用に準備した暖房器具や本会およびNPO等の関連団体が確保した暖房器具等を配布し越冬支援を行った。

〔配布機器等〕 ファンヒーター、反射式ストーブ、電気ストーブ、こたつ、電気毛布、電気カーペット、布団など 計973台

### (イ) 戸別訪問

- 応急修理制度が未申請の高齢者一人暮らし世帯・高齢者世帯を優先して訪問し、生活再建に向けた困りごとの把握や支援物資の提供等の対応を行った。
- 訪問件数 延べ1,296件

### (ウ) 地域での集いの場づくり（お茶っこ会）

- 7地区 44回開催 参加者延べ620人
- 開催エリア 檜山、東、茨島・卸町、旭川、大住、下北手、中通

### (エ) ボランティア等のマッチング（令和5年11月1日～令和6年3月31日）

- ボランティア活動件数 (延べ) 65件
- 主な活動内容 家屋修繕後の家具運搬・移動、土砂撤去、片付け、清掃、豊撤去、ゴミまとめ、泥上げ、荷下ろし等
- ボランティア活動者数 (延べ) 196人

## ◆災害支援

令和6年能登半島地震により被災した石川県志賀町の復興支援として、志賀町災害ボランティアセンターへ職員派遣した。

- 派遣期間 令和6年2月21日（水）～2月27日（火）  
派遣人数 1人  
支援内容 災害ボランティアセンター運営補助（ニーズ調査）

# 参 考

## 市内の福祉施設等一覧

令和6年4月1日現在

### ■認可保育所

NO	名 称	経営主体	開設年月日	所 在 地	電 話	F A X	定員
1	寺内保育所	秋田市	S50. 5. 1	寺内油田二丁目5-1	863-6253	863-6309	120
2	岩見三内保育所	秋田市	S52. 4. 1	河辺三内字外川原115	883-2555	827-7822	39
3	新波保育所 ※	秋田市	S47. 4. 1	雄和神ヶ村字陳笠262			
4	川添保育所	秋田市	S55. 4. 1	雄和椿川字長者屋敷33	886-2139	886-2518	89
5	雄和中央保育所	秋田市	S62. 4. 1	雄和種沢字戸草沢105	886-2595	886-2668	33
6	河辺保育所	秋田市	H22. 4. 1	河辺北野田高屋字上前田表68-1	882-3056	853-0866	150
7	第一ルンビニ園	(福)秋田聖徳会	S23. 5. 1	旭南一丁目5-10	862-3857	862-1900	140
8	第二ルンビニ園	(福)秋田聖徳会	S23. 5. 1	川元小川町1-53	862-3858	862-3859	150
9	城南園	(福)秋田婦人ホーム	S23. 5. 1	檜山古川新町41-2	832-3512	832-3610	60
10	日新保育園	(福)新屋厚生会	S25. 4. 1	新屋町字関町後77-3	828-3211	828-4700	150
11	勝平保育園	(福)新屋厚生会	S25. 4. 1	新屋松美ガ丘南町16-13	823-4520	823-3668	150
12	あきた保育園	(福)秋田県母子寡婦福祉連合会	S39. 4. 1	南通築地2-6	833-4614	889-3432	90
13	はねかわ保育所	(福)協和会	S45. 4. 1	下浜羽川字下山48-105	879-2139	879-2162	30
14	白百合保育園	(福)白百合保育園	S46. 10. 1	八橋鯨沼町5-6	823-5361	823-5364	210
15	こばと保育園	(福)こばと保育園	S52. 4. 1	広面字釣瓶町71-4	834-3429	836-3424	110
16	みつば保育園	(福)こばと保育園	H27. 4. 1	保戸野八丁2-20	874-9881	874-9882	40
17	大野保育園	(福)大野保育園	S52. 4. 1	仁井田字西潟敷11	834-9200	833-9211	140
18	北保育園	(福)新光会	S54. 4. 1	下新城中字街道端西241-62	873-5248	873-6990	48
19	やまばと保育園	(福)友睦会	S54. 4. 1	新屋寿町8-69	865-0633	824-8310	80
20	ひがし保育園	(福)秋田東福祉会	S55. 4. 1	手形字扇田18-1	835-6730	835-6732	70
21	みどり保育園	(福)秋田南福祉会	S55. 4. 1	檜山南中町1-32	835-9298	835-8119	70
22	さくら保育園	(福)太東会	H11. 1. 1	桜二丁目13-27	884-7377	884-7378	90
23	グリーンローズ保育園	(福)グリーンローズ	H11. 4. 1	新屋表町8-19	828-3049	828-3061	50
24	こひつじ保育園	(福)こひつじ会	H12. 4. 1	広面字近藤堰添46-4	835-1227	835-1270	72
25	ごしょの保育園	(福)山王平成会	H13. 1. 1	御所野地蔵田二丁目9-6	892-7555	892-7226	160
26	こどものくに保育園	(福)こどものくに	H14. 4. 1	東通二丁目10-22	834-9548	827-6777	60
27	あさひ保育園	(福)太東会	H16. 4. 1	手形字山崎92-18	832-8833	836-1036	90
28	上北手保育園	(福)大空会	H18. 4. 1	上北手猿田字苗代沢87-6	839-3595	853-5010	100
29	わかこま第一保育園	(福)若駒会	H22. 4. 1	山王二丁目1-21	862-0266	874-8144	100
30	秋田駅東保育園	(福)さわらび会	H22. 12. 1	東通三丁目6-8	837-4152	837-1154	69
31	南通りすこやか保育園	(福)すこやか	H23. 1. 1	中通五丁目10-14	874-8102	874-8103	60
32	こどものいえ保育園	(福)すこやか	H28. 4. 1	外旭川字三後田172	893-4340	893-4341	28
33	こぐま保育園	(福)すこやか	H28. 4. 1	泉菅野二丁目9-11	866-7767	893-4460	30
34	かわしり保育園	(福)山王平成会	H23. 4. 1	山王臨海町4-15	823-3254	874-9751	60
35	ほどの保育園	(福)太東会	H26. 4. 1	保戸野鉄砲町5-60	823-6928	874-9569	72
36	グリーンローズてがた保育園	(福)グリーンローズ	H26. 4. 1	手形休下町1-33	834-0766	838-0246	70
37	牛島ルンビニ園	(福)秋田聖徳会	H26. 4. 1	牛島東四丁目7-48	832-3045	874-9729	70
38	かわぐち保育園	(福)秋田県母子寡婦福祉連合会	H28. 4. 1	檜山登町10-50	832-4582	874-9761	60
39	キッズステーションしょうぐんの	(学)加賀谷学園	H28. 4. 1	将軍野青山町9-17	816-0760	816-0761	36

NO	名 称	経営主体	開設年月日	所 在 地	電 話	F A X	定員
40	くれよんハウス	(有)くれよんハウスコーポレーション	H28. 4. 1	保戸野千代田町10-41	865-5029	865-9048	60
41	めぐみ保育園	(株) L B K	H29. 4. 1	東通七丁目4-11	834-8122	827-3307	60
42	ニチキッズ秋田ひろおもて保育園	(株)ニチイ学館	H29. 7. 1	広面字堤敷73-1	825-9533	825-9534	40
43	やどめ保育園	一般社団法人千秋矢留会	H29.10. 1	千秋矢留町2-8	884-7474	884-7440	70
44	わかこま第二保育園	(福)若駒会	H30. 4. 1	山王六丁目7-26	865-1033	853-7110	90
45	ぱんだ保育園	(株)ぱんだ保育園	H31. 4. 1	泉中央四丁目1-1	893-5858	893-5859	30
46	さくらんぼ保育園	(同)さくらんぼ保育園	R 2. 4. 1	外旭川字前谷地53-1	827-3916	827-3934	36
47	ナーサリー小鳥の木	(福)翼友会	R 3. 4. 1	八橋イサノ二丁目4-29	883-1341	827-6363	90

※新波保育所は、令和6年4月1日以降休所

■認定こども園

NO	名 称	経営主体	開設年月日	所 在 地	電 話	F A X	定員
1	のびのびこども園	(学)ノースアジア大学	H27. 4. 1	茨島四丁目1-20	823-4540	863-4918	135
2	幼保連携型にいだこども園	(学)仁井田幼稚園	H27. 4. 1	仁井田本町三丁目5-48	839-2048	839-2171	231
3	こまどり幼稚園・保育園	(学)見真学園	H27. 4. 1	横森五丁目1-29	834-0968	兼用	170
4	認定こども園四ツ小屋	(学)四ツ小屋幼稚園	H27. 4. 1	四ツ小屋字城下当場2-4	839-2734	兼用	95
5	外旭川わんわんこども園	(学)外旭川学園	H27. 4. 1	外旭川字梶ノ目534	868-3400	868-6110	150
6	聖園幼稚園・保育園	(学)聖園学園	H27. 4. 1	保戸野すわ町1-58	823-2695	823-2697	160
7	認定こども園 聖霊幼稚園・保育園	(学)聖霊学園	H27. 4. 1	南通みその町5-3	835-5692	838-1331	76
8	認定こども園土崎幼稚園	(学)加藤学園	H27. 4. 1	土崎港中央四丁目5-42	845-1297	兼用	30
9	土崎カトリックこども園	(学)秋田カトリック学園	H27. 4. 1	土崎港南三丁目13-35	845-1786	845-2080	120
10	山王幼稚園・保育園	(学)山王学園	H27. 4. 1	山王中園町4-15	862-2223	862-2244	207
11	秋田太陽幼稚園ベビー園	(学)峰本学園	H27. 4. 1	大住三丁目3-41	839-0311	839-0313	120
12	けやき平こども園	(学)伊東学園	H27. 4. 1	飯島字前田表248	845-7985	兼用	40
13	勝平幼稚園 ひよこ保育園	(学)和洋学園	H27. 4. 1	新屋松美ガ丘東町9-23	863-6227	863-6886	123
14	あさひかわこども園	(学)秋田市旭川幼稚園	H27. 4. 1	泉東町8-56	868-3700	868-3718	100
15	あおぞら幼保連携型 認定こども園	(福)雄仁会	H27. 4. 1	仁井田字仲谷地284	839-5375	839-5323	120
16	ひかり幼稚園	(学)バプテスト学園	H28. 4. 1	泉中央三丁目2-1	863-4228	862-5456	71
17	ルーテル愛児幼稚園	(学)児童福音学園	H28. 4. 1	新屋表町8-19	828-3038	828-8185	69
18	ウェルビューいずみこども園	(福)いずみ会	H29. 4. 1	泉菅野二丁目17-27	896-6277	896-6482	90
19	御所野幼稚園	(学)山王学園	H29. 4. 1	御所野元町五丁目1-2	826-1005	826-1023	100
20	あきた中央こども園	(福)秋田中央福祉会	H30. 4. 1	保戸野千代田町1-10	896-0121	896-0119	110
21	こども園あきた風の遊育舎	(福)風の遊育舎	H30. 4. 1	土崎港西三丁目8-28	846-6731	846-6751	186
22	こども園こうほく風の遊育舎	(福)風の遊育舎	H30. 4. 1	土崎港北六丁目1-33	845-7166	845-7176	128
23	サンパティオこども園	(福)山栄会	H30. 4. 1	大町一丁目2-7	827-3864	874-7424	90
24	ならやま認定こども園	(福)檜山保育園	H31. 4. 1	南通宮田16-30	832-5008	832-5007	90
25	秋田認定こども園	(財)鉄道弘済会	H31. 4. 1	手形休下町3-4	832-6812	884-7538	70
26	あおぞらなないろ園	(福)雄仁会	H31. 4. 1	四ツ小屋字中野258	839-7979	829-1574	99
27	あきたこどもの森	(特非)Akitaコドモの森	R 1.10. 1	濁川字家ノ前113	827-6465	868-6755	7
28	こども園いずみ風の遊育舎	(福)風の遊育舎	R 2. 4. 1	寺内字三千刈223-1	838-1350	838-1399	90
29	白百合いずみこども園	(福)白百合保育園	R 3. 4. 1	泉中央五丁目6-1	823-1626	874-9644	144
30	認定こども園 新屋幼稚園・ほいくえん	(学)横山学園	R 3. 4. 1	新屋扇町4-27	828-2119	兼用	90
31	幼保連携型認定こども園ふじ	(福)翼友会	R4. 4. 1	飯島飯田一丁目12-40	816-0550	816-0551	120



NO	名 称	経営主体	開設年月日	所 在 地	電 話	F A X	定員
32	幼保連携型認定こども園 ナーサリーふじ	(福) 翼友会	R4. 4. 1	飯島西袋一丁目1-3	893-5880	893-5881	129
33	認定こども園秋田幼稚園	(学) 秋田キリスト教学園	R4. 4. 1	高陽青柳町13-31	862-3542	862-1992	20
34	かんば認定こども園	(福) 湧標会	R5. 4. 1	牛島西一丁目7-42	832-9645	833-0168	130
35	幼保連携型認定こども園 ナーサリー土崎	(福) 翼友会	R6. 4. 1	土崎港中央六丁目10-6	845-1571	874-9626	129

### ■小規模保育事業

NO	名 称	経営主体	開設年月日	所 在 地	電 話	F A X	定員
1	大町子供の家	有限会社	H27. 4. 1	大町五丁目7-38	823-4859	823-7554	12
2	エンジェルハウスかつひら	個人	H27. 4. 1	新屋松美ガ丘北町16-28	867-0556	兼用	12
3	秋田みなと園	個人	H27. 4. 1	土崎港西三丁目8-14	846-0415	兼用	19
4	Kid's Patio! あきたルーム	株式会社	H27. 4. 1	御所野地蔵田一丁目1-1	874-8789	兼用	16
5	豆の木保育園	個人	H28. 4. 1	外旭川字三後田111-2	868-5257	868-3525	19
6	きらきら保育園秋田駅前	株式会社	H28. 4. 1	中通四丁目17-15	827-5157	827-5154	12
7	わかばベビー保育園	学校法人	H29. 4. 1	山王三丁目1-24	863-8632	863-3949	17
8	シエルアンジュ園	株式会社	H30. 4. 1	土崎港中央五丁目4-8	853-1725	853-1726	18
9	広面みなと園	個人	H30. 4. 1	広面字土手下2-4	848-2110	848-2120	12
10	もりのらくえん	個人	H30. 4. 1	桜三丁目9-3	807-2118	811-0531	19
11	チェリッシュ保育園	合同会社	H31. 4. 1	茨島四丁目3-36	802-0487	802-0487	19
12	シエル2号館	株式会社	H31. 4. 1	東通仲町21-14	853-1670	853-1670	18
13	ごしょのベビー園	(学) 山王学園	R 2. 1. 1	御所野堤台一丁目5-4	838-1151	838-1154	18
14	こまちベビー園	(学) 山王学園	R 2. 4. 1	中通七丁目1-2-3	838-4414	838-4415	12
15	こまどりリトル園	(学) 見真学園	R 2. 4. 1	横森五丁目18-9	838-1440	838-1446	18

### ■事業所内保育事業

NO	名 称	経営主体	開設年月日	所 在 地	電 話	F A X	定員
1	オランジェリー 秋田第1保育園	(株)プレステージ・インターナショナル	H27. 4. 1	新屋島木町1-172	888-9310	0570-051 -999	12
2	し〜な保育園	(株)TEAM CNA LIFE	H28. 4. 1	八橋南一丁目1-3	803-0170	803-0180	9
3	きらら保育園かんとう通り	(株)きららホールディングス	H28. 4. 1	大町二丁目5-1	895-7267	895-7268	15

※定員は地域枠

### ■幼児園

NO	名 称	経営主体	開設年月日	所 在 地	電 話	F A X	定員
1	金足西幼児園	秋田市	S49. 4. 1	金足大清水字大清水台1-4	873-2152	兼用	29

### ■認可外保育施設

NO	名 称	経営主体	開設年月日	所 在 地	電 話	F A X	定員
1	保育園すいとまむ	個人	H18. 6. 1	飯島道東二丁目1-10	846-6423	兼用	60
2	ちびっこランドにいだ園	個人	H20. 11. 28	仁井田二ツ屋一丁目3-47	835-7885	兼用	24
3	大町子供の家	有限会社	S49. 10. 1	大町五丁目7-38	823-4859	823-7554	18
4	どんぐりホーム	個人	H 5. 8. 20	山王二丁目11-15	863-3606	兼用	20
5	ドリームプラスハート	N P O	H28. 4. 1	雄和田草川字太田38-1	070-5324-7553	-	4
6	WILL UP DATE	個人	R 4. 1. 20	河辺戸島字白熊沢82	080-7383-0808	-	3
7	キッズライン	個人	R5. 12. 6	将軍野南三丁目2-7	090-7660-7839	-	2

■事業所内保育施設

NO	名 称	経営主体	開設年月日	所 在 地	電 話	F A X	定員
1	千秋保育園	(大)秋田大学 医学部附属病院	S39. 5. 1	広面字蓮沼44-2	834-5050	834-5050	50
2	今村病院院内保育所 わんぱく保育室	(医)久幸会	H 1. 5. 1	下新城中野字琵琶沼124-1	873-3011	873-3609	20
3	明和会院内こども園	(医)明和会	H19. 10. 25	南通みその町3-15	836-7417	835-7863	24
4	市立秋田総合病院院内 保育園こどもの国	(地独)市立秋田総合病院	H26. 4. 1	川元山下町7-10	883-0807	883-0808	20
5	秋田ヤクルト泉センター託児所	秋田ヤクルト販売(株)	H13. 4. 1	秋田市土崎港北3-7-29	864-8960	865-0922	5
6	秋田ヤクルト東通センター 託児所	秋田ヤクルト販売(株)	H15. 4. 1	東通観音前13-39	864-8960	864-0922	5
7	御所野ひかりクリニック 法人内託児室	(医)杏仁会	H27. 12. 1	仁井田字横山260-1	829-8880	829-8808	4

■企業主導型保育事業

NO	名 称	経営主体	開設年月日	所 在 地	電 話	F A X	定員
1	ニチイキッズ秋田 はすめま保育園	株式会社	H29. 4. 1	広面蓮沼104-1クリーン セラミックマンション1階	825-8128	825-8127	18
2	ぼっぼランドこまち	株式会社	H29. 12. 1	中通七丁目2-5	832-6727	—	10
3	あさひかわベビー園	学校法人	H29. 12. 1	泉馬場13-31	838-6313	兼用	12
4	さんのうベビー園	学校法人	H30. 4. 1	川元開和町13-34	838-6722	838-6723	12
5	ゆめの樹保育園	株式会社	H30. 4. 2	山王四丁目4-14	827-6810	827-6811	18
6	秋田赤十字病院 院内保育所ちえの和	秋田赤十字病院	H30. 4. 1	上北手猿田字苗代沢222-1	838-0125	829-2510	30
7	オレンジリー秋田第2保育園	株式会社	H30. 8. 1	新屋鳥木町1-173	872-7171	—	42
8	ビーンズ保育園	株式会社	R 1. 8. 5	保戸野八丁2-9	853-7166	853-7188	19

■児童館・児童センター・児童室

NO	名 称	経営主体	開設年月日	所 在 地	電 話
1	中通児童館	秋田市	H24. 4. 1	南通亀の町12-17	834-9834
2	保戸野児童館	秋田市	H23. 4. 1	保戸野すわ町9-76	865-6404
3	旭南児童館	秋田市	H21. 6. 1	旭南一丁目15-5	865-6403
4	八橋児童館	秋田市	H29. 4. 1	八橋大沼町7-2	865-6402
5	旭北児童館	秋田市	S52. 9. 17	山王三丁目1-35	865-6401
6	仁井田児童館	秋田市	S54. 10. 18	仁井田本町四丁目7-2	839-0648
7	広面児童館	秋田市	R3. 5. 14	広面字近藤堰越13-1	832-9667
8	土崎児童館	秋田市	S55. 11. 4	土崎港中央三丁目7-11	845-9023
9	大住児童館	秋田市	S57. 11. 1	仁井田字西潟敷33	839-3090
10	日新児童館	秋田市	S60. 1. 12	新屋栗田町28-34	828-2767
11	旭川児童館	秋田市	S61. 2. 6	手形字才ノ浜63	832-9567
12	浜田児童館	秋田市	S46. 2. 16	浜田字自在山47-3	828-0320
13	金足西児童館	秋田市	H16. 4. 1	金足大清水字大清水台1	873-6583
14	上北手児童館	秋田市	H26. 4. 1	上北手猿田字苗代沢139-12	839-7681
15	築山児童センター	秋田市	H14. 4. 1	檜山南新町上丁3	835-1576
16	川尻児童センター	秋田市	H19. 4. 1	川尻みよし町8-16	862-9870
17	勝平児童センター	秋田市	H24. 10. 29	新屋松美ガ丘東町10-10	865-6405
18	牛島児童センター	秋田市	H25. 4. 1	牛島東四丁目7-47	832-9612
19	泉児童センター	秋田市	S63. 1. 20	泉中央六丁目2-2	823-6430



NO	名 称	経営主体	開設年月日	所 在 地	電 話
20	土崎南児童センター	秋田市	H 1. 12. 1	土崎港東一丁目6-39	846-5233
21	港北児童センター	秋田市	H 3. 3. 20	土崎港北四丁目6-1	845-3205
22	四ツ小屋児童センター	秋田市	H 4. 2. 1	四ツ小屋字街道西15-1	839-8488
23	飯島南児童センター	秋田市	H 5. 1. 4	飯島西袋二丁目22-1	846-3299
24	明徳児童センター	秋田市	H 6. 1. 4	千秋北の丸5-70	832-0568
25	寺内児童センター	秋田市	H 7. 1. 4	寺内堂ノ沢二丁目10-17	846-1205
26	東児童センター	秋田市	H 8. 4. 1	東通二丁目11-2	831-2725
27	飯島児童センター	秋田市	H 9. 1. 6	飯島鼠田二丁目2-2	857-0470
28	外旭川児童センター	秋田市	H10. 4. 1	外旭川字梶ノ目304	868-4151
29	高清水児童センター	秋田市	H11. 4. 1	将軍野南一丁目2-21	857-1035
30	下北手児童センター	秋田市	H12. 4. 1	下北手松崎字谷崎219	837-8200
31	桜児童センター	秋田市	H15. 4. 1	桜台一丁目1-3	834-5037
32	御所野児童センター	秋田市	H27. 5. 1	御所野地蔵田三丁目1-3	839-9190
33	下新城児童室	秋田市	H14. 4. 24	下新城堂岡字佐戸反10(下新城小学校内)	873-6797
34	河辺児童室	秋田市	H17. 1. 11	河辺和田字岡村164-1(河辺小学校内)	882-3636
35	戸島児童室	秋田市	H20. 5. 20	河辺戸島字本町123(戸島小学校内)	882-4701
36	岩見三内児童室	秋田市	H23. 3. 17	河辺三内字外川原39(岩見三内小学校内)	883-2181
37	太平児童室	秋田市	H24. 4. 25	太平目長崎字上目長崎144(太平小学校内)	838-2270
38	豊岩児童室	秋田市	H24. 5. 11	豊岩豊巻字内縄尻90(豊岩小学校内)	828-0053
39	下浜児童室	秋田市	H26. 5. 1	下浜羽川字水垂92(下浜小学校内)	879-2002
40	雄和児童センター	秋田市	H28. 4. 1	雄和妙法字上大部48-1	886-4401

#### ■放課後児童クラブ

NO	名 称	経営主体	所 在 地	電 話	定員
1	さくら学童保育クラブ	父母の会	桜台一丁目1-3	853-6201	41
2	こぼと学童保育クラブ	父母の会	広面字樋ノ下13-4	832-1124	29
3	たんぼぼ学童保育クラブ	父母の会	新藤田字中山台54-29	832-9713	52
4	勝平学童保育所	父母の会	新屋松美ガ丘北町12-1	863-3360	40
5	つくしんぼ学童保育クラブ	父母の会	新屋栗田町15-19	828-2855	69
6	白百合学童保育クラブ	個人	八橋鯨沼町5-5	865-3316	79
7	かんば学童教室	社会福祉法人	牛島西一丁目10-29	827-7622	25
8	学童保育ばーす千秋	合同会社	千秋北の丸5-64	080-6924-1200	75
9	ひばりクラブ	社会福祉法人	檜山南新町上丁3	080-1801-5759	40
10	あおぞら児童クラブ	社会福祉法人	仁井田字仲谷地285	839-2900	45
11	東児童クラブ	父母の会	東通二丁目11-2	070-2037-3917	21
12	飯島児童クラブ	父母の会	飯島鼠田二丁目2-2	080-1808-4971	23
13	外旭川児童クラブ	父母の会	外旭川字梶ノ目304	090-2992-4356	24
14	下北手児童クラブ	父母の会	下北手松崎字谷崎219	090-7799-4261	30
15	こどものくに学童クラブ	父母の会	広面字鍋沼80-3	090-9635-7017	30
16	若駒学童クラブ	個人	山王六丁目8-2	862-0377	70
17	エンジェルハウスかつひら	個人	新屋松美ガ丘北町7-23	867-0556	42
18	大町学童クラブ	有限会社	大町五丁目7-38	823-4859	21
19	学童保育クラブ さくらシャインキッズ	父母の会	桜台二丁目13-2	837-2100	34
20	やどめ学童クラブ	株式会社	保戸野八丁5-19	864-5889	145
21	くれよんハウス学童クラブ ぐう・ちよき・ばあ	有限会社	保戸野千代田町10-41	865-5029	45
22	つばさ学童クラブ	個人	八橋大畑一丁目8-22	862-9283	40

NO	名 称	経営主体	所 在 地	電 話	定員
23	放課後児童クラブ・るーてる	学校法人	新屋表町8-19	828-3038	72
24	さくら冒険王学童保育クラブ	父母の会	桜二丁目15-26	836-5680	45
25	ならやま放課後児童クラブ	社会福祉法人	南通宮田16-10	090-2565-5008	50
26	あおぞら児童クラブ牛島教室	社会福祉法人	牛島東五丁目9-6	831-0189	45
27	泉学童クラブ(わんぱくクラブ)	その他の法人	泉中央六丁目9-5	893-5725	34
28	泉学童クラブ(ひまわりクラブ)	その他の法人	泉中央四丁目3-15	893-4786	33
29	きら学童クラブかんとう通り	株式会社	大町二丁目5-1	895-7233	90
30	広面子育てステーション	企業組合	広面字二階堤20-1	070-5476-4453	45
31	学童保育あきた風の遊育舎	社会福祉法人	土崎港西三丁目7-18	893-5611	50
32	学童保育あらやチャレンジクラブ	学校法人	新屋扇町6-38	811-0780	46
33	さんさん倶楽部	学校法人	山王中園町4-15	862-2223	80
34	アフタースクールfuji	社会福祉法人	飯島新町二丁目9-5	816-0550	45
35	あすか学童クラブあきた中央	社会福祉法人	保戸野千代田町1-10	853-9208	40
36	金足ふきのとう学童クラブ	企業組合	金足小泉字瀧向86-1	827-5619	19
37	大野学童クラブ	個人	仁井田字西瀧敷11	834-9200	45
38	あきた学童さくら教室	NPO法人	桜台二丁目13-12	853-8865	96
39	あさひかわ学童保育クラブ	学校法人	泉馬場13-31	070-3243-7626	45
40	にじっこ学童クラブ	個人	広面字碓1-7	811-2521	45
41	キッズクラブ フレンドリー	個人	広面字谷内佐渡270	831-0933	16
42	学童スクールキャンパス21	有限会社	泉南一丁目2-2	827-6867	35
43	土崎カトリック学童クラブ	学校法人	土崎港南三丁目13-35	080-1822-7904	90
44	あおぞら児童クラブ 四ツ小屋・御所野教室	社会福祉法人	四ツ小屋字中野258-1	838-4477	45
45	あきた学童ごしょの教室	NPO法人	御所野元町一丁目1-9	838-5882	89
46	えんじえるみゅーじっくらぶ	個人	新屋松美ガ丘北町4-20	867-0556	25
47	土崎学童クラブ (第1みなとっ子クラブ)	合同会社	土崎港北四丁目10-46	838-4833	34
48	キッズオアシス	有限会社	新屋栗田町28-25	080-3538-7577	36
49	にいだ学童クラブ	個人	仁井田新田三丁目11-13	811-4720	40
50	第二にじっこ学童クラブ	個人	広面字碓79-3	811-2774	35
51	土崎学童クラブ (第2みなとっ子クラブ)	合同会社	将軍野東一丁目7-30	827-6141	35
52	学童クラブ スマイルキャンプ	株式会社	牛島東四丁目7-24	800-3832	45
53	ハラッパ AFTER SCHOOL	個人	千秋矢留町3-37	838-0664	35
54	学童保育チェリッシュスクール	合同会社	茨島四丁目3-36	070-6493-1983	36
55	学童クラブじん	個人	飯島鼠田二丁目4-8	090-8004-4413	40
56	にじっこ学童クラブさくら	個人	桜三丁目9-3	080-3327-8421	30

#### ■母子生活支援施設

NO	名 称	経営主体	開設年月日	所 在 地	電 話	F A X	定員
1	秋田婦人ホーム	(福)秋田婦人ホーム	S 8. 11. 25	檜山古川新町41-2	831-1467	831-1482	20
2	秋田わかばハイム	(福)秋田県母子寡婦福祉連合会	S16. 4. 1	南通築地2-6	832-3624	832-5777	20
3	秋田聖徳会若草ハイム	(福)秋田聖徳会	S11. 10. 1	川元小川町1-4	823-1208	823-1215	20

■介護老人福祉施設（特別養護老人ホーム）

NO	名 称	経営主体	開設年月日	所 在 地	電 話	F A X	定員
1	高清水寿光園	(福)秋田県厚生協会	S45. 4. 1	寺内後城6-41	880-1050	846-7801	110
2	海松園	(福)えびす会	S49. 6. 20	下新城中野字街道端西233-47	873-3505	873-5079	54
3	河辺荘	(福)河辺ふくし会	S52. 4. 1	河辺大張野字水口沢216	882-3516	882-4544	50
4	大平荘	(福)晃和会	S53. 4. 1	太平八田字藤ノ崎231-3	838-2338	838-2360	80
5	松涛園	(福)松寿会	S54. 2. 1	浜田字陳ケ原35-31	828-7856	828-7863	80
6	光峰苑	(福)ともしび会	S54. 4. 1	添川字矢坂16-1	868-1188	868-1189	90
7	幸楽園	(福)幸楽会	S57. 4. 1	上新城中字片野4	870-2224	870-2225	60
8	金寿園	(福)秋田中央福祉会	H 1. 4. 1	下新城笠岡字川向28	857-3811	857-3810	50
9	南寿園	(福)秋田県厚生協会	H 6. 4. 1	上北手猿田字後谷地108-3	829-0700	829-0666	50
10	やすらぎホームけやき	(福)秋田けやき会	H 9. 4. 1	御所野下堤五丁目1-5	826-0651	826-0652	106
11	新成園	(福)新成会	H10. 11. 1	浜田字元中村280-9	828-0022	828-0029	70
12	花の家	(福)雄和福祉会	H11. 4. 1	雄和石田字苗代沢18	886-2626	886-3669	58
13	魁聖園	(福)旭川やすらぎ会	H11. 10. 25	新藤田字治郎沢52-6	884-1071	836-1661	50
14	リンデンバウムいずみ	(福)いずみ会	H12. 11. 1	泉菅野二丁目17-11	896-5880	896-5852	65
15	一つ森	(福)愛染会	H19. 9. 1	上北手荒巻字鳥越229-1	892-7776	839-8338	50
16	八橋	(福)桜丘会	H21. 9. 1	八橋イサノ一丁目2-4	896-0377	863-0229	60
17	ひなた	(福)新秋会	H23. 9. 1	土崎港西三丁目11-5	816-0377	816-0823	60
18	中通	(福)北杜	H26. 4. 1	中通四丁目3-23	874-8277	884-0505	70
19	ほどの	(福)ともしび会	H26. 4. 1	保戸野すわ町8-24	893-6341	893-6342	45
20	ぬくもり山王	(福)はまなす会	H26. 4. 15	川尻町字大川反233-59	824-7000	862-1713	50
21	飯島	(福)友遊会	H27. 4. 1	飯島道東一丁目5-1	853-8930	845-6778	80
22	共生の里	(福)秋田福祉協会	R2. 9. 1	新屋町字関町後187-4	828-1125	828-1126	80

■地域密着型介護老人福祉施設（地域密着型特別養護老人ホーム）

NO	名 称	経営主体	開設年月日	所 在 地	電 話	F A X	定員
1	うぐいす城東	(福)賛成福祉会	H26. 6. 1	広面字宮田32-1	831-1010	831-1011	29
2	中通アネックス	(福)北杜	H26. 6. 15	中通五丁目8-15	853-1090	853-1098	29
3	ケアコンプレックス寺内	(福)正和会	H29. 5. 1	寺内字三千刈47-2	827-6100	867-0202	29
4	ラソ茨島	(福)はまなす会	H30. 5. 15	茨島六丁目17-11	853-0266	853-0267	29
5	ふらっとけやき	(福)秋田けやき会	R3. 4. 1	御所野下堤五丁目1-8	838-1820	826-1833	29

■介護老人保健施設

NO	名 称	経営主体	開設年月日	所 在 地	電 話	F A X	定員
1	友愛の郷	(福)新成会	H 1. 4. 1	浜田字元中村280-29	828-1100	828-1103	90
2	ニコニコ苑	(医)久幸会	H 1. 5. 2	下新城中野字琵琶沼138-1	873-2525	873-5825	100
3	桜の園	(福)桜丘会	H 1. 8. 31	下北手梨平字登館8	839-5977	839-5971	100
4	悠久荘	(医)三愛会	H 2. 3. 1	御所野堤台三丁目3-1	892-7800	892-7801	100
5	三楽園	(医)久盛会	H 3. 6. 1	飯島字堀川84-20	857-3101	857-3131	150
6	千秋苑	(福)憲寿会	H 6. 3. 23	外旭川字神田592	868-1355	868-5333	100
7	あいぜん苑	(福)愛染会	H 7. 6. 17	上新城道川字愛染58	870-2001	870-2333	100
8	遊心苑	(福)遊心苑	H 8. 8. 1	添川字境内川原196-1	831-3666	831-3560	100
9	シルバーケアセンター清遊園	(医)祐愛会	H 8. 9. 1	河辺戸島字上野4-3	882-3730	882-3729	98
10	なぎさ	(医)運忠会	H 8. 9. 16	土崎港中央四丁目4-23	845-3526	845-3560	80
11	山盛苑	(福)賛成福祉会	H10. 7. 1	太平山谷字中山谷227-2	838-3700	838-3330	100
12	ふれ愛の里	(福)豊生会	H10. 9. 1	豊岩小山字中山216-27	888-8201	888-8205	100
13	かみの里	(福)成光会	H11. 7. 2	上北手百崎字二夕子沢1-6	889-6294	829-3767	100

■短期入所生活介護（ショートステイ）

介護老人福祉施設（特別養護老人ホーム）

NO	名 称	経営主体	開設年月日	所 在 地	電 話	F A X	定員
1	河辺荘	(福) 河辺ふくし会	S52. 4. 1	河辺大張野字水口沢216	882-3516	882-4544	10
2	松涛園	(福) 松寿会	S60. 10. 1	浜田字陳ケ原35-31	828-7856	828-7863	7
3	金寿園	(福) 秋田中央福祉会	H 1. 4. 1	下新城笠岡字川向28	857-4342	兼用	22
4	高清水寿光園	(福) 秋田県厚生協会	H 2. 4. 1	寺内後城6-41	880-1050	846-7801	10
5	大平荘	(福) 晃和会	H 3. 4. 1	太平八田字藤ノ崎231-3	838-2335	838-2400	20
6	南寿園	(福) 秋田県厚生協会	H 6. 4. 1	上北手猿田字後谷地108-3	829-0700	829-0666	20
7	やすらぎホームけやき	(福) 秋田けやき会	H 9. 4. 1	御所野下堤五丁目1-5	826-0651	826-0652	14
8	花の家	(福) 雄和福祉会	H11. 4. 1	雄和石田字苗代沢18	886-2626	886-3669	7
9	魁聖園	(福) 旭川やすらぎ会	H11. 10. 25	新藤田字治郎沢52-6	884-1071	836-1661	20
10	光峰苑	(福) ともしび会	H12. 4. 1	添川字鶴木台65-3	868-3211	868-2168	36
11	リンデンバウムいずみ	(福) いずみ会	H12. 11. 1	泉菅野二丁目17-11	896-5880	896-5852	7
12	幸楽園	(福) 幸楽会	H12. 4. 1	上新城中字片野 4	870-2227	870-2225	20
13	一つ森	(福) 愛染会	H19. 9. 1	上北手荒巻字鳥越229-1	892-7776	839-8338	10
14	リフレッシュコア中通	(福) 北杜	H21. 3. 1	中通四丁目3-23	874-8277	884-0505	22
15	ケアホテルほどの	(福) ともしび会	H23. 9. 1	保戸野すわ町8-24	893-6341	893-6342	5
16	ぬくもり山王	(福) はまなす会	H18. 11. 1	川尻町字大川反233-59	824-7000	862-1713	8

介護老人保健施設

NO	名 称	経営主体	開設年月日	所 在 地	電 話	F A X	定員
1	なぎさ	(医) 運忠会	H15. 4. 1	土崎港中央四丁目4-23	845-3526	845-3560	18

障害者支援施設

NO	名 称	経営主体	開設月日	所 在 地	電 話	F A X	定員
1	障がい者支援施設ほくと	(福) 北杜	H31. 3. 1	下新城中野字街道端西11-1	873-7801	873-7805	3

単独施設

NO	名 称	経営主体	開設年月日	所 在 地	電 話	F A X	定員
1	ショートステイひなた	(福) 新秋会	H16. 8. 1	土崎港中央三丁目4-39	880-5670	880-5680	20
2	ケアセンターきらら	(株) きららホールディングス	H17. 2. 1	太平山谷字中山谷317-1	889-7272	889-7273	51
3	ショートステイこころ	(有) ケアマネジメント	H17. 5. 1	添川字地ノ内5-3	869-9081	869-9083	30
4	ショートステイ色えんびつ	(有) 夢紡	H17. 8. 1	茨島四丁目5-10	863-2766	896-0037	28
5	ショートステイ陽福苑	(有) 有明商店	H17. 9. 7	下北手松崎字上崎47-1	833-4029	833-4033	29
6	やすらぎの郷	(株) 虹の街	H18. 6. 1	泉中央五丁目1-16	838-4500	883-0370	26
7	シルバーステイ福寿	(有) 福寿の会	H18. 8. 16	飯島飯田二丁目9-28	880-5557	880-5558	34
8	ケアホテルのぞみ翔裕館	(株) サンガジャパン	H18. 10. 15	上北手荒巻字堺切48	839-8503	839-9901	22
9	ショートステイあい	(有) アイ・サポート	H18. 10. 15	仁井田字中新田68	826-1611	826-1622	30
10	ショートステイ「美しき郷」	来楽(株)	H19. 1. 1	金足小泉字瀧向39-1	873-7213	873-7278	30
11	<small>社会医療法人正和会五十嵐記念病院短期 入所生活介護施設在宅総合ケアセンター</small>	(医) 正和会	H21. 12. 1	土崎港中央一丁目17-23	845-8105	845-8103	60
12	ショートステイななかまどの街	(有) エリアサポート秋田	H19. 2. 1	御所野下堤二丁目1-7-1	892-7880	892-7881	40
13	ショートステイもみの樹	(株) アーバンライフサポート	H19. 4. 1	茨島二丁目15-70	866-1061	866-1064	20
14	ショートステイゆうわの里	(有) ゆうわ	H19. 4. 1	雄和芝野新田字寺沢2-1	881-3711	881-3712	24
15	仁井田福祉センター	エービー福祉(株)	H19. 4. 15	仁井田字切上240-1	829-5892	829-3117	20
16	ハートフルケア秋田ショートステイ	(有) クリーンマジック	H19. 5. 1	牛島東五丁目2-52	884-7857	884-0870	20
17	ショートステイあゆみの里	(有) ライフイン国見ノ里	H19. 8. 1	豊岩小山字前田表150	888-8858	888-8874	20
18	ショートステイあらや	(株) ももさだ	H20. 3. 15	新屋沖田町7-2	828-0008	828-0006	39
19	ショートステイであい	(有) 生保内福祉会	H21. 5. 1	中通六丁目4-12	884-0272	884-0273	20

NO	名 称	経営主体	開設年月日	所 在 地	電 話	F A X	定員
20	ショートステイあい・ひかり	(有)アイ・サポート	H21. 10. 15	仁井田新田二丁目4-6	829-6130	829-6133	30
21	ショートステイ和楽	(株)サウスビーチ	H22. 1. 15	飯島川端一丁目3-6	874-8611	874-8612	20
22	ショートステイゆず	(株)プリング	H22. 6. 1	外旭川八柳三丁目6-41	874-8007	874-8008	20
23	ショートステイさるびあ(家族愛)	(株)ファミリーウェルフェア	H22. 11. 15	御所野元町一丁目1-16	892-7702	892-7715	32
24	きらら短期入所生活 介護事業所竿燈通り	(株)きららホールディングス	H22. 12. 1	大町二丁目5-1 きららアパルトメント4～7F	895-7274	895-7273	78
25	ショートステイ花さくら	(株)うめの木園	H22. 12. 1	添川字添川170-7	893-4102	893-4103	30
26	短期入所生活介護御所野の森	(株)和敬園	H22. 12. 1	四ツ小屋末戸松本字地蔵田266	892-6717	892-6716	32
27	ショートステイ自由が丘	(有)せきれい	H23. 1. 15	下新城中野字街道端西321	893-4401	872-4530	33
28	ショートステイおぐら	(株)和倉	H23. 1. 15	河辺和田字坂本北470-3	893-4546	893-4547	45
29	ショートステイ東通	(株)ケアハウスShin	H23. 2. 15	東通観音前1-2	874-9080	884-3055	21
30	ショートステイいちご	(株)A・S・F	H23. 2. 15	牛島東七丁目8-37	893-3003	893-3004	21
31	ショートステイひろおもて	(有)すずめだて	H23. 6. 1	広面字樋ノ下1	874-7733	874-7773	20
32	大学病院前ショートステイ (ユニット型)	(企)秋田福祉サービス	H23. 6. 1	広面字二階堤20-1	893-5422	893-5410	32
33	ショートステイあいの森	(有)アイ・サポート	H23. 6. 15	御所野元町一丁目1-8	829-1188	829-1190	48
34	ショートステイ ラ・ボア・ラクテ	(福)横手福寿会	H23. 6. 15	手形字西谷地1-2	893-3221	893-5778	63
35	ショートステイ牛島	(株)りんどうの里	H23. 8. 15	牛島東六丁目5-17	893-5360	893-5361	44
36	アースワン御所野ショートステイ	(株)アースワン	H23. 10. 15	御所野堤台二丁目2-19	829-0123	829-3700	40
37	本道の街ショートステイセンター	(福)晃和会	H23. 11. 1	柳田字川崎138	884-7725	834-2670	30
38	ショートステイほほえみ館	(株)ほほえみ館	H23. 11. 1	土崎港染染町字大谷地35-1	893-6825	893-6826	30
39	ショートステイ杏	(医)杏仁会	H24. 3. 15	桜二丁目17-23	874-8880	874-8886	39
40	ショートステイ千乃恵	(有)コリウス	H24. 4. 15	四ツ小屋字城下当场253-4	853-1556	853-1558	30
41	ショートステイヴィレージュ	(株)ヴィレージュ	H24. 7. 15	牛島西一丁目6-28	884-7750	836-7717	3
42	ショートステイよこもりの丘	(株)りんどうの里	H26. 3. 15	横森三丁目11-59	838-0588	834-4666	36
43	ショートステイ笑	(株)プリング	H26. 5. 1	広面字鬼頭105	838-0657	838-0658	31
44	ショートステイ夢見草	(株)たいよう	H26. 8. 15	旭南三丁目10-10	827-3027	827-3028	21
45	ショートステイやまゆり	(福)幸泉会	H27. 3. 1	飯島川端一丁目2-5	893-3715	893-3145	40
46	ショートステイあきた中央	(福)秋田中央福祉会	H27. 4. 1	外旭川字三千刈114-1	803-9011	883-0078	60
47	ショートステイみさご	(福)翼友会	H28. 5. 1	飯島美砂町5-71	857-5335	857-5336	30
48	ショートステイとまと	(株)トリ・プール	H28. 10. 1	八橋イサノ一丁目13-17	866-4445	866-4446	20
49	ショートステイミニとまと	(株)トリ・プール	H28. 10. 1	寺内字イサノ121	893-6260	893-6261	27
50	ショートステイむすびの郷	(株)あきた福祉会	H30. 4. 1	雄和田草川字本田241-57	886-3000	886-3008	40
51	ショートステイだんだん	(株)だんだん	H30. 11. 1	土崎港西五丁目12-17	893-6377	893-6378	60

### ■特定施設入居者生活介護

NO	名 称	経営主体	開設年月日	所 在 地	電 話	F A X	定員
1	介護付有料老人ホームソフィー	(株)フォーエバー	H15. 8. 1	将軍野向山13-42	845-8411	845-8422	50
2	秋田聖徳会一般型特定施設	(福)秋田聖徳会	H18. 10. 1	旭南一丁目5-6	862-3267	862-4998	50
3	養護老人ホーム松寿園	(福)松寿会	H18. 10. 1	浜田字陳ケ原15-5	828-3618	828-3616	30
4	(盲)養護老人ホーム松峰園	(福)松寿会	H18. 10. 1	浜田字陳ケ原15-8	828-6600	828-6640	25
5	アルデンハウゼ手形住吉町	(医)三愛会	H21. 10. 1	手形住吉町1-3	874-7553	884-0525	60
6	介護付高齢者優良賃貸住宅ほのか	(株)フォーエバー	H22. 4. 1	広面字糠塚102-1	884-7736	884-7737	50
7	ラ・ナシカあきた	(株)シダー	H22. 5. 1	東通四丁目4-13	887-6700	887-6702	60
8	介護付有料老人ホームグリーン	(株)フォーエバー	H22. 5. 1	外旭川字三後田184	869-7050	868-3810	50
9	介護付有料老人ホーム遥か	(福)はまなす会	H22. 8. 1	土崎港中央三丁目4-42	845-4577	857-1177	40
10	ニチケアセンターひろおもて秋田	(株)ニチイ学館	H22. 11. 1	広面字近藤堰越17-1	884-3680	884-3681	60



NO	名 称	経営主体	開設年月日	所 在 地	電 話	F A X	定員
11	きらら特定施設入居者生活介護事業所竿燈通り	(株)きららホールディングス	H22. 12. 1	大町二丁目5-1きららアーバンパレス8F、9F	895-7265	895-7266	30
12	サービス付き高齢者向け住宅優希	(医)祥仁会	H23. 3. 1	南ヶ丘一丁目3-2	892-7108	892-7109	24
13	有料老人ホームヴィレージュ	(株)ヴィレージュ	H23. 8. 1	牛島西一丁目6-28	884-7750	836-7717	27
14	さわやか桜式番館	(株)さわやか倶楽部	H23. 11. 1	御町一丁目10-3	896-7123	896-7122	92
15	有料老人ホーム拓穂ハウス割山	(株)シンワ	H24. 1. 15	新屋朝日町13-25	893-5895	893-4138	20
16	仁井田福祉センター	エーピー福祉(株)	H24. 11. 15	仁井田字切上240-1	829-5893	829-3117	34
17	ケアハウススマートライフ中通	(福)中央会	H25. 4. 1	中通一丁目4-4-401	835-1165	835-1160	80
18	ひとむすび泉	(株)いわま薬局	H25. 6. 1	泉北一丁目13-5	827-3911	827-3912	20
19	みんなのまち	セントシェアハウス(株)	H27. 12. 1	新屋比内町22-22	828-2721	828-2730	30
20	サービス付き高齢者向け住宅拓穂ハウス土崎南	(株)シンワ	H28. 1. 1	土崎港南二丁目4-40	838-0636	857-0330	37
21	サ高住らいらっく外旭川	来楽(株)	H28. 1. 1	外旭川字神田112	868-1133	868-6644	35
22	サービス付き高齢者向け住宅おさい	(医)運忠会	H28. 2. 1	土崎港中央四丁目6-33	853-1037	853-1038	39
23	ひとむすび八橋	(株)いわま薬局	H28. 8. 1	寺内字イサノ24-1	893-5400	893-5800	25
24	スマートホーム	(株)仁成堂総合ケアセンター	H29. 3. 1	手形新栄町4-1	874-8843	874-8534	50
25	さらさ秋田駅前	(株)JAWA秋田	H30. 4. 2	中通四丁目17-15	827-5153	827-5154	50
26	さわやか桜参番館	(株)さわやか倶楽部	H30. 6. 1	御所野堤台1-6-88	892-7301	892-7302	29
27	サービス付き高齢者向け住宅ゆきわり草	(株)KRKコーポレーション	H31. 4. 15	川元むつみ町3-32	823-5320	824-2751	40
28	さわやかさくらのもり	(株)さわやか倶楽部	R 2. 5. 1	横森一丁目5-40	889-2007	889-2008	50
29	特定施設入居者生活介護事業所 きららいずみ	(株)きららホールディングス	R 5. 6. 1	泉馬場13-20	838-5068	838-5069	26
30	さらさ秋田土崎	(株)JAWA秋田	R 5. 11. 15	土崎港南三丁目2-46	853-7866	853-7867	49

#### ■通所介護（デイサービス）

NO	名 称	経営主体	開設年月日	所 在 地	電 話	F A X	定員
1	八橋デｲｰｼﾞｰｽﾞﾝﾀｰ	(福)秋田市社会福祉協議会	H 3. 4. 10	八橋南一丁目8-2	866-1343	866-1368	32
2	河辺荘通所介護事業所	(福)河辺ふくし会	H 3. 12. 18	河辺大張野字水口沢216	882-3584	881-1218	30
3	松寿会指定通所介護事業所	(福)松寿会	H 5. 2. 1	浜田字陳ヶ原35-13	828-6678	828-7284	25
4	南寿園デｲｰｼﾞｰｽﾞﾝﾀｰ	(福)秋田県厚生協会	H 6. 4. 1	上北手猿田字後谷地108-3	829-0700	829-0666	33
5	デｲｰｼﾞｰｽﾞﾝﾀｰ緑水苑	(福)雄和福祉会	H 8. 2. 1	雄和石田字苗代沢25-1	886-5110	886-5557	30
6	秋田けやき会デｲｰｼﾞｰｽﾞﾝﾀｰ	(福)秋田けやき会	H 9. 4. 1	御所野下堤五丁目1-5	838-6372	826-0652	40
7	通所介護施設新成園	(福)新成会	H10. 11. 1	浜田字元中村280-9	828-0022	828-0029	25
8	みそのホームデｲｰｼﾞｰｽﾞﾝﾀｰ	(福)みその	H11. 4. 1	寺内蛭根二丁目6-34	824-3341	823-5757	20
9	旭川デｲｰｼﾞｰｽﾞﾝﾀｰ	(有)ケアマネジメント	H12. 6. 2	添川字地ノ内143-5	884-1897	884-1886	30
10	リデﾝｼﾞｰﾊﾞﾙいずみデｲｰｼﾞｰｽﾞﾝﾀｰ	(福)いずみ会	H12. 11. 1	泉菅野二丁目17-11	896-5887	896-5852	30
11	ファミリー園デｲｰｼﾞｰｽﾞﾝﾀｰ	(福)蹊仁会	H12. 11. 20	桜一丁目4-21	887-3066	887-3065	25
12	ニチイケアセンター秋田	(株)ニチイ学館	H13. 5. 1	御町五丁目1-33	895-7521	895-7524	19
13	外旭川デｲｰｼﾞｰｽﾞﾝﾀｰ幸	(福)幸楽会	H14. 4. 1	外旭川字鳥谷場136	868-5415	868-5416	37
14	デｲｰｼﾞｰｽﾞﾝﾀｰひなたぼっこの家	(有)夢紡	H15. 12. 15	茨島四丁目5-10	896-0071	896-0037	45
15	まごころデｲｰｼﾞｰｽﾞﾝﾀｰ	(株)虹の街	H16. 2. 1	牛島西一丁目10-16	884-1151	836-1055	33
16	ひだまりデｲｰｼﾞｰｽﾞﾝﾀｰ	(福)晃和会	H16. 7. 1	東通仲町4-1秋田拠点センターアルファ5F	884-1400	884-3456	30
17	さとみ温泉らっくす倶楽部	(株)秋田温泉さとみ	H16. 10. 1	添川字境内川原142-1	893-5547	834-8225	50
18	ツクイ秋田川尻	(株)ツクイ	H16. 12. 1	川尻御休町5-12	896-5442	896-5443	30
19	ケアセンターきらら	(株)きららホールディングス	H17. 2. 1	太平山谷字中山谷317-1	889-7272	889-7273	35
20	ツクイ秋田茨島	(株)ツクイ	H17. 3. 15	茨島二丁目11-65	867-8801	867-8802	34
21	秋田ひまわりの家デｲｰｼﾞｰｽﾞﾝﾀｰ	(株)秋田介護支援センター	H17. 4. 1	下北手桜字新桜谷地85	887-5221	887-5225	30
22	デｲｰｼﾞｰｽﾞﾝﾀｰコリウス	(有)コリウス	H17. 7. 15	仁井田字大野174-3	839-4600	839-4639	30
23	スマイル輝	(株)スマイルファーマシーHANDA	H17. 9. 1	将軍野東一丁目4-38	846-6868	846-6869	35
24	ニチイケアセンター御所野	(株)ニチイ学館	H17. 9. 15	御所野元町三丁目3-3	889-8411	889-8415	20

NO	名 称	経営主体	開設年月日	所 在 地	電 話	F A X	定員
25	デｲｰﾋﾞﾝｸﾞｾﾝﾀｰあいらんど	(福)愛染会	H17.10.1	飯島新町一丁目3-15	880-6688	846-6122	25
26	ツクイ秋田土崎	(株)ツクイ	H17.10.1	土崎港相染町字中谷地182-1	816-0161	816-0162	40
27	御野場病院デｲｰﾋﾞﾝｸﾞｾﾝﾀｰ	(医)正観会	H17.11.1	御野場四丁目3-4	829-3410	829-3534	60
28	秋田市北部デｲｰﾋﾞﾝｸﾞｾﾝﾀｰゆりかご	(有)ゆりかご	H18.3.1	飯島字寄進田94-1	816-0065	816-0075	19
29	やすらぎの郷	(株)虹の街	H18.6.1	泉中央五丁目1-16	838-4500	883-0370	25
30	仁井田デｲｰﾋﾞﾝｸﾞｾﾝﾀｰふきむすめ	(有)アンフィニ	H18.10.1	仁井田字仲谷地282	892-6333	892-6335	20
31	さとみ温泉ゆつたり倶楽部	(株)秋田温泉さとみ	H19.1.4	添川字境内川原142-1	884-0602	884-0603	35
32	みらいデｲｰﾋﾞﾝｸﾞｾﾝﾀｰ	(株)みらい	H19.10.1	川尻上野町1-19	896-0707	896-6420	20
33	デｲｰｻｰﾋﾞｽ赤とんぼ	(株)グリーンリーフ	H20.3.15	雄和女米木字高麓沢45	886-4126	886-5005	30
34	デｲｰｻｰﾋﾞｽおぐら	(株)和倉	H23.1.15	河辺和田字坂本北470-4	893-4546	893-4547	20
35	ジョイリハ秋田寺内	(株)ヤマサ興産	H24.4.1	寺内字イサノ60-2	896-4154	896-4155	30
36	ジョイリハ秋田仁井田	(株)ヤマサ興産	H25.4.1	仁井田二ツ屋一丁目3-49	893-3011	893-3012	30
37	デｲｰｻｰﾋﾞｽきたえる一む秋田泉	(株)ﾌﾗｲﾑｱｸﾞﾏﾈｼﾞﾐﾝﾄ	H26.6.1	泉中央四丁目18-15	893-6313	893-6314	25
38	きらら通所介護事業所卒燈通り	(株)きららホールディングス	H28.3.1	大町二丁目5-1 きららアパソハリス3F	895-7272	895-7273	35
39	デｲｰｻｰﾋﾞｽきたえる一む秋田広面	(株)ﾌﾗｲﾑｱｸﾞﾏﾈｼﾞﾐﾝﾄ	H29.7.1	広面字家ノ下91-3	838-7460	838-7465	25
40	つどい旭グッと薬デｲｰﾋﾞﾝｸﾞｾﾝﾀｰ悠々くらぶ	(株)ｸﾞｯﾄﾗｯｸﾌﾟ ﾚｼﾞｬｰｽ	H30.9.1	土崎港東四丁目2-43	816-0520	816-0521	30
41	デｲｰﾋﾞﾝｸﾞきたえる一む秋田土崎	(株)ﾌﾗｲﾑｱｸﾞﾏﾈｼﾞﾐﾝﾄ	H30.11.1	土崎港相染町字大谷地36-118	853-7191	853-7192	25
42	コンパスウォーク山王	(株)太陽産業	R3.4.1	山王沼田町11-6	853-7460	853-7466	25

#### ■認知症対応型通所介護

NO	名 称	経営主体	開設年月日	所 在 地	電 話	F A X	定員
1	ケアセンター港北	(株)総合医療福祉サービス	H18.4.1	土崎港北七丁目1-17	816-0557	816-0558	12
2	大学病院前認知症デｲｰﾋﾞﾝｸﾞ	(企)秋田福祉サービス	H24.12.1	広面字二階堤20-1	893-5422	893-5410	10
3	認知症対応型デｲｰｻｰﾋﾞｽひなた	(福)新秋会	H29.5.1	土崎港中央四丁目4-16	816-0577	816-0578	3
4	デｲｰｻｰﾋﾞｽひばりさん	(同)びりーぶ	H30.9.1	御町5-14-10	893-3669	839-3318	12
5	認知症対応型通所介護あさの杜	(福)北杜	R1.9.1	中通五丁目8-15	853-1090	853-1098	3

#### ■地域密着型通所介護

NO	名 称	経営主体	開設年月日	所 在 地	電 話	F A X	定員
1	魁聖園デｲｰﾋﾞﾝｸﾞｾﾝﾀｰ	(福)旭川やすらぎ会	H11.11.1	新藤田字治郎沢52-6	884-1071	836-1661	10
2	デｲｰﾋﾞﾝｸﾞほくと	(福)北杜	H13.9.1	下新城中野字街道端西11-1	873-7803	873-7805	18
3	だまこ亭	(株)夢介護	H14.1.8	土崎港南一丁目9-28	880-2236	880-2191	10
4	デｲｰﾋﾞﾝｸﾞゆうわの里	(有)ゆうわ	H15.7.1	雄和芝野新田字寺沢2-1	881-0880	881-0881	10
5	手形デｲｰﾋﾞﾝｸﾞｾﾝﾀｰふるさと	(有)介護センターふるさと	H16.4.1	手形字オノ浜27-6	884-0350	884-0351	18
6	特定非営利活動法人希望の家	(特非)希望の家	H16.6.15	土崎港相染町字浜ナン山2-282	816-0380	816-0387	8
7	ア・ラ・ヤでデイ	(有) to be	H16.8.15	新屋比内町13-1	828-8170	888-8166	18
8	リフレッシュコア茨島	(福)北杜	H17.4.1	茨島四丁目12-43	867-7211	867-7233	18
9	デｲｰｻｰﾋﾞｽｾﾝﾀｰのぞみ翔裕館	(株)サンガジャパン	H18.10.15	上北手荒巻字堺切48	839-8503	839-9901	18
10	デｲｰﾋﾞﾝｸﾞさくら家	(企)さくら家	H19.1.15	仁井田福島一丁目18-29	839-3031	853-7928	15
11	デｲｰｻｰﾋﾞｽもみの樹	(株)ｱｰﾊﾞﾝﾗｲﾌﾎｰﾄ	H19.4.2	茨島二丁目15-70	866-1061	866-1064	18
12	仁井田福祉センター	エーピー福祉(株)	H19.4.15	仁井田字切上240-1	829-5891	829-3117	18
13	ハートフル秋田デｲｰﾋﾞﾝｸﾞｾﾝﾀｰ	(有)クリーンマジック	H19.5.1	牛島東五丁目2-52	884-7857	884-0870	15
14	デｲｰｻｰﾋﾞｽｾﾝﾀｰふきのとう	(企)秋田福祉サービス	H19.11.1	金足小泉字潟向86-1	827-5619	827-5618	9
15	バイタルケア秋田南	(株)バイタルケア	H20.5.1	新屋松美ガ丘東町2-20	853-4576	883-3500	18
16	あおぞらデｲｰｻｰﾋﾞｽ新屋	(株)あおぞら	H21.6.15	新屋南浜町2-5	874-8569	874-8379	10
17	あおぞらデｲｰｻｰﾋﾞｽ御野場	(株)あおぞら	H21.12.15	御野場新町一丁目18-1	874-9049	874-9059	10
18	大学病院前デｲｰﾋﾞﾝｸﾞ(地域密着型)	(企)秋田福祉サービス	H23.6.1	広面字二階堤20-1	893-5422	893-5410	10

NO	名 称	経営主体	開設年月日	所 在 地	電 話	F A X	定員
19	さくらデｲｲｰｽ	(有)秋田在宅介護サｰﾋﾞｽセンター	H24. 5. 1	横森四丁目9-36	893-6085	838-6063	13
20	にこにこﾘﾊﾞｲﾄﾞｲｰｽ茨島るゑむ	(有)729	H25. 8. 1	茨島七丁目4-26	874-7113	兼用	10
21	デｲｲｰｽ り・あくと	(株)りは・ぼっと	H25. 8. 15	手形字西谷地188-1西村ビル東棟	874-8297	874-8298	10
22	デｲ・ﾘﾊﾞｽﾞｯﾄ西部ワﾝｽﾞﾗｲﾌ	(株)One'sLife	H25. 9. 1	新屋大川町19-85	827-3557	827-3558	18
23	デｲｻｰﾋﾞｽあじさい	(株)発見社	H26. 4. 1	保戸野すわ町10-42	893-4492	893-4493	9
24	あおぞらデｲｻｰﾋﾞｽ南通り	(株)あおぞら	H26. 7. 1	南通亀の町4-7	893-3639	893-3649	10
25	楽土デｲｻｰﾋﾞｽ広面	(株)ヤマクリエｲﾄ秋田	H27. 2. 1	広面字小沼古川端97-2	838-0221	838-0210	15
26	デｲｻｰﾋﾞｽさるびあ	(株)ﾌｧﾐﾘｰｳｪﾙﾌｴｱｰ	H27. 2. 15	御所野元町一丁目1-16	892-7702	892-7715	9
27	デｲｻﾛﾝ リ・ﾗｲﾌ	ｶｲﾝﾄﾞｽﾀｲﾙ(株)	H27. 3. 1	将軍野南一丁目14-32	827-5014	827-5019	10
28	GENKINEXT秋田駅東口	(株)ｱｼﾞﾏｯｸｽﾈｸｽﾄ	H27. 4. 1	手形字西谷地416-1	827-5622	827-5623	15
29	ﾘﾊﾞﾗｲﾄﾞ中通	(株)ｲﾔﾀｶ	H27. 8. 1	中通六丁目1番65号PPビル1階	874-8186	874-8187	18
30	東通デｲｻｰﾋﾞｽ	(株)MDFC	H27.10. 1	東通八丁目1-41	853-6218	853-6219	10
31	デｲｲｰｽセンターひなた	(福)新秋会	H28.10. 1	土崎港中央三丁目4-39	880-5670	880-5680	18
32	あおぞらデｲｻｰﾋﾞｽ大住	(株)あおぞら	H28. 4. 1	大住南三丁目16-9	874-7901	874-7902	10
33	デｲｻｰﾋﾞｽつなぎの湯	(株)ﾄﾘ・ﾌﾟｰﾙ	H28.10. 1	寺内字イサノ119-2	893-3305	893-4664	10
34	機能維持特化型デｲｲｰｽｸﾞﾗｲﾌゆり	(同)ｸﾞﾗｲﾌゆり	H29. 2. 15	牛島東五丁目1-13	827-5090	827-5091	18
35	デｲｲｰｽぬくもり山王	(福)はまなす会	H29. 4. 1	川尻町字大川反233-59	824-7000	862-1713	18
36	ﾘﾊﾞﾗｲﾄﾞ土崎	(株)HaReMark	H30. 6. 1	土崎港中央三丁目5-36	853-9420	853-9422	15
37	あおぞらデｲｻｰﾋﾞｽ桜	(株)あおぞら	H30. 7. 1	桜二丁目6-2	853-5517	853-5519	10
38	デｲ・ﾘﾊﾞｽﾞｯﾄワﾝｽﾞﾗｲﾌ中央	(株)One'sLife	H30. 9. 1	千秋矢留町10-12	838-5350	838-5360	15
39	デｲｻﾛﾝえにしあ	(株)ｴﾆｼｱ秋田	R2. 8. 15	広面字蓮沼21-1	802-8866	802-8448	15
40	デｲ・ﾘﾊﾞｰﾎｰﾑワﾝｽﾞﾗｲﾌ牛島	(株)One's Life	R2.10. 1	牛島西一丁目4-43	838-5317	838-5318	10
41	デｲｽﾞｱｸﾃｲﾌﾞ	(株)ﾐﾗｲｸｽ	R3. 2. 1	広面字樋ノ下6-2	838-1530	838-1535	10
42	デｲｻｰﾋﾞｽえん	(株)ｽﾀｰｽﾞ	R3. 4. 1	泉中央二丁目14-6-105号	838-7066	874-9970	10
43	デｲｻｰﾋﾞｽわかば	若葉情報管理ｼｽﾃﾑｽﾞ(株)	R4. 8. 1	中通三丁目2-38 スカイパーク102 1階	838-4587	838-4588	18
44	ﾚｯﾂ倶楽部秋田八橋	(株)ｴｰｼﾞｰｸﾞﾙｰﾌﾟ	R4. 8. 1	八橋本町六丁目9-10	883-0507	883-0508	18
45	デｲｻｰﾋﾞｽ福多朗	(同)りらいふ	R4. 8. 1	土崎港北一丁目13-37	880-6510	880-6511	10
46	あおぞらデｲｻｰﾋﾞｽ千秋	(株)あおぞら	R5. 2. 1	千秋矢留町11-17	838-0768	838-7069	10
47	元氣ｼﾞﾑ秋田山王	(株)サンウェイ	R5. 4. 1	旭北栄町3-11	827-5386	827-5359	18
48	ｴｰﾙデｲｻｰﾋﾞｽ秋田店	(合)ｾﾚｸﾄｴｰﾙ	R5. 6. 1	下北手松崎字家ノ前4-4	893-6881	893-6884	10
49	本道の街デｲｲｰｽセンター	(福)晃和会	R6. 4. 1	柳田字川崎138	884-7726	834-2670	15

#### ■認知症対応型共同生活介護（グループホーム）

NO	名 称	経営主体	開設年月日	所 在 地	電 話	F A X	定員
1	みそのホーム ｸﾞﾙｰﾌﾟ ｴｰﾙ	(福)みその	H11. 4. 1	寺内蛭根二丁目6-34	824-3341	823-5757	9
2	りんどうの家	(医)久幸会	H12. 8. 29	手形字山崎164-2	893-6312	884-0160	9
3	ｸﾞﾙｰﾌﾟ ｴｰﾙ ・ サﾗ	(医)惇慧会	H13.11.19	新屋北浜町21-47	823-6711	兼用	18
4	認知症高齢者ｸﾞﾙｰﾌﾟ ｴｰﾙ 「ひふみ」	(福)成光会	H14.11. 6	上北手百崎字二夕子沢1-6	892-6363	892-6635	9
5	ｸﾞﾙｰﾌﾟ ｴｰﾙ さくら	(福)桜丘会	H15. 3. 25	下北手梨平字登館8	892-7227	839-5331	18
6	ｸﾞﾙｰﾌﾟ ｴｰﾙ ひなた	(福)新秋会	H15. 4. 16	土崎港中央四丁目4-16	816-0577	816-0578	9
7	ｸﾞﾙｰﾌﾟ ｴｰﾙ 国見ノ里	(有)ﾗｲﾌｲﾝ 国見ノ里	H15. 6. 1	豊岩小山字前田表158-3	828-9811	828-9800	9
8	ｸﾞﾙｰﾌﾟ ｴｰﾙ かぞく	(有)ﾌﾗｯﾄ	H16. 4. 1	新屋比内町26-1	888-9321	888-9322	9
9	ｸﾞﾙｰﾌﾟ ｴｰﾙ ・ つばき苑	(有)ｸﾞﾙｰﾌﾟ ｴｰﾙ ・ つばき苑	H16. 4. 1	雄和椿川字小鹿野戸39-2	886-5505	886-5506	18
10	ｸﾞﾙｰﾌﾟ ｴｰﾙ ソﾌﾄﾊﾝﾄﾞ	(有)ﾙｰｸ	H17. 2. 1	新屋勝平町10-30	863-7322	863-7329	9
11	秋田ひまわりの家ｸﾞﾙｰﾌﾟ ｴｰﾙ	(株)秋田介護支援センター	H17. 4. 1	下北手桜字新桜谷地85	887-5221	887-5225	9
12	ｸﾞﾙｰﾌﾟ ｴｰﾙ うららか	(有)ｹｱﾗﾝﾄﾞあきた	H17. 4. 15	御所野元町四丁目2-3	889-8211	889-8212	9
13	ｸﾞﾙｰﾌﾟ ｴｰﾙ ソﾌﾄﾊﾝﾄﾞ茨島	(有)ﾙｰｸ	H21.11. 1	茨島四丁目1-6	867-8871	867-1671	9



NO	名 称	経営主体	開設年月日	所 在 地	電 話	F A X	定員
14	正和会グループホームゆかり	(医)正和会	H21.12.1	将軍野東三丁目3-27	816-0832	816-0833	9
15	グループホーム幸樹	(有)クラウド	H22.7.1	泉南一丁目4-20	883-0303	862-0131	18
16	グループホーム音符	(有)ライフ・ワーク	H22.7.1	土崎港北一丁目13-43	893-3212	893-3213	9
17	グループホームかんと	(有)ケアサービスおちあい	H24.4.1	檜山川口境11-17	874-8850	874-8450	18
18	グループホーム保戸野	(医)久幸会	H24.11.1	保戸野中町6-15	893-5443	893-5553	18
19	グループホームソフトハンド浜田	(有)ルーク	H25.8.1	浜田字自在山47-9	874-8282	828-8585	9
20	グループホーム野崎	(株)清流会	H26.3.29	河辺三内字野崎35-4	881-2131	881-2134	27
21	グループホームやばせ翔裕館	(株)サンガジャパン	H26.12.1	八橋本町三丁目14-18	883-1320	883-1321	18
22	グループホーム赤とんぼ	(株)グリーンリーフ	H26.12.1	雄和新波字竹ノ花12	887-2220	887-2288	9
23	グループホームゆず	(株)ブリング	H27.4.1	仁井田本町三丁目10-18	874-8905	874-8906	18
24	グループホームふれ愛の里牛島	(福)豊生会	H29.3.1	牛島東五丁目4-23	874-8079	874-8089	18
25	グループホームつばき大住	(有)グループホームつばき苑	H29.4.1	仁井田潟中町2-35	853-0415	853-0416	9
26	SOMPOケアそんぼの家 GH秋田旭川	SOMPOケア(株)	H30.7.1	旭川清澄町16-17	884-3286	836-5655	18
27	ケアコンプレックス高清水 認知症対応型グループホーム	(福)正和会	R2.11.1	土崎港南三丁目13-44	853-5162	827-5313	18
28	けあビジョンホーム秋田	(株)ビジュアルビジョン	R3.9.1	太平山谷字中山谷149-7	889-7707	838-3301	18
29	愛の家グループホーム秋田桜	ケア・グループサービス東北(株)	R4.3.1	桜一丁目13-36	889-2030	889-2031	18
30	グループホームPlus	(株)KSFカンパニー	R4.3.15	飯島字長山下15	838-7701	838-7706	18
31	グループホームソフトハンド四ツ小屋	(有)ルーク	R4.9.1	四ツ小屋字街道東367	893-3108	893-3109	9
32	愛の家グループホーム秋田外旭川	メディカル・ケア・サービス東北(株)	R5.10.1	外旭川字堂ノ前174-1	893-4771	893-4772	18
33	けあビジョンホーム秋田新屋扇町	(株)ビジュアルビジョン	R5.12.1	新屋扇町11-30	888-9911	888-9912	18

#### ■小規模多機能型居宅介護

NO	名 称	経営主体	開設年月日	所 在 地	電 話	F A X	定員
1	幸の家	(福)桜丘会	H18.8.1	南通亀の町12-22	832-3008	838-0885	29
2	ゆりかもめ	(株)サウスビーチ	H18.11.1	新屋南浜町3-16	866-2660	866-2761	25
3	ひかり苑	(株)ウェルフェア	H18.11.1	新屋大川町11-18	828-8006	888-9511	29
4	なごみ	(有)湯の里	H19.3.1	仁井田字西潟敷127-2	892-7275	892-7276	29
5	ときわ野	(有)一輝	H19.3.1	港北松野町11-28	838-0038	838-0037	25
6	さるびあ	(株)ファミリーウェルフェア	H19.3.1	仁井田字中新田88	892-6682	892-6683	29
7	まめでらハウス	(有)to be	H19.3.1	新屋扇町7-30	828-8189	874-8866	28
8	愛好苑	(株)愛好苑	H19.7.1	柳田字境田140	834-2288	834-5011	29
9	マリアの家	(福)みその	H19.11.1	寺内蛭根二丁目6-34	824-3341	823-5757	29
10	和ごや家	(有)在宅ケアセンター	H19.11.1	下北手松崎字前谷地141-1	853-9701	884-0112	29
11	花みずき	(株)うめの木園	H20.3.1	添川字添川170-21	869-7776	869-7779	29
12	ひかりの樹	(有)クラウド	H20.3.1	保戸野八丁1-14	896-6133	865-5222	29
13	太陽	(株)プロジェクト・バランス	H20.3.1	高陽青柳町9-20	867-0106	896-4471	29
14	ありがとう	(株)ウェルフェア	H22.11.1	浜田字後谷地9-2	888-8288	888-8289	25
15	ヴェル	(株)ヴェル	H23.4.1	新屋松美町13-12	863-6560	863-6572	25
16	檜山	(株)ユタカ	H23.7.1	檜山佐竹町1-19	884-7880	884-7881	25
17	えがお	(株)スミール	H23.11.1	雄和田草川字山崎103-2	893-6704	881-3288	25
18	いいじま	(株)ケマプロジェクト三四郎	H24.3.1	飯島字飯島水尻436	880-6301	880-6302	29
19	はる風	(有)在宅ケアセンター	H26.5.1	河辺和田字和田251-9	874-8088	874-8033	25
20	ふれ愛の里	(福)豊生会	H29.11.1	牛島東五丁目4-22	838-6220	838-6222	29
21	りぼん	(株)りぼん	R1.9.1	横森一丁目13-7	853-8774	853-8775	29
22	小規模多機能型居宅介護事業所りぼん広面	(株)りぼん	R5.7.1	広面字大袋50-3	838-0238	838-0239	29
23	愛の家小規模多機能型居宅介護秋田外旭川	メディカル・ケア・サービス東北(株)	R5.10.1	外旭川字堂ノ前174-1	869-7720	869-7730	25

■看護小規模多機能型居宅介護

NO	名 称	経営主体	開設年月日	所 在 地	電 話	F A X	定員
1	看護小規模多機能型居宅介護ケアコンプレックス狩野	(福)正和会	R 1. 10. 1	土崎港東二丁目14-7	838-7530	838-7535	29
2	虹の街看護小規模多機能いずみ	(株)虹の街	R 1. 12. 1	泉中央五丁目31-8	838-6527	838-6528	29
3	ケアコンプレックス高清水看護小規模多機能型居宅介護	(福)正和会	R2. 11. 1	土崎港南三丁目13-44	853-5161	827-5311	29
4	看護小規模多機能型居宅介護リンデンバウム	(福)いずみ会	R4. 11. 1	泉菅野二丁目17-11	896-5885	862-3170	29

■養護老人ホーム

NO	名 称	経営主体	開設年月日	所 在 地	電 話	F A X	定員
1	秋田聖徳会	(福)秋田聖徳会	S 7. 11. 22	旭南一丁目5-6	862-3267	862-4998	100
2	松寿園	(福)松寿会	S38. 1. 8	浜田字陳ケ原15-5	828-3618	828-3616	50
3	松峰園	(福)松寿会	S49. 1. 16	浜田字陳ケ原15-8	828-6600	828-6640	55

■軽費老人ホーム

A型

NO	名 称	経営主体	開設年月日	所 在 地	電 話	F A X	定員
1	だいせん	(福)松寿会	S56. 2. 1	新屋大川町17-3	828-1851	828-1854	50

ケアハウス

NO	名 称	経営主体	開設年月日	所 在 地	電 話	F A X	定員
1	ケアハウス弥生が丘	(福)秋田県厚生協会	H 6. 4. 1	上北手猿田字後谷地108-3	829-0700	829-0666	15
2	ウエルハウス御所野	(福)秋田けやき会	H 9. 4. 1	御所野下堤五丁目1-7	826-0681	826-0682	100
3	ケアハウス大地	(福)新成会	H10. 11. 1	浜田字元中村280-9	828-0022	828-0029	15
4	ケアハウス花の家	(福)雄和福祉会	H11. 4. 1	雄和石田字苗代沢18	886-2626	886-3669	15
5	魁聖園ケアハウス	(福)旭川やすらぎ会	H11. 10. 20	新藤田字治郎沢52-6	884-1071	836-1661	15
6	ケアハウスパリングヒル	(福)いずみ会	H12. 11. 1	泉菅野二丁目17-11	896-5880	896-5852	40
7	ケアハウスファミリー園	(福)蹊仁会	H12. 11. 21	桜一丁目4-21	887-3066	887-3065	40
8	ケアハウス土崎	(福)はまなす会	H16. 1. 5	土崎港中央三丁目4-40	845-4575	857-3371	50
9	ケアハウススマートライフ中通	(福)中央会	H25. 4. 1	中通一丁目4-4-401	835-1165	835-1160	80

■地域包括支援センター

NO	名 称	経営主体	開設年月日	所 在 地	電 話	F A X	定員
1	八橋地域包括支援センター社協	(福)秋田市社会福祉協議会	H19. 4. 1	八橋南一丁目8-2	883-1465	827-5737	
2	川元地域包括支援センター社協	(福)秋田市社会福祉協議会	H25. 4. 1	旭南一丁目8-12	853-5968	853-5969	
3	泉地域包括支援センターリンデンバウム	(福)いずみ会	H19. 4. 1	泉菅野二丁目17-11	896-5960	864-3006	
4	中通地域包括支援センター幸ザ・サロン	(福)桜丘会	H25. 4. 1	中通六丁目4-27	827-3323	827-3324	
5	東通地域包括支援センターひだまり	(福)晃和会	H19. 4. 1	東通仲町4-1 秋田拠点センターアルヴェ5階	884-1405	884-3456	
6	旭川地域包括支援センター友遊	(福)友遊会	H26. 4. 1	旭川南町8-28	838-1011	884-0128	
7	広面地域包括支援センター桜の園	(福)桜丘会	H19. 4. 1	広面字樋ノ沖72-1 アーバンティくらべ1-A	853-7240	884-7322	
8	河辺地域包括支援センター社協	(福)秋田市社会福祉協議会	H19. 4. 1	河辺北野田高屋 字上前田表66-1	882-5565	893-6855	

NO	名 称	経営主体	開設年月日	所 在 地	電 話	F A X	定員
9	勝平地域包括支援センター シンシア	(医) 惇慧会	H26. 4. 1	新屋朝日町12-1	883-3055	883-3056	
10	新屋地域包括支援センター エンデバー	(医) 惇慧会	H19. 4. 1	新屋大川町18-7	888-8761	888-8762	
11	牛島地域包括支援センター 南寿園	(福) 秋田県厚生協会	H26. 4. 1	牛島東三丁目9-1	838-0304	838-0920	
12	御所野地域包括支援センター けやき	(福) 秋田けやき会	H19. 4. 1	御所野下堤五丁目1-5	838-6382	826-0652	
13	雄和地域包括支援センター 緑水苑	(福) 雄和福祉会	H19. 4. 1	雄和石田字苗代沢25-1	881-3511	886-8810	
14	寺内地域包括支援センター 寿光園	(福) 秋田県厚生協会	H19. 4. 1	寺内後城6-41	853-6300	846-7666	
15	外旭川地域包括支援センター コネクト	(医) 惇慧会	H25. 4. 1	外旭川字梶ノ目814-5	869-7755	868-5570	
16	土崎地域包括支援センター 永覚町	(社医) 正和会	H25. 4. 1	土崎港中央一丁目17-32	846-6471	846-6475	
17	飯島地域包括支援センター 金寿園	(福) 秋田中央福祉会	H25. 4. 1	土崎港北七丁目5-66	853-5820	853-5821	
18	下新城地域包括支援センター ニコニコ	(医) 久幸会	H19. 4. 1	飯島川端三丁目1-48	800-7075	800-7532	

#### ■在宅介護支援センター

NO	名 称	経営主体	開設年月日	所 在 地	電 話	F A X	定員
1	光峰苑	(福) ともしび会	H 6. 1. 20	添川字矢坂16-1	868-1444	868-2168	
2	南寿園	(福) 秋田県厚生協会	H 6. 4. 1	上北手猿田字後谷地108-3	829-0991	829-2223	
3	千秋苑	(福) 憲寿会	H 6. 4. 1	外旭川字神田592	869-7800	869-7801	
4	松寿会	(福) 松寿会	H 7. 4. 1	浜田字陳ヶ原35-31	828-7630	828-7863	
5	三楽園	(医) 久盛会	H 7. 5. 1	飯島字堀川84-20	857-3101	857-3131	
6	土崎	(医) 運忠会	H 8. 4. 16	土崎港中央四丁目4-26	845-4123	857-0586	
7	幸楽園	(福) 幸楽会	H 9. 3. 4	上新城中字片野4	870-2226	870-2228	
8	新成園	(福) 新成会	H10. 11. 1	浜田字元中村280-9	828-0022	828-0029	
9	南通	(医) 明和会	H10. 12. 2	中通六丁目14-18	837-2502	837-4118	
10	桜の園	(福) 桜丘会	H14. 4. 1	下北手梨平字登館8	839-5977	839-5971	
11	ふれ愛の里	(福) 豊生会	H15. 4. 1	豊岩小山字中山216-27	888-8202	888-8205	

#### ■老人福祉センター

NO	名 称	経営主体	開設年月日	所 在 地	電 話	F A X	定員
1	秋田市老人福祉センター	秋田市	H 3. 4. 10	八橋南一丁目8-2	862-7445	863-6068	

#### ■老人いこいの家

NO	名 称	経営主体	開設年月日	所 在 地	電 話	F A X	定員
1	八橋老人いこいの家	秋田市	S47. 9. 15	八橋本町一丁目4-3	862-6025	兼用	
2	飯島老人いこいの家	秋田市	S50. 5. 6	飯島字堀川84-191	845-3692	兼用	
3	大森山老人と子どもの家	秋田市	S55. 4. 1	浜田字出小屋333-1	828-1651	兼用	

■放課後等デイサービス

NO	名 称	経営主体	開設年月日	所 在 地	電 話	F A X	定員
1	インクル	(福)グリーンローズ	H22. 4. 1	新屋表町8-19	828-0140	828-8185	10
2	児童デイサービス若竹	(福)秋田県厚生協会	H23. 4. 1	御所野地蔵田二丁目15-1	838-0427	839-5211	10
3	あきた児童デイサービスセンター	(株)こうせい	H23. 11. 1	檜山川口境13-8	893-6795	893-6793	11
4	児童デイサービスたけのこ	(福)秋田県厚生協会	H24. 9. 1	新屋比内町7-4	853-8848	853-8858	10
5	児童デイサービスばんぶう	(福)秋田県厚生協会	H25. 7. 1	土崎港南二丁目2-51	827-3351	827-3352	10
6	あきた児童デイサービス2号店	(株)こうせい	H25. 10. 1	外旭川字水口120-2	893-5679	893-5689	10
7	児童デイサービス ルピナス	(株)ライブ	H26. 5. 1	御野場新町四丁目10-8	827-6742	826-6743	10
8	憩音 (いこいね)	(同)憩音	H26. 5. 1	将軍野桂町2-9	847-5740	827-4137	10
9	竹生寮放課後等デイサービス事業所	(福)秋田育明会	H27. 4. 1	柳田字竹生168	834-2577	834-2219	10
10	あきた児童デイサービス3号店	(株)こうせい	H27. 4. 1	手形字西谷地134-1	893-6809	893-6839	10
11	サポート スペース そう	ホブシー(有)	H27. 11. 1	外旭川字三千刈157-5	838-7484	-	10
12	あおぞらキッズ	(株)あおぞら	H27. 11. 1	広面字板橋添26-6	874-7251	893-6109	10
13	インクル2	(福)グリーンローズ	H28. 4. 1	新屋扇町7-34	827-7411	828-8185	10
14	児童デイサービス ルピナス浜田	(株)ライブ	H28. 4. 1	浜田字元中村4-5	838-4905	838-4906	10
15	ハピネス	(株)ないがい	H28. 4. 1	八橋イサノ二丁目8-25 HM八橋101	827-3897	827-3898	10
16	発達支援BOX らじあぼ	(株)りは・ぽっと	H28. 7. 1	手形字西谷地188-1 西村ビル 東棟	838-7403	838-7407	10
17	児童デイサービス 七彩 (なないろ)	(同)ハーモニー	H29. 3. 1	土崎港相染町字大谷地6-7	893-6877	893-6878	10
18	放課後デイサービス太陽	(株)プロジェクト・バランス	H29. 6. 1	高陽青柳町8-24	893-6900	896-4471	10
19	児童発達支援・放課後等 デイサービス らーそ	(医)ソレイユ	H30. 5. 1	外旭川八柳二丁目5-40	838-5817	838-5827	10
20	さわやか愛の家 さくら館	(株)さわやか倶楽部	H30. 6. 1	御所野堤台一丁目6-88	892-6636	892-6636	10
21	多機能型ケアベース にのこ	(特非)にこっと秋田	H30. 10. 1	牛島西二丁目3-18	838-6125	838-6126	5
22	こどもサポート教室 「クラ・ゼミ」秋田駅東校	(株)クラ・ゼミ	H31. 3. 1	手形西谷地704-1 センティースマンション104号	838-7758	838-7758	10
23	児童デイサービス 七彩 ぷらす	(同)ハーモニー	H31. 4. 1	金足追分字海老穴271-10	853-1870	853-7871	10
24	秋田聖徳会多機能型 支援センター第二聖和	(福)秋田聖徳会	H31. 4. 1	外旭川字野村20-1	874-9617	874-9618	5
25	こどもサポート教室 「クラ・ゼミ」秋田大町校	(株)クラ・ゼミ	R 2. 3. 1	大町一丁目4-4	827-6760	827-6760	10
26	ネクストハピネス	(株)ないがい	R 2. 4. 1	八橋田五郎二丁目2-24	838-1571	838-1572	10
27	らじびあ	(株)りは・ぽっと	R 2. 8. 1	仁井田本町三丁目6-32	811-4316	811-4561	10
28	じゃんぷ	つなぐ和 (株)	R 2. 8. 1	広面字釣瓶町35-2	838-5220	838-5655	10
29	すまいるみつけ	(株)ナナS	R 2. 10. 1	広面字蓮沼21-5	827-7709	827-7879	10
30	あおぞらキッズ八橋	(株)あおぞら	R 3. 1. 1	八橋新川向9-24	853-0296	853-0297	10
31	ふれんず山王教室	清三屋商事 (株)	R 3. 4. 1	山王五丁目14-2	838-1204	838-1304	10
32	放課後等デイサービス わんだふる	ワンダふる(同)	R 4. 2. 1	外旭川字水口47-4	050-1254-9679	-	10
33	nicoすてっぷ	(株)オクシュープラス	R 4. 4. 1	土崎港南二丁目1-19	826-9050	838-4646	10
34	放課後デイGranny秋田	(株)オーリエンス	R 4. 7. 1	泉釜ノ町17-18	827-3822	827-3824	5
35	ふれんず秋田南教室	清三屋商事(株)	R 4. 8. 1	卸町五丁目1-6	853-0133	838-1304	10
36	放課後デイGranny秋田2号店	(株)オーリエンス	R 4. 11. 1	仁井田緑町5-8	827-4076	827-4078	5
37	TOYOキッズデイサービス	リッチロール レボリューション(株)	R 4. 12. 1	大住二丁目3-9	827-3995	831-1452	10
38	放課後等デイサービス Second Raum	(特非)秋田たすけあい ネットあゆむ	R 4. 12. 1	手形字中台72-3	827-3906	-	10
39	あおぞらキッズ放課後等 デイサービス手形	(株)あおぞら	R 5. 1. 1	手形字西谷地174-1	853-5955	853-5960	10

NO	名 称	経営主体	開設年月日	所 在 地	電 話	F A X	定員
40	セカンドハウス そう	ホプシー(有)	R 5. 4. 1	土崎港北一丁目12-24	080-8223-1987	811-3739	10
41	放課後等デイサービスばすてる	(株)グラデーション	R 5. 9. 1	将軍野南一丁目10-77	827-6182	827-6182	10

### ■児童発達支援

NO	名 称	経営主体	開設年月日	所 在 地	電 話	F A X	定員
1	あきた児童発達センター	(株)こうせい	H24. 4. 1	檜山川口境13-8	893-6795	893-6793	9
2	秋田県立医療療育センター	(地独)秋田県立療育機構	H24. 4. 1	南ヶ丘一丁目1-2	826-2401	826-2407	70
3	子ども発達支援センター オリーブ園	(福)グリーンローズ	H24. 4. 1	新屋表町8-5	828-7750	828-8185	20
4	発達支援BOX らじあぼ	(株)りは・ぼっと	H28. 7. 1	手形字西谷地188-1 西村ビル 東棟	838-7403	838-7407	10
5	アイル	(特非)アイル	H28.10. 1	保戸野桜町15-39	866-1121	807-7400	10
6	児童発達支援・放課後等 デイサービス らーそ	(医)ソレイユ	H30. 5. 1	外旭川八柳二丁目5-40	838-5817	838-5827	10
7	こどもサポート教室 「クラ・ゼミ」秋田駅東校	(株)クラ・ゼミ	H31. 3. 1	手形西谷地704-1 センティースマンション104号	838-7758	838-7758	10
8	こどもサポート教室 「クラ・ゼミ」秋田大町校	(株)クラ・ゼミ	R 2. 3. 1	大町一丁目4-4	827-6760	827-6760	10
9	じゃんぷ	つなぐ和(株)	R 2. 8. 1	広面字釣瓶町35-2	838-5220	838-5655	10
10	すまいるみつけ	(株)ナナS	R 2.10. 1	広面字蓮沼21-5	827-7709	827-7879	10
11	ふれんず山王教室	清三屋商事(株)	R 3. 4. 1	山王五丁目14-2	838-1204	838-1304	10
12	ふれんず秋田南教室	清三屋商事(株)	R 4. 8. 1	御町五丁目1-6	853-0133	838-1304	10
13	児童発達支援 らじわん	(株)りは・ぼっと	R 5. 1. 1	泉南三丁目27-20	807-5090	811-2913	10
14	多機能型ケアベースにのこ	(特非)にこっと秋田	R 5. 4. 1	牛島西二丁目3-18	838-6125	838-6126	5
15	アートキッズ療育あきた	(株)サンエスココミュニティ	R 5. 5. 1	東通仲町4-1 秋田拠点センターアルヴェ3F	838-4600	838-4600	10

### ■居宅訪問型児童発達支援

NO	名 称	経営主体	開設年月日	所 在 地	電 話	F A X	定員
1	憩音(いこいね)	(同)憩音	H31. 4. 1	将軍野桂町2-9	847-5740	827-4137	

### ■保育所等訪問支援

NO	名 称	経営主体	開設年月日	所 在 地	電 話	F A X	定員
1	オリーブ園	(福)グリーンローズ	H24. 4. 1	新屋表町8-5	828-7750	828-8185	
2	秋田県立医療療育センター	(地独)秋田県立療育機構	H24. 4. 1	南ヶ丘一丁目1-2	826-2401	826-2407	
3	児童発達支援・放課後等 デイサービスらーそ	(医)ソレイユ	R 4. 5. 1	外旭川八柳二丁目5-40	838-5817	838-5827	

### ■居宅介護

NO	名 称	経営主体	開設年月日	所 在 地	電 話	F A X	定員
1	虹の街ヘルパーステーション秋田	(株)虹の街	H18.10. 1	牛島西一丁目3-8	831-5652	836-1055	
2	キングタクシー訪問介護事業所	キングタクシー(株)	H18.10. 1	山王三丁目1-17	864-7712	863-1131	
3	松寿会指定訪問介護事業所	(福)松寿会	H18.10. 1	浜田字陳ヶ原35-31	828-7856	828-7863	
4	割山ホームヘルパーステーション	(医)明和会	H18.10. 1	新屋勝平町3-21	883-1272	823-9531	
5	南通ホームヘルパーステーション	(医)明和会	H18.10. 1	中通六丁目14-18	884-1350	884-1352	
6	港北ホームヘルパーステーション	(医)明和会	H18.10. 1	土崎港北六丁目1-5	816-0789	857-4999	
7	仁井田ホームヘルパーステーション	(医)明和会	H18.10. 1	仁井田新田三丁目1-15	889-9025	829-1941	
8	本道の街ホームヘルパーステーション	(福)晃和会	H18.10. 1	柳田字川崎138	884-7744	834-2670	

NO	名 称	経営主体	開設年月日	所 在 地	電 話	F A X	定員
9	秋田市社協ホームヘルパ-事業所	(福)秋田市社会福祉協議会	H18.10.1	八橋南一丁目8-2	862-7929	862-7939	
10	ア-サポート秋田	ア-サポート(株)	H18.10.1	桜一丁目13-7	836-6811	836-6800	
11	(有)ホ-プラ-ケアサービス	(有)ホ-プラ-ケアサービス	H18.10.1	保戸野桜町15-10	896-5092	896-5093	
12	リテンパ-ウムいずみ ホームヘルパ-ステーション	(福)いずみ会	H18.10.1	泉菅野二丁目17-11	896-5880	896-5852	
13	ニコニコヘルパ-センター	(医)久幸会	H18.10.1	下新城中野字琵琶沼124-1	873-7158	873-4786	
14	三楽園ヘルパ-ステーション	(医)久盛会	H18.10.1	飯島字堀川84-20	857-3101	857-3131	
15	ホームヘルパ-ステーションほくと	(福)北杜	H18.10.1	下新城中野字街道端西11-1	872-1050	873-7805	
16	悠悠ケアサービス	(有)MUTSU企画	H19.5.15	寺内油田三丁目12-6	880-5503	880-5504	
17	ニチクアセンター 秋田	(株)ニチ学館	H19.8.1	御町五丁目1-33	895-7521	895-7524	
18	ニチクアセンター 御所野	(株)ニチ学館	H19.8.1	御所野元町三丁目3-3	889-8411	889-8415	
19	ニチクアセンター こうや	(株)ニチ学館	H19.8.1	寺内字三千刈70-1	883-1030	867-1366	
20	千秋苑ホームヘルパ-ステーション	(福)憲寿会	H19.11.1	外旭川字神田592	869-7800	869-7801	
21	SOMPOケア 秋田旭川	SOMPO(株)	H20.7.1	旭川清澄町16-17	884-3282	836-5645	
22	SOMPOケア 秋田仁井田	SOMPO(株)	H20.7.1	仁井田新田一丁目5-14	892-7875	829-4510	
23	ケアセンター 亀はうす	(福)友遊会	H21.1.1	下北手松崎字岩瀬163-1	837-2335	884-5026	
24	在宅介護サービスステーション たんぼぼ	(株)レヴァレンス	H21.7.1	寺内字イサノ101	866-0888	865-7378	
25	合同会社 グレイス	(同)グレイス	H21.9.1	河辺諸井字下諸井32-2	881-1355	881-1366	
26	在宅介護支援おおがた	(一社)HK	H26.12.1	飯島川端一丁目6-30	050-5897-1963	050-3412-1517	
27	秋田在宅ケアセンター	(有)在宅ケアセンター	H22.5.1	下北手松崎字前谷地142-1	834-8766	887-3842	
28	サポート彩り合同会社	サポート彩り(同)	H23.8.1	御野場新町二丁目2-11	829-4018	829-4151	
29	ヘルパ-ステーションあかり	(株)あかり	H23.12.1	八橋本町三丁目21-24	893-5011	865-2522	
30	ケアセンターひばり	(同)びりーぶ	H24.3.1	御町五丁目14-10	893-3317	893-3318	
31	きらら訪問介護事業所竿燈通り	(株)きららホールディングス	H24.8.13	大町一丁目5-9 朝日プラザ秋田中央102号室	895-7276	895-7273	
32	やすらぎの郷ヘルパ-ステーション	(株)虹の街	H25.6.1	泉中央四丁目2-8 T.Kビル1F	883-0050	896-0085	
33	ツクイ秋田川尻	(株)ツクイ	H25.11.1	川尻御休町5-12	896-5442	896-5443	
34	やさしい手秋田	(有)やさしい手	H27.5.1	川元むつみ町7-13	864-1114	864-1119	
35	やさしい手秋田ポートセンター	(有)やさしい手	H27.5.1	将軍野東一丁目7-30	853-4041	880-5820	
36	在宅介護サービスステーション たんぼぼ飯島	(株)レヴァレンス	H28.4.1	飯島緑丘町18-19	847-0855	847-0845	
37	ケアセンターりん訪問介護事業所	(株)凜	H29.4.1	茨島二丁目15-35	853-5793	853-5794	
38	在宅介護サービスステーション たんぼぼ広面	(株)レヴァレンス	H30.4.1	広面字蓮沼20-1 パール広面ハイツ1F	884-1888	831-4888	
39	ケア工房	(株)生活工房あきた	H30.8.1	仁井田新田一丁目11-63	829-1307	853-7217	
40	ケアセンターりん 北部	(株)凜	H30.10.1	将軍野堰越4-20	853-0027	853-0028	
41	ホームホスピス秋田 訪問介護事業所	(特非)ホームホスピス秋田	H31.1.1	広面字近藤堰越50-1 あきた東内科クリニック2階	853-6835	802-0323	
42	訪問介護ステーション合同会社いこい	(同)いこい	H31.3.1	広面字糠塚67-5 センチュリー松本Ⅲ	838-5602	838-1745	
43	ケアセンターしき彩	(株)しき彩	H31.4.1	外旭川字三後田140	853-6336	853-6522	
44	ニチクアセンターひろおもて秋田	(株)ニチ学館	R1.9.15	広面字近藤堰越17-1	825-9030	884-3681	
45	ファミリー園訪問介護事業所	(福)蹊仁会	R2.2.1	桜一丁目4-21	884-3325	825-0025	
46	ケアポート秋田訪問介護事業所	(有)ケアポート秋田	R2.3.1	山王沼田町2-41	883-1578	883-1573	
47	黒子ケアラボ	ライフデザインラボ(株)	R2.6.1	秋田市御野場三丁目1-10	050-5364-3570	803-6630	
48	ア-サポート外旭川	ア-サポート(株)	R2.11.1	外旭川八柳三丁目14-41	869-7022	869-7023	
49	ホームケア土屋 秋田	(株)土屋	R3.1.1	桜二丁目17-5	050-3138-5843	050-3457-9107	
50	医心館 訪問介護ステーション 秋田	(株)アンビス	R3.3.1	広面字大巻59	853-7127	853-7128	
51	訪問介護事業所あらや	エターナルジャパン(株)	R3.5.1	新屋沖田町9-21-101号	853-1916	853-1917	
52	訪問介護ステーション城南	(株)ヤマタクリエイト秋田	R3.9.1	檜山城南新町21-12	838-1231	838-1960	
53	訪問介護事業所エール秋田	(同)セレクトエール	R5.7.1	高陽青柳町3-40-201号	893-4708	893-4709	
54	ケアサロンつむぎ(同)	ケアサロンつむぎ(同)	R5.8.1	泉南二丁目1-10-309号	853-1626	853-1657	



NO	名 称	経営主体	開設年月日	所 在 地	電 話	F A X	定員
55	訪問介護クオーレ	(株)LIFXIS	R 5. 10. 1	寺内後城17-1-F101	893-5575	893-5576	
56	ポライトケア訪問介護ステーション	POLITEWORK(同)	R 5. 11. 1	寺内字イサノ56-2-102	050-8887-3965	050-8887-3964	
57	秋田在宅介護(株)	秋田在宅介護(株)	R 6. 4. 1	横森一丁目20-30	833-7073	833-7075	

### ■同行援護

NO	名 称	経営主体	開設年月日	所 在 地	電 話	F A X	定員
1	秋田市社協ホームヘルパー事業所	(福)秋田市社会福祉協議会	H23. 10. 1	八橋南一丁目8-2	862-7929	862-7939	
2	三楽園ヘルパーステーション	(医)久盛会	H23. 11. 1	飯島字堀川84-20	857-3101	857-3131	
3	ニチワセンター こうや	(株)ニチ学館	H23. 11. 1	寺内字三千刈70-1	883-1030	867-1366	
4	ホームヘルパーステーション ほくと	(福)北杜	H30. 8. 1	下新城中野字街道端西11-1	872-1050	873-7805	
5	ケア工房	(株)生活工房あきた	R 1. 10. 1	仁井田新田一丁目11-63	829-1307	853-7217	
6	ケアセンターひばり	(同)びりーぶ	R 6. 4. 1	卸町五丁目14-10	893-3317	893-3318	

### ■短期入所

NO	名 称	経営主体	開設年月日	所 在 地	電 話	F A X	定員
1	竹生寮	(福)秋田育明会	H18. 10. 1	柳田字竹生168	834-2577	834-2219	8
2	柳田新生寮	(福)秋田育明会	H18. 10. 1	柳田字竹生197	835-3371	835-3219	2
3	障がい者支援施設ほくと	(福)北杜	H23. 4. 1	下新城中野字街道端西11-1	873-7801	873-7805	6
4	雄高園	(福)秋田県厚生協会	H18. 10. 1	雄和戸賀沢字金山沢89-29	886-3256	886-3327	6
5	高清水園	(福)県社会福祉事業団	H18. 10. 1	上北手猿田字苗代沢14-1	829-3577	829-3578	4
6	小又の里	(福)秋田福祉協会	H18. 10. 1	上新城小又字落合85	870-2361	870-2372	4
7	杉の木園	(福)一羊会	H18. 10. 1	山内字上台15-2	827-2310	827-2311	3
8	若竹学園短期入所事業所	(福)秋田県厚生協会	H20. 8. 1	御所野地蔵田二丁目15-1	838-0607	831-5363	32
9	医療法人回生会短期入所事業所 紫陽花	(医)回生会	H18. 10. 1	牛島西一丁目6-7	825-5252	825-5250	1
10	すずらん短期入所事業所	(医)久盛会	H18. 10. 1	飯島字堀川84-29	846-6125	846-6842	17
11	げんきハウス金足	(医)久幸会	H20. 4. 1	金足追分字海老穴222	872-1116	872-1117	4
12	秋田県立医療療育センター	(地独)秋田県立療育機構	H22. 4. 19	南ヶ丘一丁目1-2	826-2401	826-2407	7
13	たかしみず園	(福)県社会福祉事業団	H29. 4. 1	上北手猿田字苗代沢14-1	829-3577	829-3578	4
14	コミュニティサポート 谷内佐渡ホーム	(福)秋田県身体障害者福祉協会	H30. 8. 1	広面字谷内佐渡100-1	827-7630	827-7631	3
15	みなと	(福)愛心会	H30. 6. 1	土崎港北一丁目7-21	845-1770	845-1770	2
16	リフレッシュコア中通	(福)北杜	H30. 10. 1	中通四丁目3-23	874-8277	884-0505	30
17	障害者支援センター御所野	(福)県社会福祉事業団	H19. 4. 1	御所野下堤五丁目1-4	838-5607	838-5608	2
18	指定障害福祉サービス事業所 中野つくし苑 短期入所	(福)南秋福祉会	R 2. 5. 1	下新城中野字街道端西40	853-7792	853-7793	1
19	ショートステイ夢見草	(株)たいよう	R 3. 12. 1	旭南三丁目10-10	827-3027	827-3028	21
20	ショートステイゆうわの里	(有)ゆうわ	R 5. 3. 1	雄和芝野新田字寺沢2-1	881-3711	881-3712	24
21	多機能型ケアベースにのこ	(特非)にこっと秋田	R 5. 4. 1	牛島西二丁目3-18	838-6125	838-6126	3

### ■生活介護

NO	名 称	経営主体	開設年月日	所 在 地	電 話	F A X	定員
1	高清水園	(福)県社会福祉事業団	H 9. 4. 1	上北手猿田字苗代沢14-1	829-3577	829-3578	58
2	秋田ワークセンター	(福)秋田県身体障害者福祉協会	H 3. 4. 10	下北手柳館字前田面134	831-8010	831-8009	40
3	障がい福祉サービス事業所 ほっとばんぶー	(福)秋田育明会	H 8. 4. 1	柳田字竹生168-1	837-1320	837-5730	30
4	ウェルビューいずみ	(福)いずみ会	H14. 11. 1	泉菅野二丁目17-27	896-6277	896-6482	20
5	らいふサポートほくと	(福)北杜	H19. 4. 1	下新城中野字街道端西11-1	873-7803	873-7805	11
6	ひだまり	(福)晃和会	H16. 7. 1	東通仲町4-1	884-1400	884-3456	14



NO	名 称	経営主体	開設年月日	所 在 地	電 話	F A X	定員
7	つどいの家	(福)ゆたか会	H13.10.1	浜田字境川52	828-4472	兼用	20
8	杉の木園	(福)一羊会	H7.11.1	山内字上台15-2	827-2310	827-2311	20
9	ユートピアやまぼと	(福)友睦会	H11.4.1	新屋下川原町2-10	883-0711	883-0712	10
10	とうふ屋丸木橋六兵衛	(福)一羊会	H23.1.1	山内字丸木橋174-1	827-2271	838-0045	7
11	愛心苑	(福)愛心会	H16.4.1	金足浦山字岩崎174	873-7922	873-6533	40
12	竹生寮	(福)秋田育明会	S46.4.1	柳田字竹生168	834-2577	834-2219	80
13	柳田新生寮	(福)秋田育明会	S57.4.1	柳田字竹生197	835-3371	835-3219	50
14	小又の里	(福)秋田福祉協会	H11.10.1	上新城小又字落合85	870-2361	870-2372	42
15	秋田聖徳会 障がい福祉 サポートセンター 聖和	(福)秋田聖徳会	H23.4.1	川元小川町1-8	874-8415	874-8416	30
16	雄高園	(福)秋田県厚生協会	S52.12.1	雄和戸賀沢字金山沢89-29	886-3256	886-3327	80
17	障害者支援センター御所野	(福)県社会福祉事業団	H24.4.1	御所野下堤五丁目1-4	838-5607	838-5608	40
18	秋田県立医療療育センター	(地独)秋田県立療育機構	H22.4.19	南ヶ丘一丁目1-2	826-2401	826-2407	20
19	障がい者支援施設ほくと	(福)北杜	H23.4.1	下新城中野字街道端西11-1	873-7801	873-7805	55
20	山手台いなほ	(福)秋田いなほ福祉会	H26.4.1	山手台二丁目17	829-4422	829-4422	30
21	たかしみず園	(福)県社会福祉事業団	H29.4.1	上北手猿田字苗代沢14-1	829-3577	829-3578	34
22	One memory	(福)一羊会	H29.4.1	新屋船場町3-10	827-5064	827-5069	10
23	長岡ハウス	(福)友遊会	H29.11.1	下新城長岡字毛無谷地255	827-7317	827-7318	30
24	多機能型ケアベース にのこ	(特非)にこっと秋田	H30.10.1	牛島西二丁目3-18	838-6125	838-6126	10
25	自閉症スペクトラム特化型 生活介護事業所 Kai	(株)OHANA	H30.10.1	仁井田本町一丁目19-27	838-6090	838-6091	20
26	指定障害福祉サービス事業所 中野つくし苑	(福)南秋福祉会	H30.12.1	下新城中野字街道端西40	853-7792	853-7793	27
27	リフレッシュコア茨島	(福)北杜	H31.3.1	茨島四丁目12-43	867-7211	867-7233	18
28	夢・究塾明日葉	(福)一羊会	H31.4.1	山王五丁目13-33	853-9851	853-9852	8
29	生活支援作業所 きらっと	(福)秋田育明会	H31.4.1	柳田字竹生173-1	837-1320	837-5730	30
30	秋田聖徳会多機能型 支援センター第二聖和	(福)秋田聖徳会	H31.4.1	外旭川字野村20-1	874-9616	874-9618	30
31	生活介護事業所 たけのこ	(福)秋田県厚生協会	R3.4.1	新屋比内町7-4	853-9176	853-9177	10
32	デイサービス ひなたぼっこの家	(有)夢紡	R3.11.1	茨島四丁目5-10	896-0071	896-0037	45
33	ナチュラル・ハウス	(株)醍醐	R4.12.1	外旭川字梶ノ目23-6	853-0402	853-0402	20

### ■機能訓練

NO	名 称	経営主体	開設年月日	所 在 地	電 話	F A X	定員
1	らいふサポートほくと	(福)北杜	H19.4.1	下新城中野字街道端西11-1	873-7803	873-7805	4
2	ひだまり	(福)晃和会	H19.4.1	東通仲町4-1	884-1400	884-3456	6

### ■生活訓練

NO	名 称	経営主体	開設年月日	所 在 地	電 話	F A X	定員
1	手形ハウス	(医)久幸会	H23.8.1	手形字山崎164-2	893-6311	884-0123	6 (6)
2	医療法人回生会 生活 訓練事業所 紫陽花	(医)回生会	H24.4.1	牛島西一丁目6-7	825-5252	825-5250	20 (19)
3	土崎ハウス	(医)久幸会	R2.1.1	土崎港中央七丁目2-15-2	853-6230	853-6231	20 (16)
4	SOCIALSQUARE 秋田山王	(特非)ソーシャルデザインワークス	R5.4.1	山王六丁目2-16 アバンテ山王1F	090-8509-3151	-	12

※( )内の数字は、宿泊型自立訓練(生活訓練)の定員

■就労移行支援

NO	名 称	経営主体	開設年月日	所 在 地	電 話	F A X	定員
1	保戸野ハウス	(医)久幸会	H27. 6. 1	保戸野中町6-15	893-5500	893-5501	6
2	就労移行ジョブサポいずみ	(福)いずみ会	R 4. 5. 1	泉菅野二丁目17-27	896-6277	896-6482	20
3	ディーキャリア 秋田オフィス	(株)ケイライン	R 4. 8. 1	中通一丁目3-5	838-7010	838-7564	20
4	SOCIALSQUARE 秋田山王	(特非)ソーシャルデザインワークス	R 5. 4. 1	山王六丁目2-16 アバンテ山王1F	090-8509-3151	-	8

■就労継続支援A型

NO	名 称	経営主体	開設年月日	所 在 地	電 話	F A X	定員
1	アクール	(特非)障がい者雇用促進センター	H23. 6. 1	川尻町字大川反170-26	896-0200	896-0010	20
2	家々	(株)サポートワーク	H23. 6. 1	雄和平沢字大面2-1	874-8931	874-8935	10
3	広面ハウス	(福)友遊会	H24. 4. 1	広面字樋ノ沖69-1	853-1661	834-7765	10
4	ちやれんじ工房(株)	ちやれんじ工房(株)	H25.10. 1	新屋島木町1-73	838-6888	828-5903	20
5	こまどり	(有)つばさ	H27. 4. 1	八橋字イサノ10	866-1866	827-5166	20
6	(株)H S S 秋田事業所	(株)H S S	H27.11. 1	中通三丁目2-17 1F	853-6264	853-6264	20
7	One Team Akita	ONE TEAM(株)	R 2. 8. 1	東通仲町9-11	838-6031	838-6032	10
8	エバーグリーン	(株)エバーグリーン	R 2. 9. 1	仁井田潟中町12-5	827-3443	827-3444	20
9	スプラウト	(株)Sprout	R 2.12. 1	中通五丁目11-8 秋田★フレンドビル★1階	853-8106	853-8206	20
10	Barrier Free	(株)Barrier Free	R 5. 1. 1	旭北栄町1-49 GOWINビル2F	070-4195-0480	-	20
11	Barrier Free 大町	(株)バリアリムーブ	R 6. 4. 1	大町三丁目5-8 ウィンク・クラン2A	090-1497-4828	-	20

■就労継続支援B型

NO	名 称	経営主体	開設年月日	所 在 地	電 話	F A X	定員
1	秋田ワークセンター	(福)秋田県身体障害者福祉協会	H19. 4. 1	下北手柳館字前田面134	831-8010	831-8009	40
2	山手台いなほ	(福)秋田いなほ福祉会	H19. 4. 1	山手台二丁目17	829-4422	兼用	10
3	ドリームカンパニーあゆみ	(福)ゆたか会	H19. 4. 1	仁井田本町五丁目12-45	829-2994	兼用	20
4	希望園	(福)秋田希望ふくし会	H20. 4. 1	泉中央二丁目6-26	862-6072	827-4011	20
5	ウェルビューいずみ	(福)いずみ会	H20.10. 1	泉菅野二丁目17-27	896-6277	896-6482	40
6	明成園	(福)秋田旭川福祉会	H21. 4. 1	添川字地ノ内10-1	868-4868	868-4856	50
7	緑光苑	(福)緑光福祉会	H20.10. 1	下北手宝川字種ヶ崎81-17	889-7001	889-7002	40
8	スクラム	(福)友愛の園	H22. 4. 1	飯島字穀丁大谷地1-33	893-3760	893-3761	40
9	ユートピアやまばと	(福)友睦会	H22.11. 1	新屋下川原町2-10	883-0711	883-0712	10
10	とうふ屋丸木橋六兵衛	(福)一羊会	H23. 1. 1	山内字丸木橋174-1	827-2271	838-0045	13
11	夢・究塾 明日葉	(福)一羊会	H23. 1. 1	山王五丁目13-33	853-9851	853-9852	12
12	サンハウス	(福)サンふくし会	H23. 4. 1	上北手荒巻字荒巻312	892-6650	892-6651	30
13	小又の里	(福)秋田福祉協会	H23. 4. 1	上新城小又字落合85	870-2361	870-2372	18
14	げんきハウス下新城	(医)久幸会	H19. 4. 1	金足追分字海老穴222	872-1116	872-1117	60
15	クローバー	(医)久盛会	H21. 1. 1	飯島道東二丁目13-20	846-9608	846-5358	40
16	家々	(株)サポートワーク	H23. 6. 1	雄和平沢字大面2-1	874-8931	874-8935	20
17	手形ハウス	(医)久幸会	H23. 8. 1	手形山崎町164-2	893-6311	884-0123	20
18	白樺	(福)五輪坂秋峰会	H23.10. 1	中通一丁目3-37	884-0051	884-0052	40
19	ごろんはうす	(特非)あきた福祉共生会	H23.11. 1	川元山下町2-3	893-6991	893-6992	20
20	広面ハウス	(福)友遊会	H24. 4. 1	広面字樋ノ沖69-1	853-1661	834-7765	20
21	自立支援センターほのぼの	(特非)ほのぼの	H24. 4. 1	大町二丁目5-1	866-8880	866-8887	40
22	秋田のうさん	(特非)ホプ・フル	H24. 8. 1	川尻町字大川反170-69	862-2522	兼用	20
23	スクールファーム河辺	(株)スクールファーム河辺	H25. 1. 1	河辺赤平字小曾根80	882-5128	882-5127	20
24	保戸野ハウス	(医)久幸会	H25. 8. 1	保戸野中町6-15	893-5500	893-5501	14
25	アキタネット	(株)アキタネット	H26. 4. 1	東通仲町2-12	893-5288	893-5287	20
26	ダイバーシティあきた	(同)ダイバーシティあきた	H26. 9. 1	山王六丁目16-11 マツカビル 2F	838-0295	838-0296	20
27	協働ワークアップ	協働大町ビル(株)	H27. 4. 1	大町三丁目2-44	863-2111	863-2119	20

NO	名 称	経営主体	開設年月日	所 在 地	電 話	F A X	定員
28	ごろりんはうすStory	(特非)あきた福祉共生会	H27. 6. 1	山王一丁目4-10	893-6991	893-6992	20
29	自立支援センター ふ〜ら	センターフィロト(株)	H28. 5. 1	山王五丁目7-22	853-6028	兼用	20
30	One memory	(福)一羊会	H29. 4. 1	新屋船場町3-10	827-5064	827-5069	10
31	story cat	(特非)あきた結いネット	H29. 7. 1	南通亀の町1-4	838-5450	838-5455	20
32	サポート スペース そう	ホプシー(有)	H29. 7. 1	泉字登木209-1 ナンズ登木108号室	090-5833-4271	838-7483	20
33	はっぴーわーきん	(株)はっぴーわーきん	H29. 9. 1	中通二丁目2-7 トランスワンビル21 4-D	838-0348	-	20
34	やわらぎ	(医)仁政会	H29.12. 1	土崎港中央一丁目21-36	853-5701	853-5703	20
35	アトリエ・ローブ	(一社)秋田スプリング	H30. 2. 1	手形字西谷地188-1 西村ビル西棟	838-7810	838-7840	20
36	インクル・ジョブ	(同)Ac-net	H30. 7. 1	山王沼田町11-11 山王沼田町オフィスビル1-B	802-0193	893-3837	20
37	サークル就労継続支援 B型事業所	(株)サークル	H30.10. 1	河辺豊成字祖神台10-1	802-0155	兼用	20
38	テラシア就労継続支援 B型事業所	(同)テラシア	H31. 3. 1	東通仲町20-16	893-3958	893-3959	20
39	アポロン就労継続支援 B型事業所	(同)アポロン	R 1.11. 1	大町四丁目5-19	090-8615-8520	-	20
40	ごろりんはうす Being	(特非)あきた福祉共生会	R 3. 4. 1	山王沼田町3-35	893-6991	893-6992	20
41	ビーハッピー	(株)ビーハッピー	R 3. 8. 1	中通六丁目6-20 AMCビル4階	827-6537	-	20
42	One Team Akita	ONE TEAM(株)	R 4. 4. 1	東通仲町9-11	838-6031	838-6032	10
43	スノードロップ	(医)秋田ヒール	R 4. 4. 1	東通一丁目23-1	884-1500	884-1501	20
44	Oraie	(株)Oraie da Mamazame	R 4.11. 1	泉北四丁目17-26	874-7232	874-7032	20
45	にじいろのカルテ	(合)にじいろのカルテ	R 4.12. 1	土崎港相染町字沖谷地153	838-7093	838-7094	20
46	Next WORK	(株)スクールファーム河辺	R 5. 1. 1	東通仲町2-8 駅東SONIAビル1F	853-6463	853-6465	20
47	就労継続支援B型事業所あゆむ	(特非)秋田たすけあいネットあゆむ	R 5. 3. 1	山王臨海町4-6 アナザーワンビル214号,313号	827-6535	-	20
48	ジョブタス秋田八橋事業所	(株)HSS	R 5. 4. 1	八橋本町五丁目8-31 2F	838-7145	838-7144	20
49	リ:ミックス	(福)北杜	R 5. 4. 1	中通四丁目3-23	874-8864	884-0505	20
50	めだかplus	(福)翼友会	R 5. 6. 1	山王三丁目4-1	853-0622	853-0620	20
51	ハッピーシャムロック	(株)あきた自立推進機構 ハッピーシャムロック	R 5.10. 1	保戸野八丁4-5	853-7507	853-7508	20
52	ONEGAME秋田大町	(株)アンビシヤス	R 5.11. 1	大町三丁目2-47	080-3642-8195	-	20

### ■施設入所支援

NO	名 称	経営主体	開設年月日	所 在 地	電 話	F A X	定員
1	高清水園	(福)県社会福祉事業団	H19. 4. 1	上北手猿田字苗代沢14-1	829-3577	829-3578	54
2	秋田ワークセンター	(福)秋田県身体障害者福祉協会	H19. 4. 1	下北手柳館字前田134	831-8010	831-8009	48
3	障害者支援センター御所野	(福)県社会福祉事業団	H19. 4. 1	御所野下堤五丁目1-4	838-5607	838-5608	40
4	障がい者支援施設ほくと	(福)北杜	H23. 4. 1	下新城中字街道端西11-1	873-7801	873-7805	55
5	竹生寮	(福)秋田育明会	H23. 4. 1	柳田字竹生168	834-2577	834-2219	75
6	柳田新生寮	(福)秋田育明会	H23. 4. 1	柳田字竹生197	835-3371	835-3219	50
7	小又の里	(福)秋田福祉協会	H23. 4. 1	上新城小又字落合85	870-2361	870-2372	50
8	雄高園	(福)秋田県厚生協会	H23.10. 1	雄和戸賀沢字金山沢89-29	886-3256	886-3327	80
9	たかしみず園	(福)秋田県社会福祉事業団	H29. 4. 1	上北手猿田字苗代沢14-1	829-3577	829-3578	34

### ■経過的療養介護

NO	名 称	経営主体	開設年月日	所 在 地	電 話	F A X	定員
1	秋田県立医療療育センター	(地独)秋田県立療育機構	H24. 4. 1	南ヶ丘一丁目1-2	826-2401	826-2407	40

■グループホーム

NO	名 称	経営主体	開設年月日	所 在 地	電 話	F A X	定員
1	結	(福)県社会福祉事業団	H14.10.1	広面字樋ノ上34-1	832-4211	-	5
2	みのり	(福)県社会福祉事業団	H16.11.1	広面字樋ノ上34-1	832-2125	-	5
3	さくら	(福)県社会福祉事業団	H18.5.1	広面字樋ノ上34-1	837-3012	-	5
4	ささこやま	(福)秋田育明会	H13.10.1	広面字大巻36-2	835-3371	835-3219	5
5	なのはな	(福)秋田育明会	H16.10.1	広面字谷内佐渡136-1	834-7854	-	5
6	花つぼみ	(福)友愛の園	H22.5.1	土崎港相染町字大谷地33-10	847-0011	兼用	6
7	絆(きずな)	(福)友愛の園	H23.4.1	土崎港相染町字沖谷地151-2	846-7502	兼用	10
8	あおぞら	(福)県社会福祉事業団	H20.4.1	広面字樋ノ上34-1	839-6652	-	5
9	こまち	(福)県社会福祉事業団	H25.10.1	広面字樋ノ上34-1	839-3515	-	4
10	ずっと	(福)一羊会	H20.10.1	山内字上台15-1	827-2310	827-2311	16
11	竹飛歩	(福)一羊会	H12.10.1	桜二丁目24-17	837-4819	兼用	7
12	にぎやか倶楽部	(福)一羊会	H15.10.1	横森二丁目2-22	836-6019	兼用	6
13	風和里	(福)一羊会	H26.9.1	山内字田中311-2	827-2060	兼用	5
14	ぐっど	(福)一羊会	R3.12.1	手形田中9-16-11	853-1240	兼用	5
15	あいしんホーム	(福)愛心会	H17.6.1	飯島松根東町4-44	846-7682	-	6
16	あいしんホームみなど	(福)愛心会	H19.4.1	土崎港北一丁目7-21	846-7682	兼用	5
17	あいしんホームあおやま	(福)愛心会	H22.4.1	將軍野東二丁目16-13	857-0121	兼用	5
18	福寿草(男性のみ)	(医)久盛会	H6.4.1	飯島字堀川84-21	845-4700	-	6
19	かすみ草(女性のみ)	(医)久盛会	H8.4.1	飯島字堀川84-21	845-2079	-	6
20	すずらん	(医)久盛会	H8.1.1	飯島字堀川84-29	846-6125	-	17
21	トマト荘	(医)久幸会	H10.4.1	土崎港中央七丁目2-15	893-6565	-	20
22	にんじん(男性のみ)	(医)久幸会	H19.6.1	下新城中野字琵琶沼156-15	873-3011	-	7
23	じゃがいも(女性のみ)	(医)久幸会	H19.6.1	下新城中野字琵琶沼156-15	873-3011	-	7
24	杉翠荘	(医)仁政会	H15.12.1	土崎港中央六丁目3-3	847-7550	-	12
25	第二杉翠荘	(医)仁政会	H24.9.1	土崎港東二丁目7-32	847-0076	-	6
26	あやめ	(医)回生会	H18.10.1	牛島西一丁目6-24	832-3203	831-8780	5
27	げんきハウス金足	(医)久幸会	H15.2.1	金足追分字海老穴222	872-1116	-	18
28	雪やなぎ	(福)秋田育明会	H23.10.1	柳田字佐渡端34-2	893-6711	-	5
29	白樺	(福)五輪坂秋峰会	H23.5.1	中通一丁目3-37	884-0051	-	7
30	Tune(ツネ)	(特非)秋田マック	H23.11.1	桜三丁目14-10	874-7021	-	7
31	あざみ	(医)久盛会	H24.4.1	飯島鼠田一丁目10-6	893-4735	-	18
32	まちなか	(福)グリーンローズ	H24.9.1	山王四丁目6-26 山王9Kビル	828-7750	-	8
33	まちなか2	(福)グリーンローズ	H27.3.16	土崎港東一丁目3-26 緑ヶ丘ボーディングハウス	828-7750	-	5
34	医療法人わらべ会 障害者 グループホームみやた	(医)わらべ会	H27.4.1	南通宮田15-44	853-6029	-	20
35	ほっと	(福)秋田福祉協会	H25.4.1	上新城小又字睦市50	870-2361	870-2372	5
36	青い鳥	(有)夢紡	H29.1.1	茨島四丁目5-10	807-4560	896-0037	6
37	コミュニティサポート 谷内佐渡ホーム	(福)秋田県身体障害 者福祉協会	H30.4.1	広面字谷内佐渡100-1	827-7630	827-7631	8
38	グループホーム太郎	(福)緑光福祉会	H30.10.1	旭川清澄町15-16 1階	889-7001	889-7002	10
39	グループホーム花子	(福)緑光福祉会	H30.10.1	旭川清澄町15-16 2階	889-7001	889-7002	10
40	あいあいホーム	(福)秋田育明会	H31.4.1	東通三丁目11-25	853-6701	-	6
41	わおん秋田市さくら	(株)SB2企画	H31.4.16	桜三丁目1-16	853-0715	-	6
42	花だより	(福)友愛の園	R1.5.1	寺内児桜三丁目2-35	847-0035	-	3
43	結い花	(特非)あきた結いネット	R1.7.1	將軍野青山町15-1	807-5668	-	6
44	グループホームすみれ	(医)久盛会	R1.8.1	飯島鼠田一丁目10-5	846-5885	-	7

NO	名 称	経営主体	開設年月日	所 在 地	電 話	F A X	定員
45	希	(福)友愛の園	R 1. 11. 1	土崎港相染町字沖谷地151-2	853-5630	-	7
46	グループホームにこにこ	(医)久幸会	R 2. 3. 1	下新城中野字琵琶沼123	873-5759	873-6381	8
47	にゃおん秋田市さくら	(株)S B 2 企画	R 3. 4. 1	桜三丁目4-8	838-0310	-	5
48	オリーブ I	(医)回生会	R 4. 6. 1	牛島西一丁目6-16 1階	832-3203	831-8780	6
49	オリーブ II	(医)回生会	R 4. 6. 1	牛島西一丁目6-16 2階	832-3203	831-8780	7
50	Mar i o	(特非)秋田マック	R 4. 6. 1	桜三丁目13-15	-	-	3
51	あすか	(福)県社会福祉事業団	R 4. 10. 1	南通宮田20-4 エクセレント八番館	829-3577	829-3578	4
52	グループホームあかつき KIBOU	(株)S B 2 企画	R 4. 12. 1	桜三丁目6-3	893-6302	893-6303	10
53	グループホームあかつき HIKARI	(株)S B 2 企画	R 4. 12. 1	桜三丁目6-2	893-6302	893-6303	10
54	グループホーム ロワゾー・ヴェール	(株)イル・ヴェルト	R 5. 1. 1	横森二丁目20-28	874-8580	874-8663	5
55	グループホーム ロワゾー・ブルー	(株)イル・ヴェルト	R 5. 1. 1	将軍野青山町10-25	874-9201	874-9207	5
56	雀 (浮き雲)	(医)久幸会	R 5. 6. 1	下新城中野字琵琶沼156-19	-	-	7
57	雀 (青空)	(医)久幸会	R 5. 6. 1	下新城中野字琵琶沼156-19	-	-	7
58	グループホーム ロワゾー・オランジュ	(株)イル・ヴェルト	R 5. 10. 1	桜三丁目2-21	838-5804	838-5805	7
59	グループホーム きぐみの家	(株)木組	R 5. 10. 1	広面字樋口111-1	090-2991-3804		5
60	グループホームはればれ	(同)さわやかサポート	R 6. 2. 1	檜山川口境21-24	853-2015	853-2016	10
61	story cat+	(特非)あきた結いネット	R 6. 2. 1	桜二丁目24-2	-	-	6

#### ■地域活動支援センター

NO	名 称	経営主体	開設年月日	所 在 地	電 話	F A X	定員
1	やすらぎの家	やすらぎの家	H 7. 4. 1	土崎港中央五丁目9-3	845-3158	兼用	10
2	アートリンクうちのあかり	(特非)アートリンクうちのあかり	H30. 4. 1	新屋比内町11-16	838-4711	兼用	15
3	クローバー	(医)久盛会	H12. 2. 1	飯島道東二丁目13-20	846-5328	846-5358	20
4	秋田市のぞみ地域活動支援センター	秋田市	H15. 4. 1	八橋南一丁目8-2	863-4481	兼用	20
5	秋田市南浜地域活動支援センター	秋田市	H15. 4. 1	新屋南浜町7-10	867-1650	兼用	20

#### ■児童養護施設

NO	名 称	経営主体	開設年月日	所 在 地	電 話	F A X	定員
1	感恩講児童保育院	(福)感恩講	M38. 12. 18	寺内神屋敷2-1	845-0483	845-0483	60
2	聖園天使園	(福)みその	S23. 5. 1	保戸野すわ町1-58	838-1043	823-2699	63

#### ■乳児院

NO	名 称	経営主体	開設年月日	所 在 地	電 話	F A X	定員
1	秋田赤十字乳児院	日本赤十字社秋田県支部	S24. 8. 1	広面字釣瓶町100-3	884-1760	884-1762	30

#### ■児童自立支援施設

NO	名 称	経営主体	開設年月日	所 在 地	電 話	F A X	定員
1	千秋学園	秋田県	M37. 4. 1	新屋下川原町1-2	862-2614	863-2416	36

■ 婦人保護施設

NO	名 称	経営主体	開設年月日	所 在 地	電 話	F A X	定員
1	秋田陽光園	県母子寡婦福祉連合会	S33. 6. 1	手形住吉町4-26	834-0906	833-4246	16

■ 救護施設

NO	名 称	経営主体	開設年月日	所 在 地	電 話	F A X	定員
1	玉葉荘	(福)秋田県厚生協会	S37. 9. 1	雄和向野字吹欠下36-2	887-2235	887-2310	150

■ その他施設

NO	名 称	経営主体	開設年月日	所 在 地	電 話	F A X	定員
1	御所野交流センター	秋田市	H 9. 4. 1	御所野下堤5-1-6	826-0671	826-0672	
2	河辺総合福祉交流センター	秋田市	H11. 8. 1	河辺北野田高屋字上前田表66-1	881-1201	882-3467	
3	河辺高齢者健康づくりセンター	秋田市	H16. 3. 1	河辺三内字丸舞1-1	884-2111	-	
4	雄和ふれあいプラザ	秋田市	H12. 1. 20	雄和妙法字上大部77-1	886-5071	886-5077	

■ 福祉複合施設（再掲）

NO	名 称	経営主体	開設年月日	所 在 地	電 話	F A X	定員
1	ウェルビューいずみ	(福)いずみ会	H14. 11. 1	泉菅野二丁目17-27	896-6277	896-6482	

※一つの建物に、保育所、障害者就業・生活支援センター、障害福祉サービスセンターが入居する複合施設であり、1階には地域交流スペースも設置されている。

令和6年度版  
福祉の概要

編集・発行

〒010-8560

秋田市山王一丁目1番1号

福祉保健部

福祉総務課

TEL 018-888-5657

FAX 018-888-5658

(地域福祉推進室)

TEL 018-888-5661

障がい福祉課

TEL 018-888-5663

FAX 018-888-5664

長寿福祉課

TEL 018-888-5666

FAX 018-888-5667

保護第一課

TEL 018-888-5669

FAX 018-888-5671

保護第二課

TEL 018-888-5670

介護保険課

TEL 018-888-5674

FAX 018-888-5673

監査指導室

TEL 018-888-5676

FAX 018-888-5677

子ども未来部

子ども総務課

TEL 018-888-5687

FAX 018-888-5693

子ども育成課

TEL 018-888-5692

FAX 018-888-5693

子ども福祉課

TEL 018-888-5689

FAX 018-888-5693

子ども健康課

TEL 018-883-1172

FAX 018-883-1173

子育て相談支援課

TEL 018-887-5340

FAX 018-887-5335

(注) 本冊子に記載の令和5年度数値は見込みであり、変動があり得る。



