



広

市民の生活情報誌

報

あきた

感動のその先へ! さらなる飛躍を!



★金足農業野球部に

秋田ふるさと市民賞を贈呈!

右は、副賞のホームベース型のガラス盾と野球ボール型のガラスポトル…関連記事は4ページに

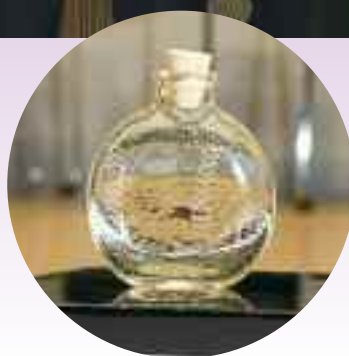

- | | |
|------------------------|------------------------|
| 2 移住定住しませんか? | 12 家庭ごみ処理手数料の決算 |
| 5 市役所からのお知らせ | 13 年末年始の公共施設 |
| 8 井戸端市民通信 | 14 育児コーナー |
| 10 平成29年度秋田市の決算 | 情報チャンネルa |

第1・第3金曜日発行

平成30年(2018)
12月21日号
NO.1927

みんなで
ごみ減量

環境都市推進課
☎(888)5706

H30年11月の1人1日当たりの家庭系ごみ
排出量(資源化物・水銀含有ごみを除く)=
▶H30年4月～11月の排出量累計から算出

540
グラム

H37年度
までの
減量目標
480グラム

■次回広報あきた1月4日号は、年末年始のお休みの関係で、12月26日(水)から配布を行います。

ちようどいいから 住みやすいいいから

その④



採用面接への交通費を助成

市内企業への採用面接に要する往復交通費の一部を助成します。申請は1人につき1年間で2回までとし、1企業1回までとなります。

▼対象要件(次のすべてを満たすかた)

▼県外に在住し、秋田市移住・就職希望者登録カードで申し込まれたかた

▼秋田市移住相談センターまたはハローワークから求人紹介を受けたかた

*新卒の学生は、卒業する日に属する年度の1月以降であれば対象となります。

▼助成限度額(申請者の住所区分別)

▼関東・北海道 2万円

▼東北(秋田県を除く) 1万円

▼近畿・中部 2万5千円

▼中国・四国・九州・沖縄 3万円

▼問い合わせ 秋田市移住相談センター

☎0120-99-1101

子育て世帯の移住を促進

秋田市へ移住する子育て世帯の住宅の新築・購入、賃借、転居の費用を補助します。

▼対象要件(次のすべてを満たすかた)

▼秋田県外からの転入者(転入前1年以上継続して秋田県外に居住)

▼50歳未満のかた、または配偶者が50歳未満のかた(年齢は転入日の満年齢)

▼18歳未満の子(市内での同居を養育しているかた(年齢は転入日の満年齢))

▼NPO法人秋田移住定住総合センターに移住希望を登録しているかた

▼市内で新たに常用雇用されるかた、または市内で新たに事業を営もうとするかた

▼助成内容

①住宅(中古を含む)の新築・購入費用として100万円

②住宅の賃貸借契約経費(敷金・礼金などの初期費用)として20万円

③転居費用として20万円

*要件によって、①②③には「子育て加算」があります。また、①のみ市内に事業所がある業者と契約した場合の加算もあります。

▼問い合わせ 秋田市移住相談センター

☎0120-99-1101

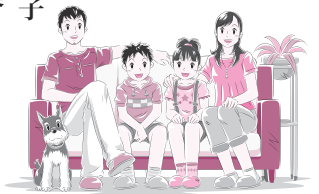

奨学金の返還を助成

市内に就職する保育士・保育教諭・看護師・准看護師のみなさんの奨学金返還の一部を助成します。年額上限20万円、5年間最大100万円まで。

▼対象要件(次のすべてを満たすかた)

▼秋田市に住居登録しているかた

▼平成30年4月1日以降に新たに保育士・保育教諭および看護師・准看護師として、市内の対象施設に1年以上雇用されること

▼国家公務員、地方公務員以外であること

▼1週間あたりの平均労働時間が30時間を超えること

▼次の奨学金の貸与を受け、返還を予定または返還していること

■日本学生支援機構の奨学金(第1種・第2種) ■秋田県育英会の奨学金(大月学月額、専修学校月額、多子世帯向け) ■秋田県社会福祉協議会の教育支援資金 ■このほか市長が必要と認める奨学金

▼申請・問い合わせ

それぞれのホームページから、申請書類を入手してお申し込みください

▼保育士・保育教諭への助成
子ども育成課 ☎(888)5692

▼広報ID番号 1012561

▼看護師・准看護師への助成

保健総務課 ☎(883)1170

▼広報ID番号 1010222

*秋田市の市外局番は「018」。

首都圏などにお住まいで、秋田市への移住・定住をお考えのご家族・知人などにお知らせください!

秋田県で
就職を希望する
すべてのかたへ

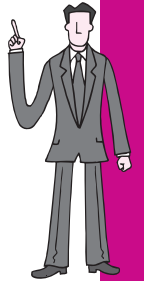

Aターニングフェア inアルヴェ

日時

12月30日(日)
正午～午後3時

会場

秋田拠点センター
アルヴェ
1階きらめき広場

- 対象は県内外の社会人・学生・高校生、その家族、知人
- 直接会場へお越しください
- ご夫婦、お子さん連れもOK
- ◆企業説明・面談 ◆職業適性診断
- ◆出展企業による企業の生コマースィヤル
- ◆キャリアコンサルティングによる
Aターニングセミナー
- ◆学生向けインターンシップ相談
- ◆移住相談など



■参加予定企業…秋田県内に本店・支店(営業所)を置く51社が参加予定です。

- 【製造業】 パワーテックテクノロジー秋田(株)、(株)ヤマダフーズ、秋田精工(株)、三甲(株)、ニプロファーマ(株)大館工場、秋田ファイブワン工業(株)、東北日本電産サンキョー(株)、新東北メタル(株)、大橋鉄工秋田(株)、インスペック(株)、秋田青木精機(株)、秋田エプソン(株)、(株)タニタ秋田、(株)三栄機械、三浦電子(株)、セルスペクト(株)、TDK(株)
- 【情報通信業】 (株)ジェイテクトIT開発センター秋田、(株)トータルオフィスマネージメント、エイディケイ富士システム(株)、山ニシステムサービス(株)、(株)フイデア情報システムズ、(株)トラパンツ、(株)ブロードバンドセキュリティ
- 【医療・福祉業】 (社福)相和会、(株)文蔵・フルタイム・ゲットスマイル、(社福)本荘久寿会
- 【卸売サービス】 ホームテック(株)、菱明三菱電機機器販売(株)、(株)ツルタック、(株)岩田写真、(株)東横イン秋田駅東口、(株)伊徳、(株)ユーランドホテル八橋、(株)マルシメ、柴田工事調査(株)
- 【建設業】 (株)プライムハウス、(株)寒風、大館桂工業(株)、ジオテックコンサルタンツ(株)、横手建設(株)、山科建設(株)
- 【その他】 三共グループ、能代運輸(株)、(株)パイク王&カンパニー、(株)みちのくジャパン、(株)シーズクラフト、秋田石油備蓄(株)男鹿事業所、北日本運輸(株)、秋田中央税理士法人・安心経営(株)、(株)秋田魁新報印刷

(株)株式会社 (社福) 社会福祉法人

主催＝秋田県、秋田労働局、公益財団法人秋田県ふるさと定住機構(問い合わせ▶☎(826)1731)、秋田市

秋田市移住相談センターでは、Aターンを希望する学生・社会人に対し、さまざまな就職支援を行っています。ぜひご利用ください。

■秋田市移住相談センター

東京都千代田区平河町二丁目4-1 日本都市センター会館11階 ☎0120-99-1101

【広報ID番号 1002729】



秋田へのAターンを
後押ししてもらいました!

就職活動の相談をした池田望睦さん

現在、都内の大学に通っています。秋田への就職を希望し、活動を始めたのが10月と遅かったこともあって、初めは不安もありましたが、移住相談センターのかたのアドバイスで、前向きに就職活動に励むことができました。「秋田が好き!」「秋田に帰りたい!」と考えるかたには相談してみることをおすすめします。その思いの実現に向けて、しっかり後押ししてくれるはずですよ。

(写真は秋田市移住相談センター窓口。右が池田さん)



大きな喜びと希望をありがとう!

表彰式に出席した選手と関係者のみなさん(11月29日)



金足農業高校野球部

おめでとう! 秋田ふるさと市民賞



8月に行われた「第100回全国高等学校野球選手権記念大会」において、秋田県勢として103年ぶりに決勝に進出し、見事準優勝を果たした金足農業高校野球部。市ではこの栄誉を称え、「秋田ふるさと市民賞」をお贈りしました。

11月29日に行った表彰式では、同部を代表して吉田輝星主将が、「たくさんのかたがたの前で受賞できたことを光栄に思います。自分たちが準優勝できたのは、力強い応援と周りのかたがたが支えてくれたからだと思っています。自分たちはこの賞をいただいて、ここで満足せず、これからも常に上をめざして頑張っていきたいと思えます」と感謝の言葉を述べました。

今年の夏、秋田だけではなく、全国に旋風を巻き起こした金足農業部の活躍は、県内外のたくさんのみなさんに喜びと希望を与えてくれました。感動のその先へさらなる飛躍を! みなさんの今後の活躍を期待しています。

総務課 ☎(888)5423

◆表紙に掲載した、副賞のガラス盾と記念品のガラスボトルは、新屋ガラス工房の熊谷峻工房サブリーダーが制作したものです。野球ボール型のガラスボトルは、甲子園の砂を入れるためにと贈られました



秋田市元気な子どもの
まちづくり企業

秋田市 元気な子どもの まちづくり認定企業表彰式 ワーク・ライフ・バランス の推進にはずみ!

秋田市ワーク・ライフ・バランス推進週間(11月20日~26日)に合わせ、11月21日、秋田キャッスルホテルで、今年度の秋田市元気な子どものまちづくり認定企業の表彰式を行いました。

これは、仕事と子育ての両立支援や子育てにやさしい活動に取り組む企業を表彰するもので、今年8月末までに申請のあった54の企業を対象としています。その中から審査の結果、特に優れた取り組みをしている3者に最優秀賞を、特色ある取り組みをしている3者に特別賞をお贈りしました。表彰を受けた企業は次のとおりです。おめでとうございます。

子ども総務課

☎(888)5687

【最優秀賞】

- ▼むつみ造園土木株式会社
- ▼社会福祉法人 山栄会
- ▼サン・パティオこども園
- ▼秋田ファイブワン工業株式会社

【特別賞】

- ▼社会福祉法人こひつじ会
こひつじ保育園
- ▼リネシス株式会社
- ▼株式会社シブヤ建設工業



表彰を受けた企業のみなさんと鎌田副市長
(11月21日)

文中の「広報ID番号」を、
秋田市ホームページ上の
検索画面(右)に入力すると
当該ページへ移行します

秋田市ホームページ <https://www.city.akita.lg.jp>

サイト内検索 よくある質問検索 広報ID検索

「広報ID番号」をここに入力!



市役所からのお知らせ

●文中「SC」はサービスセンターの略

平成30年度

納税思想普及標語

第一席▼木村紀美さんの作品

その税 活かし輝け 我が秋田



11月29日の表彰式で、自分の作品を手にする
入選者のみなさんと穂積市長

平成30年度の納税標語の入選作品が決定しました。入選した標語は、封筒やステッカーに活用する

ほか、各金融機関や市の施設などに掲示し、税の啓発活動に使わせていただきます。たくさんのご応募ありがとうございます。

【入選者】(敬称略)

第一席▼木村紀美

第二席▼小玉哲三郎、櫻田理紗

第三席▼石田幸栄、中村優輝、栗田麻悠

●問い合わせ

納税課 ☎(888)5483

12月は市税完納強調月間です!

■市税の休日納付窓口を開設

市・県民税、固定資産税、軽自動車税の納付のほか、納付相談にも応じます。

日時▼12月22日(土)・23日(日)・29日(土)・30日(日)

時間▼午前8時30分～午後5時15分

会場▼市役所2階の納税課

☎(888)5481



空き家を所有するかたへ

無料相談会を開催

空き家の管理、処分、相続登記などの相談に宅建士や司法書士、市職員が応じます。

日時と会場▼1月31日(木)午後1時

～4時▶秋田市役所職員研修棟、2月12日(火)午後1時～4時▶西部市民SC3階大会議室

申し込み▶電話、FAX、Eメールのいずれかで、住所、氏名、連絡先、空き家の所在地、参加希望会場、相談内容を書いて、1月25日(金)までに住宅整備課へお申し込みください。相談時間は後日、折り返し連絡します。

☎(888)5770

FAX(888)5771

Eメール ro-cs@city.akita.jp

*当日も相談を受け付けますが、お待ちいただく場合がありますのでご了承ください。

政治家の寄付は禁止されています



政治家が選挙区内の人にお金や物を贈ることや、有権者が寄付や贈り物を求めることは法律で禁止されています。次の項目も禁止対象ですのでご注意ください。

▼病氣見舞い、お中元・お歳暮・お年賀、入学祝い・卒業祝い、葬儀の花輪・供花

▼結婚祝いや葬儀の香典(自ら出席する場合、罰則が適用されないことがあります)

▼町内会の集会・旅行や地域の運動会・スポーツ大会などへの寸志や飲食物などの差し入れ

▼祭りへの寄付・差し入れ
▼落成式・開店祝いなどの花輪
●問い合わせ 秋田市選挙管理委員会事務局 ☎(888)5786

CNAアリーナ周辺施設への駐車は厳禁です

イベントや大会などで、CNAアリーナ★あきた(市立体育館)に来る際は、できるだけ公共交通機関をご利用になるか、車に乗り合わせてお越しく下さい。

周辺の民間施設、路上、事業所などの敷地への無断駐車は厳禁です。特に年末年始で混雑する商業施設への駐車はご遠慮ください。

●問い合わせ スポーツ振興課

☎(888)5611

公営駐車場の駐車枠が 広くなりました

秋田駅西口の秋田市公営駐車場では、駐車しやすく、車への乗り降りが楽にできるよう、駐車スペースを拡張しました。ぜひご利用ください。



●問い合わせ 秋田市駐車場公社
総務課 ☎(832)1181

文中の「広報ID番号」を、
秋田市ホームページ上の
検索画面(右)に入力すると
当該ページへ移行します

秋田市ホームページ <https://www.city.akita.lg.jp>

サイト内検索 よくある質問検索 広報ID検索

「広報ID番号」をここに入力！



市役所からのお知らせ

●文中「SC」はサービスセンターの略

各種原案などにご意見を をお寄せください

ご意見は個人情報を除き、原則
市ホームページで公開します。

①秋田市緑の基本計画 の改定計画(原案)

都市の緑に関する施策を計画的に推進するため、平成20年に策定した同計画を改定するものです。



資料閲覧場所▼市役所1階市民の座、4階公園課、各市民SC(中央を除く)、駅前SC、市ホームページ

■ 広報ID番号 1018046

意見の提出▼資料閲覧場所にある用紙に必要事項を記入し、提出箱に投函してください。郵送、FAX、Eメールでも提出できます。募集期限は1月16日(水)(必着)。

〒010-8560

秋田市役所公園課

FAX(888)5754

Eメール ro-urpc@city.akita.lg.jp

問い合わせ☎(888)5753

②第4次秋田市地域福祉計画(案)

市の福祉保健部門における基本計画です。

資料閲覧場所▼市役所1階市民の座、2階福祉総務課地域福祉推進室、各市民SC(中央を除く)、駅前SC、市ホームページ

■ 広報ID番号 1018031

意見の提出▼資料閲覧場所にある用紙に必要事項を記入し、提出箱に投函してください。郵送、FAX、Eメールでも提出できます。募集期限は1月10日(木)(必着)。

〒010-8560

秋田市役所福祉総務課地域福祉推進室

FAX(888)5658

Eメール ro-wfmn@city.akita.lg.jp

問い合わせ☎(888)5661

③秋田駅西口駅前 広場改修事業の基 本計画(原案)

同駅前広場にあるロータリーと、平面駐車場周辺の改修についての基本計画です。



資料閲覧場所▼市役所1階市民の座、4階道路建設課、各市民SC(中央を除く)、駅前SC、市ホームページ

■ 広報ID番号 1018175

意見の提出▼資料閲覧場所にある用紙に必要事項を記入し、提出箱

に投函してください。郵送、FAX、Eメールでも提出できます。募集期限は1月16日(水)(必着)。

〒010-8560

秋田市役所道路建設課

FAX(888)5748

Eメール ro-csst@city.akita.lg.jp

問い合わせ☎(888)5749

新規就農研修生野菜・ 花き栽培)の2次募集

野菜・花きの栽培に関する基礎的な技術と、農業経営管理に関する知識・技術の習得を図ります。受講無料ですが、テキスト代、保険料などは実費です。定員は若干名で、書類審査と面接による選考となります。

対象(すべてを満たすかた)▼

①野菜・花きの経営を志し、研修修了後1年以内に市内で就農が確実に見込まれるかた

②申請時おむね50歳以下のかた

③普通自動車運転免許があるかた(研修開始まで取得見込みを含む)

研修期間▼来年4月から2年間

会場▼園芸振興センター(仁井田字小中島)ほか

申し込み▼所定の申込書で1月31日(木)(必着)までにお申し込みください。申込書は、園芸振興センターで配布しています(市ホームページからもダウンロード可)。

「水道使用量・料金等の お知らせ」の広告を募集

水道メーターの検針時に配布する「水道使用量・料金等のお知らせ」の裏面に有料広告を掲載する広告主を募集します。

このお知らせは、通常2か月に1回、市内全戸(約15万8千戸)に配布します。詳しくは、市ホームページをご覧ください。

■ 広報ID番号 1018112

募集期間▼12月25日(火)から1月18日(金)まで 掲載期間▼来年6月1日(土)から再来年5月31日(日)まで

●問い合わせ 上下水道局お客様センター ☎(823)8431

「水道使用量・料金等のお知らせ」 広告掲載料金(消費税等相当額を含む)

	全面	半面	3分の1
1年掲載	100万円	50万円	34万円
8か月掲載	67万円	34万円	23万円
4か月掲載	34万円	17万円	12万円

▶ 広告の大きさは縦195^{mm}×横65^{mm}で、フルカラー印刷です。掲載期間、掲載スペースが上表のとおり選べます



風しんの抗体検査と予防接種の費用を助成します

妊娠初期に妊婦が風しんに感染すると、出生児が心臓疾患や白内障などを特徴とする先天性風しん症候群を発症する場合があります。

風しんはワクチンで予防できる疾患です。抗体検査を受け、十分な抗体を持っていない場合は、予防接種を受けましょう。

検査・接種場所▶県内の協力医療機関で受けられます。事前予約が必要な場合もあります。詳しくは、健康管理課へお問い合わせください

健康管理課 ☎(883)1179

検査・接種日に秋田市に住民票がある次のかたが対象です



- ①妊娠を希望する女性
- ②「妊娠を希望する女性」の配偶者
- ③「十分な抗体を持っていない妊婦」の配偶者

*②③の配偶者とは、事実上婚姻関係と同様の事情にあるかたを含みます。

【抗体検査】 過去に風しんの抗体検査を受けたことがあるかた、風しんの予防接種歴および風しんの既往歴があるかたは助成の対象外です。
助成額▶全額(自己負担なし)

【予防接種】 風しん抗体検査の結果、免疫が不十分と判定されたかたが対象です。ただし、風しんの予防接種歴および風しんの既往歴があるかたは助成の対象外です。
申請方法▶医療機関で接種料金を全額支払った後、健康管理課(八橋の市保健所1階)で申請の手続きを行ってください。後日、助成額を指定口座に振り込みます
助成額(上限)▶風しん単独ワクチンは3,000円、麻しん風しん混合ワクチンは5,000円

積雪時の安全なごみ出し、収集作業のため、ごみ集積所周辺の除排雪にご協力をお願いします。環境都市推進課 ☎(888)5709

梅毒に感染するかたが 増加しています

妊娠中の女性が梅毒に感染すると、死産や早産、新生児死亡などの原因になることがあるため、特に注意が必要です。

梅毒は、おもに性行為によって感染します。感染早期(感染してから約3週間後)は感染部位にかたいしこりや潰瘍(かぶ)がみられます。感染が疑われる場合は、泌尿器科、皮膚科、産婦人科などの医療機関を受診しましょう。

市保健所では、無料・匿名で性感染症の検査を実施しています。詳しくは、市ホームページをご覧ください。気になるかお問い合わせください。

● 問い合わせ
■ 広報ID番号 1005570
健康管理課 ☎(883)1180

年末年始は食品の取り扱いにご注意を!

【購入・保存】食品表示を確認する習慣を付けよう
期限表示▶「消費期限」は安全に食べられる期限、「賞味期



限」はおいしく食べられる期限です
保存▶期限表示は、未開封で表示どおりに保存した場合の期限です。開封後は早めに食べましょう。暖房の効いた部屋は、冬でも細菌が増殖します。寒く感じても10℃以上の場合があるので要注意
【調理】食中毒予防の徹底を!
下準備▶冬場はノロウイルスが流行しやすい時期です。調理前やトイレの後は、せっけん流水での手洗いを徹底しましょう
調理中▶加熱調理が必要な食材は、中心部まで十分に加熱しましょう。中心部の温度が、食中毒菌

市立病院の正職員を募集します

は75℃で1分以上、ノロウイルスは85〜90℃で90秒以上加熱すると死滅します。また、生肉や魚介類を取り扱った後は、十分な手洗いとまな板・包丁の洗浄を行い、手指や調理器具を介して食品に食中毒菌が移らないようにしましょう
後片付け▶使用した調理器具は、洗剤と流水で洗浄した後、熱湯や漂白剤などで消毒しましょう
● 問い合わせ
衛生検査課 ☎(883)1181

市立病院では、来年4月以降に採用する診療放射線技師を1人募集します。

対象▶昭和34年4月2日以降に生まれ、診療放射線技師の資格があるかた(今年度中に資格取得見込みを含む)

試験内容▶適性検査(筆記)と面接を1月26日(土)に市立病院で実施

申請方法▶市立病院、市役所1階総合案内、各市民S.C(中央・東部を除く)、駅東S.C、東京事務所(千代田区)にある受験案内書(病院ホームページ)からもダウンロード可に従って、1月15日(火)(必着)までに市立病院総務課へ

● 問い合わせ 市立病院総務課

☎(883)4171

広報クイズ No.316



広報クイズは、毎月第3金曜日発行号に掲載しています。正解したかたの中から抽選で10人に図書カード1,000円分を差し上げます。

広報あきたや市政テレビ番組の感想などを添えて、ご応募ください。

Q1 秋田市観光myタクシーで●鹿観光もOK! ●に入る字は?

Q2 12/30にアルヴェで開催「●ターンフェア」。●に入る英語は?

*答えは広報あきた12月7日号・21日号の記事中から探してね♪

応募方法(抽選は1人1件です)

はがき、FAX、Eメールに、「広報クイズ」と明記し、答えと住所、氏名(ふりがな)、年齢、電話番号を書いて、12月26日(水)(必着)まで、〒010-8560 秋田市役所広報広聴課 FAX(888)5472

Eメール ro-plpb@city.akita.akita.jp

*採用された際、氏名の掲載を希望しないかたは、ペンネームも忘れずにお書き添えください。

11月16日号の当選者(敬称略)

前回のクイズの答え

Q1 = (U)(U)⊖ Q2 = 武雄市

当選者▶秋山佳子(新屋)、クルミ(桜)、小林悦子(外旭川)、澁谷直次(仁井田)、なたづけ(中通)、ぶうちゃん(土崎港)、ぶんちゃん(飯島)、MASA(泉)、まねき猫(桜)、you(牛島)

*応募総数178件のうち、正解は176件。

担当から

動物園のさよなら感謝祭に取材へ。お待ちかねの“まんまタイム”。頭をつきあわせてリングをむしゃむしゃするレッサーパンダの双子ちゃん。小さい前足で器用に魚を食べるコツメカワウソ。や〜めんげごどお♪^{きざし}気忙しい年末に癒されました。雪の動物園は来年1月5日から。ぜひ、お出かけください(のぶ)



ちよっと一息 読者の伝言板



●(広報あきた11月16日号の)安心キット・安心カード」の記事が目にとまり、夫婦二人暮らしで主人は高齢になって今、備えておこうと思いましたが、嫁いだ娘たちは遠くにいるので、このキットがあれば万が一の時に助かるなと思申し込むことにしました (あやかバアバ 64歳・土崎港)

●緑化コンクールで、近所の町内会の花壇や子どもの通う学校の花壇が入賞してうれしく思いました。冬は花壇もさびしくなりますが、また来年楽しみにしています (アッキー 43歳・將軍野)

●先日、インフルエンザの予防接種を受けました。でも、油断せずに規則正しい生活を送りたいと思います (えころじい 45歳・山王)

●寒くなる前にとあって、毎週「みるかネットイベント通信」や「秋田市アートのまち歩き」のパンフレットを手にまち歩きをしています。その都度、新たな感動と何か得した気分になるので続けようと思います (ひとり歩き大好き 65歳・新屋)

●クリスマス時期ということもあり、広報の子どもイベントが盛りだくさんで、興奮気味な妻。かぜも流行ってくる頃なので、親子で手洗い、うがいをしっかりと、いろいろなイベントに参加したいと思します(鳥海なめこ 36歳・川尻)



金足地域センターの建替工事をを行います

金足地域センターの建替工事を、来年1月から11月末まで実施します。これに伴い、施設の利用は12月28日(金)までとなりますが、工事期間中の地域センター業務は仮設事務所で開催します。

なお、建物完成後は、金足地区コミュニティセンター(仮称)としてオープンします。【問】生活総務課☎(888)5625

財政運営の道しるべ

平成29年度

秋田市決算

問い合わせ 財政課 ☎(888)5466



一般会計は約15億円の黒字

一般会計は、福祉や都市基盤の整備、教育など、市の一般的な事業に使われる経費です。平成29年度は、歳入から歳出を差し引いた22億3千522万3千円から、平成30年度に繰り越した事業の財源となる7億2千951万4千円を除いた、15億570万9千円(前年度比3.6%増)の黒字でした。

歳入では、企業の設備投資や家屋の新增築による固定資産税の増加などにより、市税が2億4千10万1千円増えました。また、庁舎建設基金繰入金金の減少などにより、繰入金金が23億5千257万9千円減りました。

歳出では、採卵養鶏事業者の規模拡大を支援する新規事業などにより、農林水産業費が8億8千384万8千円増えました。また、土地区画整理会計繰出金や除排雪関係経費の減少などにより、土木費が26億3千321万2千円減りました。

一般会計決算額と歳入・歳出の内訳

歳入▶1,332億1,219万9千円 (前年度比 9億3,221万2千円減)

項目	決算額(構成比)	対前年度増減額
市税	436億3,156万5千円(32.7%)	2億4,010万1千円
国庫支出金	215億2,231万2千円(16.2%)	△1億1,365万 円
地方交付税	209億3,544万4千円(15.7%)	△2億4,964万5千円
市債	117億5,390万 円(8.8%)	4億6,460万 円
県支出金	91億7,976万2千円(6.9%)	9億1,758万6千円
地方譲与税・交付金	80億 539万5千円(6.0%)	5億3,877万2千円
繰入金	49億6,175万 円(3.7%)	△23億5,257万9千円
その他(諸収入、使用料など)	132億2,207万1千円(10.0%)	△3億7,739万7千円

歳出▶1,309億7,697万6千円 (前年度比 15億1,910万2千円減)

【目的別】

項目	決算額(構成比)	対前年度増減額
民生費	489億5,220万8千円(37.4%)	1億1,391万3千円
総務費	188億6,616万7千円(14.4%)	△4億8,367万4千円
土木費	143億1,401万9千円(10.9%)	△26億3,321万2千円
公債費	136億9,083万4千円(10.5%)	△1億8,113万8千円
教育費	110億 893万1千円(8.4%)	1億9,515万3千円
衛生費	83億6,349万1千円(6.4%)	△370万6千円
その他(商工費、消防費など)	157億8,132万6千円(12.0%)	14億7,356万2千円

【性質別】

項目	決算額(構成比)	対前年度増減額
扶助費	335億8,156万4千円(25.6%)	△1億7,811万2千円
人件費	221億 407万 円(16.9%)	9億7,780万6千円
物件費・維持補修費	166億6,945万 円(12.7%)	△6億9,649万1千円
補助費等	140億2,233万2千円(10.7%)	4億4,287万5千円
公債費	136億9,083万4千円(10.5%)	△1億8,113万8千円
投資的経費	127億9,441万5千円(9.8%)	2億5,168万4千円
繰出金	88億 130万3千円(6.7%)	△9億5,063万5千円
その他(貸付金、積立金など)	93億1,300万8千円(7.1%)	△11億8,509万1千円

*項目を合算して掲載しているため、一部構成比が一致しない場合があります。

↓平成29年度のおもな事業↓



北前船が日本遺産に!



新屋ガラス工房オープン



ねんりんピック秋田2017



如斯亭の公開
じよしでい

特別会計は約23億円の黒字

特別会計は、介護保険や国民健康保険など特定の事業を行う場合、その収入を支出に充てるため一般会計と区別している会計です。平成29年度から、学校給食費の公会計化により、新たに学校給食費会計が設置されました。全体では、平成29年度の歳入決算額から歳出決算額を差し引いた22億8千30万1千円の黒字となりました。

特別会計のおもな内容

- 土地区画整理会計
秋田駅東第三地区などの整備
- 市営墓地会計
4か所ある市営墓地の管理
- 廃棄物発電会計
総合環境センターの廃棄物発電で生じた余剰電力を、電気事業者へ売却
- 国民健康保険事業会計
国保税の徴収、保険給付など



指標で見る秋田市の財政

自治体の財政の健全性を示す指標に、秋田市の平成29年度決算の数値を照らしてみました。
*()内は前年度の数値。

実質収支比率▶2.3%(2.3%)
財政運営の健全性を判断する指標。おおむね3～5%程度が望ましいとされています

財政力指数▶0.667(0.659)
財政力を判断する指標。数値が「1」に近いほど財政力が強く、「1」を超えると財政的に余裕があるといえます

経常収支比率▶91.1%(91.4%)
財政構造の弾力性を判断する指標。80%を超えると、硬直化(ゆとりがない)傾向といえます

経常一般財源比率▶98.8%(97.8%)
歳入構造の安定性を判断する指標。100%を超えるほど、一般財源に余裕があり、歳入構造に弾力性があるといえます

義務的経費比率▶51.9%(51.1%)
法令やその性質により支出が義務づけられている人件費・扶助費・公債費が歳出総額に占める割合。この比率が高いほど、財政構造が硬直化しているといえます

公債費負担比率▶16.0%(16.2%)
一般財源総額のうち公債費に充てられた一般財源の割合。15%が警戒ライン、20%が危険ラインとされています

実質公債費比率▶10.2%(10.6%)
公債費に充当された一般財源の額が標準財政規模(経常的な一般財源の標準規模)に占める割合。国が示す基準値(18%)を超えると、市債の発行が制限されます

特別会計決算

	歳入決算額	歳出決算額
特別会計	763億1,826万7千円	740億3,796万6千円
土地区画整理会計	17億 927万7千円	16億 684万4千円
市有林会計	1億4,653万8千円	1億3,775万8千円
市営墓地会計	1億 379万5千円	9,859万3千円
中央卸売市場会計	6,744万9千円	6,642万3千円
公設地方卸売市場会計	4億 268万 円	4億 68万 円
大森山動物園会計	5億5,251万2千円	5億5,251万1千円
廃棄物発電会計	2億6,711万9千円	2億6,711万8千円
病院事業債管理会計	8億4,609万6千円	8億4,609万6千円
学校給食費会計	12億6,913万9千円	12億6,868万4千円
国民健康保険事業会計	367億7,977万2千円	353億3,599万5千円
母子父子寡婦福祉資金貸付事業会計	1億7,212万4千円	1億1,168万2千円
介護保険事業会計	306億4,004万4千円	300億1,332万6千円
後期高齢者医療事業会計	33億6,172万2千円	33億3,225万6千円



秋田市庁舎

- 「市債」とは、学校や道路などを整備するために国や金融機関などから借りるお金のことです。平成29年度末の市債残高(特別会計含む)は約1,430億円で、前年度から約17億円減少しました
- 秋田市では「一般会計」「特別会計」のほかに「企業会計」があります。企業会計は、上下水道局の水道・下水道・農業集落排水事業です。上下水道局の決算は、広報あきた12月7日号に掲載しています
- 秋田市の決算資料は市ホームページでもご覧いただけます
【広報ID番号 1009200】

平成29年度決算 家庭ごみ 処理手数料 相当額編

■■■■問い合わせ■■■■
環境都市推進課 ☎(888)5706

手数料相当額のイメージ

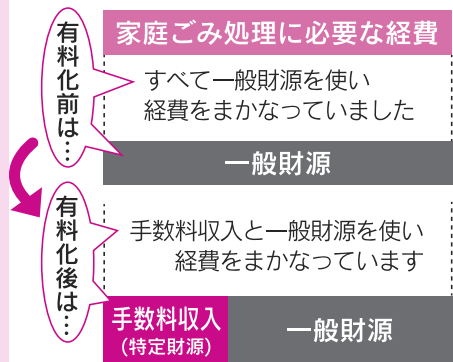

この分の一般財源の支出がなくなり、
他の事業に使えることに！



2分の1を施設整備費の積み立て
(右表①)に、残りを家庭ごみ減量
対策事業(右表②)とその他の環境
対策事業(右表③)に使っています

- 平成29年度の1人1日あたりの家庭系ごみ排出量は509^gでした
- 家庭ごみ処理手数料相当額や地域振興基金取り崩し分を活用した地球温暖化対策事業の実施による平成29年度のCO₂削減効果は、3,127^tと試算しています

各事業の詳細は、市ホームページをご覧ください。
【広報ID番号 1018091】



*「広報ID番号」は、秋田市ホームページ画面上でのページ検索の際に入力してください。

市では、市民のみなさんに家庭ごみ処理手数料を負担していただいています。平成29年度手数料相当額の決算は下表のとおりです。次の世代の負担を減らし、私たちの美しい環境を未来へ引き継ぐため、今後もご協力をお願いします。



- 家庭ごみ処理手数料収入(歳入) 4億4,872万2千円
- 手数料相当額を活用した事業など(歳出) 4億2,164万5千円

歳入と歳出の差額2,707万7千円は、後年度の家庭ごみ減量対策事業、その他の環境対策事業に活用します

歳出の内訳(①+②+③)	
①総合環境センターの溶融炉改修などに備えた基金への積み立て	2億2,436万1千円
②家庭ごみ減量などの対策事業	1億 638万4千円
ごみ集積所の設置や修繕費用などへの補助	884万8千円
コンポスター購入費補助、食品ロス削減の取り組みなど	595万2千円
資源集団回収を行う団体への奨励金交付	1,412万9千円
資源化物の祝日収集	1,387万9千円
家庭から排出される古紙類回収の促進・支援	2,531万7千円
ごみ減量の情報発信(ごみ減量アクションなど)	827万8千円
ごみ集積所のパトロールや現場調査・指導	256万6千円
不法投棄防止のパトロールなどの対策	1,317万4千円
家庭ごみ処理手数料収納管理など	1,424万1千円
③その他の環境対策事業	9,090万 円
地球温暖化対策事業	
住宅用太陽光発電システムなどの導入費用補助	1,633万4千円
再生可能エネルギー施設のPR、情報発信	266万9千円
エネルギー使用状況の把握と分析による市有施設の効率の運用	2,460万2千円
市有4施設への省エネ設備導入による光熱費削減	816万4千円
環境配慮行動を促すスマホアプリシステムの運用	615万6千円
未来の秋田らしい暮らし方を考える取り組みを実施	8万1千円
緑のカーテン写真コンテストやエコドライブ講習会などの実施	198万5千円
照明LED化補助(公共施設照明、防犯灯、道路照明)	609万3千円
温室効果ガス吸収源対策に有効な公園緑地の再整備	127万2千円
生活環境の保全に寄与する事業	
微小粒子状物質(PM2.5)の成分分析	799万2千円
水銀含有ごみ収集・処分経費	1,095万1千円
溶融施設の排ガス処理施設改修工事の規模の検討	460万1千円
地域振興基金取り崩し分(歳入と歳出の差額を後年度の事業費に活用するために積み立てていたもの)	4,293万1千円
照明LED化補助(公共施設照明、大森山動物園駐車場など)	1,355万1千円
二酸化炭素吸収効果を高めるため間伐や森林施業の費用を補助	1,647万8千円
市災害廃棄物処理計画作成業務の一部を委託	302万4千円
家庭から排出される古紙類回収の促進・支援	175万3千円
未利用の木質バイオマス活用を推進するため事業者へ補助	812万5千円

市役所の通常業務12/29(土)▶1/3(木)はお休みします

●●●市役所窓口・各市民サービスセンター(なんぴあ別館含む)・駅東サービスセンター・各連絡所●●●

■自動交付機(住民票の写しなどを交付)の休止

休止期間	12/29(土)▶1/3(木)
設置場所	市役所、西部・南部・北部の各市民サービスセンター、駅東サービスセンター
問い合わせ	市民課☎(888)5626



■戸籍の届出(婚姻・出生・死亡届などは、休みの日も下記でお預かりします

施設名と受付時間	市役所警備員室(右図)…24時間
	西部市民サービスセンター守衛室…8:30~21:30
	北部市民サービスセンター守衛室…8:30~21:30
	河辺市民サービスセンター守衛室…8:30~17:15
	雄和市民サービスセンター守衛室…8:30~17:15

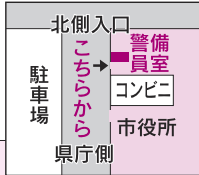

*マイナンバーカードを使って、コンビニで証明書を取得できるコンビニ交付は12/29(土)▶1/3(木)にお休みします。
*斎場は1/1(火)のみお休みです。
*納税課は、休日納付相談窓口を12/29(土)・30(日)に開設します(5分をご覧ください)

①ごみ収集の休止

家庭ごみ…1/1(火)▶1/3(木)
資源化物…12/29(土)▶1/3(木)
*12/24(月)の振替休日と1/14(月)の「成人の日」は、家庭ごみと資源化物を平常通り収集します。
粗大ごみ…12/29(土)▶1/3(木)
*申し込みは粗大ごみ専用電話へ。☎(839)2002(平日)



②使用済み小型家電回収ボックスの回収休止

図書館(明德館・土崎・新屋)…12/29(土)▶1/4(金)
その他の公共施設とスーパー(店舗)…12/29(土)▶1/3(木)

③し尿くみ取りの休止 12/30(日)▶1/3(木)

*一部、12/29(土)と1/4(金)以降に休業する業者もあります。詳しくは、各地区の担当業者へお問い合わせください。なお、積雪時のくみ取り口の除雪にご協力ください。

①②③の問い合わせ 環境都市推進課☎(888)5709

■総合環境センター(河辺豊成)へのごみの自己搬入の休止 12/30(日)▶1/3(木)

問い合わせ 総合環境センター☎(839)4816

おもな公共施設の休館(詳しくは各施設へお問い合わせください)

12/28(金)▶1/4(金)に休館

- 新屋ガラス工房
- 12/29(土)▶1/3(木)に休館
- 児童館 ■金足地域センター
- 各地区コミュニティセンター
- 下新城交流センター
- 老人福祉センター
- 老人いこいの家(八橋・飯島・大森山)
- 御所野交流センター
- 将軍野高齢者学習センター
- 河辺総合福祉交流センター
- ふれあい交流室
(ふれあい交流館かわべ)
- 雄和ふれあいプラザ
- 太平山自然学習センター
- 文化会館 ■千秋美術館
- 赤れんが郷土館
- 民俗芸能伝承館・旧金子家住宅
- 佐竹史料館

(右上につづく)

12/29(土)▶1/3(木)に休館

- 旧黒澤家住宅
- 旧秋田藩主佐竹氏別邸(如斯亭)庭園
- 秋田城跡歴史資料館
- 茨島・北部市民サービスセンター・河辺・雄和・雄和南の各体育館
- 一つ森公園(体育館・弓道場)
- 勝平屋内ゲートボール場
- 光沼アリーナ
- 北野田公園アリーナ
- アトリエももさだ
- 美大サテライトセンター
(フォンテAKITA)
- アルヴェ公共棟(施設貸出窓口・市民交流サロン・自然科学学習館・子ども未来センター)
- 12/29(土)▶1/4(金)に休館
- 市立図書館(フォンテ文庫を除く)
- 視聴覚ライブラリー

(右上につづく)

12/30(日)▶1/2(水)に休館

- 雄和サイクリングターミナル
- 12/30(日)▶1/3(木)に休館
- ヴィラフローラ ■雄和里の家
- 雄和観光農産物加工所
- 12/31(月)と1/1(火)に休館
- 土崎みなと歴史伝承館
- 秋田テルサ ■サンライフ秋田
- 西部体育館
- 12/31(月)▶1/2(水)に休館
- 河辺岩見温泉交流センター
- 12/31(月)▶1/3(木)に休館
- CNAアリーナ★あきた

久保田城御隅櫓は3月末まで休館していますが、元日の9:00~16:30は開館します

子ども向け施設は、14分をご覧ください



親子で遊ぼう！

★参加無料 ★直接会場へ

会場	催し(お子さんの対象)	内容	日時
子ども未来センター (アルヴェ5階) ☎(887)5340	びよびよん広場(1歳7か月~3歳)	新年手形カレンダーを作ろう!	1/10(木)①10:15~②10:50~
	おはなし会(就学前)	絵本の読み聞かせ	1/15(火)10:30~11:00
	よちよち広場(7か月~1歳6か月)	手形でカレンダー作り	1/17(木)①10:15~②10:50~
東部子育て交流ひろば ☎(853)1082	おはなしの部屋(就学前)	手遊びや絵本の読み聞かせ	1/9(水)10:15~10:30
	ぱるぱるルーム(就学前)	パペットシアターを楽しもう	1/16(水)10:30~10:50
南部子育て交流ひろば ☎(838)1216	ほかほか絵本タイム(就学前)	手遊びと絵本の読み聞かせ	1/8(火)10:30~10:45
	ほかほかるーむ(就学前)	ふれあい遊びやパネルシアター	1/9(水)10:30~11:00
北部子育て交流ひろば☎(893)5985	おうた・おはなしタイム(就学前)	手遊びや季節の歌、絵本を楽しもう	1/16(水)10:30~10:45
フォンテ文庫 (フォンテAKITA6階) ☎(893)6167	おはなし会(2~6歳)	大きな絵本や紙芝居など	1/12(土)11:30~12:00
	バンドのえほん修理屋さん(どなたでも)	破損した絵本の修理	1/19(土)10:30~12:00
	作ってあそぼう工作会(2歳~小3)	たたいて遊べる「かすたらっこ」作り	1/19(土)11:30~12:00
子ども広場 (フォンテAKITA6階) ☎(893)6075	スマイルベビー(0歳)	はじめての「おにはそと!」	1/21(月)10:30~11:00
	スマイルキッズ(1歳以上)	ももたろうキッズのおにたいじ	1/28(月)10:30~11:30

年末年始のお休み

■子ども未来センター、各子育て交流ひろば=12月29日(土)▶1月3日(木) ■子ども広場=1月1日(火) ■フォンテ文庫=無休

子育て支援者研修会

手作りおもちゃやふれあい遊びなど、すぐに活かせる遊びを学びます。
対象▶子育て支援に関わっているかた
日時▶1月16日(水)10:00~12:00
会場▶アルヴェ4階洋室C **定員**▶30人
申込▶子ども未来センター
 ☎(887)5340

楽しく子育て自分育ち

完璧な親なんていないという意味の、親支援プログラム「ノーバディズ・パーフェクト」で、3回にわたり情報交換しながら、自分らしい子育てについて考えます。託児あり。
対象▶就学前のお子さんがある親 **日時**▶1月21日(月)・28日(月)、2月18日(月)、10:30~12:00 **会場**▶中央市民SC洋室4(市役所3階) **先着**▶14人
申込▶12月25日(火)9:00から生活総務課☎(888)5650

すくすく電話相談室

「落ち着きがない」「集団行動が苦手」など、お子さんへの関わり方に迷われているかたの相談に、臨床心理士が応じます(1人1時間程)。
対象▶3歳児健診を終えた就学前のお子さんがある保護者 **日時**▶1月8日

(火)13:30~16:30 **先着**▶3人
申込▶1月7日(月)まで子ども健康課
 ☎(883)1174

地域で育児★

太字の()内は対象です。問い合わせ先の◎は、各地区の主任児童委員さんの印。
■泉のすこやか学級(就園前)
 1月15日(火)10:00~11:30、泉児童センターで。寒さに負けない体づくり。年会費500円(3月まで)。
申込▶◎柴田さん☎090-7668-7217
■おおすみキッズ(就学前)
 1月17日(木)10:00~12:00、大住児童館で。ミニぼんでん作り。
問▶◎小松さん☎(839)5189
■子育てサロンわくわく(就園前)
 1月18日(金)10:00~11:30、土崎南児童センターで。
問▶◎近江谷さん☎(846)6114
■ほっと広場(0~5歳) 1月21日(月)・28日(月)、10:00~11:30、広面児童館で。保険料各50円。**問**▶HOTの会の堀江さん☎(837)0584
■だっこちゃん(6か月~就園前)
 1月22日(火)10:00~11:30、勝平児童センターで。
問▶◎浅野さん☎090-5232-1933
■川尻ちびっこ広場(就園前) 1月



22日(火)10:00~11:30、川尻地区コミュニティセンターで。
問▶加賀屋さん☎(823)0561

■チャイルド中通(就園前) 1月22日(火)・29日(火)、2月5日(火)、10:00~11:30、中通児童館で。**問**▶◎高橋さん☎090-2982-0427(17:00~)
■東きらきらクラブ(就園前)
 1月22日(火)10:00~12:00、東地区コミュニティセンターで。保険料50円。おしるこを食べよう!
問▶◎佐藤さん☎(834)6289

園開放へおいでよ

太字の()内は園の所在地とお子さんの対象です。持ち物など、詳しくはお問い合わせください。
■はねかわ保育所(下浜・0~5歳)
 1月16日(水)9:30~11:00。
申込▶☎(879)2139
■勝平保育園(新屋・就学前)
 1月17日(木)9:30~11:00、2月1日(金)10:00~11:00。
問▶☎(823)4520
■上北手保育園(上北手・0~5歳)
 1月17日(木)、2月5日(火)、10:00~11:00。**問**▶☎(839)3595
■新屋幼稚園(新屋・就園前)
 1月18日(金)9:30~11:00。**申込**▶1月11日(金)まで。☎(828)2119

*スペースの都合などにより、「育児コーナー」に掲載依頼があったものすべてに掲載できない場合があります。ご了承ください。





メリークリスマス!



12月3日、河辺子育て交流ひろばの「はっぴいはっぴいクリスマス」におじゃましました。歌やダンスに夢中の子どもたち。国際教養大学からやってきた陽気なサンタさんからプレゼントももらって、大満足のクリスマスだったね♪



*料金の記載がないものは無料です。
*申込方法がないものは直接会場へ。
*文中「SC」はサービスセンターの略。

各子育て交流ひろばの場所

中央=市役所2階
東部・南部・雄和=各市民SC1階
西部・北部・河辺=各市民SC2階

キッチングッズ作り

布を使って「なべつかみ」を作ります。
対象▶就学前のお子さんがある母親
日時▶1月22日(火)10:30~11:30
会場▶雄和子育て交流ひろば
定員▶5組(託児あり)
申込▶1月7日(月)9:00から雄和子育て交流ひろば☎(886)5530

フラダンスでリラックス!

対象▶1歳6か月~3歳のお子さんと保護者
日時▶1月29日(火)10:00~11:00
会場▶北部市民SC2階和室1~3
先着▶10組
申込▶1月8日(火)9:30から北部子育て交流ひろば☎(893)5985

集まれお引っ越しママ

引っ越ししてきた、子育て中のママ同士でおしゃべりをしませんか?
対象▶生後2~11か月のお子さんと母親
日時▶2月1日(金)10:00~11:00
会場▶北部市民SC2階和室1

先着▶8組

申込▶1月10日(木)9:30から北部子育て交流ひろば☎(893)5985

離乳食教室

会場は市保健センター(八橋)。離乳食の進め方や試食、個別相談など。初期は調理実技、中期・後期は食品の調理法、歯のお手入れ方法も。申し込みは、1月25日(金)8:30から子ども健康課へ。☎(883)1174・1175

*太字の()内は対象と定員(先着)。

- ★初期離乳食(生後4~5か月。40組)
2月4日(月)10:00~12:00
- ★中期離乳食(生後6~7か月。30組)
2月8日(金)10:00~12:00
- ★後期離乳食(生後8~11か月。30組)
2月12日(火)10:00~12:00

歯ッピーバースデー

歯みがきレッスン、歯科衛生士や栄養士によるお話など。

対象▶12~2月に1歳になるお子さんと保護者
日時▶1月25日(金)10:00~11:30
会場▶市保健センター(八橋)
先着▶25組
申込▶子ども健康課☎(883)1174

歯ッピーマウス

仕上げみがきの個別指導や歯科衛生士とのフリートークなど。

対象▶1~3歳のお子さん
日時▶1

月31日(木)10:00~11:30 会場▶市保健センター(八橋)
先着▶15組
申込▶子ども健康課☎(883)1174

保育所開放で遊ぼう!

お子さんの対象は0~5歳。時間は9:45~11:00。詳しくは、各保育所(太字)にお問い合わせください。

- 1月16日(水)▶岩見三内☎(883)2555
- 1月16日(水)▶河辺☎(882)3056
- 1月16日(水)▶寺内☎(863)6253
- 1月17日(木)▶雄和中央☎(886)2595

妊娠届は「秋田市版ネウボラ」へ

「秋田市版ネウボラ」(市保健所2階)では、母子保健コーディネーター(助産師)が中心となり、妊娠・出産・子育ての相談に応じています。また、妊娠届を提出したかたには、母子健康手帳とともに下記の健診などの費用を補助する受診票(各1回分)。「妊婦一般健診」のみ16回分)を差し上げます。妊産婦さんの状態によっては自己負担があります。

- ▶妊婦歯科健診 ▶妊婦一般健診
 - ▶子宮頸がん検査・クラミジア検査
 - ▶産後1か月健康診査 ▶母乳育児相談
- *里帰りなどにより、県外の医療機関で健診などを受ける場合は、事前に子ども健康課へ「里帰り等妊婦連絡票」の提出が必要です。

子ども健康課☎(883)1175





大森山動物園～あきぎんオモリンの森～

雪の動物園

1月5日(土)▶2月24日(日)

上記期間の土・日、祝日

10:00～15:00(入園は14:30まで)

入園料 720円/高校生以下無料
年間パスポート1,230円

問▶大森山動物園☎(828)5508



めっちゃ
あったか
カピバラの湯っこ

期間中の催し

- ① 1月5日(土)は、50組限定で動物園オリジナルグッズ(カレンダー、フォトカード、写真集など)をプレゼント
- ② トナカイの園内散歩、カピバラの湯っこ、まんまタイム、エサやり体験、飼育員による解説などを随時行います
- ③ 干支の「いのしし」をテーマにした展示を行います
- ④ ピクニック広場でソリ滑り放題(ソリの持ち込みOK!)

*「雪の動物園」期間中、ビジターセンターと園内の売店・食堂も営業します。大森山ゆうえんちアニバはお休みです。



演目▶さらし風手事、御代の祝、海の見える街

市民の座 1230ミニコンサート

観覧無料
直接会場へ

日時 1月9日(水)12:30～12:50

会場 市役所1階市民の座

年の始めのお昼のひとつとき、田中郷子さんによる箏の演奏をお楽しみください。問▶文化振興課☎(888)5607

春を言祝ぐ祝福芸の鑑賞会 ～秋田万歳の風景を読み解く～

日時 1月19日(土)13:30～15:00

会場 旧金子家住宅(民俗芸能伝承館隣り)



秋田の民俗芸能の中から、正月に太夫と才蔵の2人が家々を訪問し、掛け合い万歳を披露しながら、家を讃え家族の長寿を祝う「秋田万歳」を鑑賞します。観覧料100円。先着50人。

申し込み 12月25日(火)9:00から民俗芸能伝承館☎(866)7091



エリアなかいちを会場に、今冬も土・日、祝日はイベント盛りだくさん! 詳しくはホームページをご覧ください。

<http://akita-nakaichi.com/winter-park>

問 にぎわい交流館☎(853)1133

年末年始もやってるよ!

◆◆カウントダウンパーティ◆◆

12月31日(月)23:30～

年越しそばや餅まき、花火の打ち上げで新年をお祝い! 年越しライブ(無料)のゲストは秋田県出身のrapper・羅漢!

◆◆新春まつり◆◆

1月1日(火)▶3日(木) 10:00～16:00

甘酒のふるまい(11:00～)、餅つき体験&おしるこのふるまい(13:00～)。

*甘酒、おしるこはなくなり次第終了。



消防出初式

1月6日(日)10:00～11:00

山王けやき通り

(9:20～11:30、通行止めとなります)

消防団の行進、消防隊の演技など。当日9:30からは秋田消防署車庫で、先着200人にミニまといをプレゼントします。

問 消防本部警防課☎(823)4243

*出初式終了後11:30から、文化会館で消防団の表彰式を行います。詳しくは、消防本部総務課へお問い合わせください。☎(823)4000

Let's 科学!

各種体験もりだくさん! 参加無料。ぜひお越しください。
自然科学学習館☎(887)5330

新春☆おもしろ体験

日時 1月4日(金)・5日(土)
10:00~12:00
13:00~15:00

会場 アルヴェ4階自然科学学習館

■血回し体験 ■プラカップ工作
■360度VR(ヴァーチャルリアリティ)体験 など



直接会場へ

サイエンスフェスティバル

みる・きく・さわるで不思議がいっぱい~感覚ワールド~

日時 1月9日(水)▶13日(日)
10:00~15:30

会場 アルヴェ2階多目的ホール

「左右反転メガネを付けて歩いてみよう」など、16種類の体験型展示! 360度VR体験は日替わりで、「ティラノサウルスに遭遇」(9日・10日)、「古代の巨大ゴキブリに遭遇」(11日・12日)、「古代の海をダイビング」(13日)。



VRイメージ

■ブースも出るよ!...秋田県産業技術センターブース(11日のみ)、東北電力ブース(12日のみ)

解剖にチャレンジ

日時 1月26日(土)13:00~14:30

会場 アルヴェ4階自然科学学習館

対象は小学生以上(小3以下は保護者同伴)。ブタの心臓解剖や食卓にお肉が届くまでの過程を学びます。先着20人。

申し込み▶1月16日(水)16:00から自然科学学習館☎(887)5330

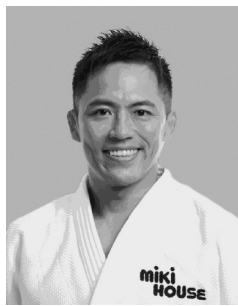

聴講無料

定員100人(抽選)

ジュニアアスリート支援セミナー

野村忠宏さん講演会

(柔道男子60kg級オリンピック3連覇)

【演題】折れない心

日時 2月3日(日)14:30~15:30

会場 にぎわい交流館3階多目的ホール

対象 ジュニア選手(小・中学生)と保護者、指導者、その他市民のかた

申し込み▶はがき、FAX、Eメールのいずれかで、「ジュニアアスリート支援セミナー希望」と明記し、住所、氏名、電話番号、参加人数(2人まで)を書いて、12月21日(金)から1月10日(木)までにお申し込みください。〒010-8560 秋田市役所スポーツ振興課 FAX(888)5612・Eメール ro-edsp@city.akita.akita.jp 問▶スポーツ振興課☎(888)5611

太平山自然学習センターとその周辺が会場です。いずれも定員を超えた場合は抽選となります。また、秋田駅東口から無料送迎バスが出ます。

申し込みのあて先

〒010-0824 仁別字マンタラメ227-1 太平山自然学習センター

まんたらめスノーウオーキング

~白銀の世界を西洋かんじきで歩き、冬の自然を楽しもう~

日時 1月27日(日)9:55~14:30

対象▶高校生以上(グループでの参加も可)

参加費▶800円(昼食代込、スノーシュー、ストックは貸し出します) **定員**▶20人

申し込み▶はがきに、催し名、住所、氏名(ふりがな)、年齢、電話・FAX番号を書いて、1月11日(金)(必着)までにお申し込みください。グループの場合、代表者以外は氏名(ふりがな)、年齢を明記してください



まんたらめ冬のファミリーキャンプ

~親子スキー教室&スノーキャンドル作り~

日時 2月10日(日)9:30から11日(月)13:30まで

対象▶スキーを体験したいお子さん(4歳以上中学生以下)とその家族 **参加費**▶1家族5,500円と小学生以上は1人3,500円、小学生未満は1人3,000円

定員▶10家族 **申し込み**▶はがき(1家族1通のみに)、催し名、住所、参加者全員の氏名(ふりがな)・年齢、電話・FAX番号を書いて、1月10日(木)から18日(金)(必着)までにお申し込みください



まんたらめで冬満喫!

問▶太平山自然学習センター☎(827)2171



いきいき サロン

〈参加無料〉
〈直接会場へ〉

◆65歳以上のかたが対象です ◆時間はいずれも10:15~12:00

■ADL体操(動きやすい服装でお越しください)

- ①八橋老人いこいの家が会場 実施日▶1月9日(水) 問▶☎(862)6025
- ②飯島老人いこいの家が会場 実施日▶1月10日(木) 問▶☎(845)3692

■演歌・歌謡教室(筆記用具をお持ちください)

実施日▶1月11日(金) 会場・問▶大森山老人と子どもの家☎(828)1651

国保に 加入しているかたへ

高額療養費の申請は
確定申告の前に
お願いします



問い合わせ
国保年金課☎(888)5630

世帯一か月の医療費自己負担額が、一定額(自己負担限度額)を超えた場合、申請すると超えた分が払い戻される高額療養費制度があります。

申請の際、窓口で領収書の原本を確認しますので、確定申告などで領収書を提出する前に、高額療養費の手続きをしてください。

高額療養費制度の申請に必要なもの

- ▶国民健康保険被保険者証
- ▶振込先の預金通帳(世帯主名義)
- ▶手続きされるかたの身元確認書類(運転免許証など)
- ▶世帯主および申請対象者のマイナンバー確認書類
- ▶医療機関の領収書原本(受付印を押してお返しします)

申請窓口(平日)

国保年金課(市役所1階)、各市民サービスセンター(中央・東部を除く)、駅東サービスセンター、岩見三内・大正寺の各連絡所

■70歳未満のかたの自己負担限度額(月ごと)

世帯区分	基礎控除後の総所得金額	高額療養費該当回数(3回目まで)	多数該当(4回目以降)	適用区分
上位所得者	901万円超	252,600円+(総医療費-842,000円)×0.01	140,100円	ア
	600万円超 901万円以下	167,400円+(総医療費-558,000円)×0.01	93,000円	イ
一般	210万円超 600万円以下	80,100円+(総医療費-267,000円)×0.01	44,400円	ウ
	210万円以下 住民税非課税世帯を除く	57,600円	44,400円	エ
住民税非課税世帯		35,400円	24,600円	オ

■70歳以上のかたの自己負担限度額(月ごと)

		適用区分		
		外来(個人ごと)	外来+入院(世帯ごと)	
平成30年7月まで	現役並み	課税所得 145万円以上のかた	57,600円	80,100円+(総医療費-267,000円)×0.01 (多数該当44,400円)
	一般	課税所得 145万円未満のかた	14,000円 (年間上限144,000円)	57,600円 (多数該当44,400円)
	住民税非課税	II 住民税非課税世帯	8,000円	24,600円
平成30年8月から	現役並み	III 課税所得 690万円以上のかた	252,600円+(総医療費-842,000円)×0.01 (多数該当140,100円)	
		II 課税所得 380万円以上のかた	167,400円+(総医療費-558,000円)×0.01 (多数該当93,000円)	
		I 課税所得 145万円以上のかた	80,100円+(総医療費-267,000円)×0.01 (多数該当44,400円)	
	一般	課税所得 145万円未満のかた	18,000円 (年間上限144,000円)	57,600円 (多数該当44,400円)
	住民税非課税	II 住民税非課税世帯	8,000円	24,600円
	I 住民税非課税世帯 (年金収入80万円以下など)	8,000円	15,000円	

*過去12か月以内に3回以上、上限額に達した場合は、4回目から「多数該当」となり、自己負担限度額が下がります。

千秋美術館図録フェア

日時 1月4日(金)
▶3月24日(日)
10:00~18:00

会場 千秋美術館
1階ロビー

千秋美術館で過去に開催した、絵画や写真、工芸などの展覧会の図録を特別価格で販売します。☎(836)7860

みんなで
世代間交流会!



南部市民サービスセンター別館(牛島)が会場 直接会場へ
1月11日(金)10:00~11:30

けん玉、こま回し、あやとりなどの伝承遊びと餅つき(きな粉餅・あんこ餅・大福づくり)。

【問い合わせ】南部市民SC別館 ☎(853)5735

東部市民サービスセンターが会場 要申込 定員150人

1月9日(水)10:00~12:30

東部地域にお住まいのかたが対象です。けん玉、こま回し、折り紙、おはじきなどの伝承遊びと縄なし、スポーツ吹き矢、餅つき。

【申し込み】12月25日(火)から1月4日(金)までに東部市民SC ☎(853)1389(平日9:00~17:00)

*12月29日(土)から1月3日(木)を除く。

1月14日(月)は
市民一斉
除雪デー

小学校周辺の通学路、各町内で決めた場所など、地域の身近な場所で作業にご参加ください。作業は9:00からおおむね12:00頃までとなります。

問

一斉除雪について=生活総務課☎(888)5622
通学路の除雪について=学事課☎(888)5806

- ◆スコップ、スノーダンプなどは各自でご準備ください
- ◆小学校周辺の通学路などの除排雪に参加するかたは、各地区の小学校へお集まりください(敷地内に駐車できない場合がありますのでご注意ください)
- ◆各町内会で自主的に除排雪する場合は、町内会指定の場所へお集まりください



■家庭の雪寄せ・雪下ろし事業者■

料金などは目安で、作業内容や家屋規模、雪の量などで変わります。除雪現場を見てもらい見積書を取るなど、内容や料金は事前によくご確認ください。詳しくは、各事業者へお問い合わせください。

防災安全対策課☎(888)5434

*この一覧はホームページで募集し、掲載希望があった事業者です(左上から申し込み順)。市が事業者をあっせん・紹介するものではありません。

紙面スペースの都合で、重機や排雪用車両を使用した際の料金など、内容をすべて掲載していません。また、半日・1日作業の料金の別や、1件あたりに必要な作業人数なども各事業者によって異なりますのでご了承ください。

表中の記号▶ **作** = 作業員(1人) **ロ** = ローダー除排雪機
ダ = ダンプ **軽** = 軽トラック **ト** = トラック **小** = 小型除雪機

事業者・連絡先・作業料金の目安・所有車両など
虻川工務店(八橋)☎・FAX(863)4523 作1日14,000円/他に ロダ あり/雪下ろしは作業員2人以上
YG住建(南通)☎(836)5160・FAX(853)1656 作1日13,000円/他に ロ軽ト小 あり
ニワコン.com(上北手)☎(853)0277・FAX(853)0280 作1日13,000円/他に ロ軽小 あり/雪下ろしは1階屋根のみ
協建(外旭川)☎(853)0607・FAX(853)0624 作1日10,000円/他に ロト小 あり
住まいのコンビニ土日工業/佐々木建築工業(新屋)☎(865)7386・FAX(864)1258 作1日15,000円~/他に ロダ あり
佐藤建築(雄和)☎・FAX(886)3483 作1日15,000円/他に ダ軽ト小 あり

事業者・連絡先・作業料金の目安・所有車両など
UFP(寺内)☎(874)9262・FAX(874)9261 作1日13,000円/他に ロダ軽小 あり(融雪機も)/旧秋田市のみ
ベクトル(寺内)☎(863)5730・FAX(838)7038 作1日18,000円/他に ロダ軽 あり
旭興業(卸町)☎(838)1226・FAX(838)4004 作1日12,000円/他に ロダ あり/西部・南部地域のみ
快適住まいの応援団 やまと(手形)☎(834)5361・FAX(834)5365 作1日12,000円/他に ロダ軽小 あり/宅地内の除排雪のみ
ファーストジャパンコーポレーション(仁井田)☎(884)1177・FAX(884)1176 作1日10,000円/他に ロダ軽小 あり
便利ハウスいまの(仁井田)☎・FAX(839)4294 作1日15,000円/他に ト小 あり
東日コーポレーション(仁井田)☎(884)1605・FAX(884)1606 作1日15,000円/他に ダ軽ト あり

健康 ライフ 太鼓判!

あなたの健康づくりを
サポートする、ミニ情報
をお届け!



おしえてドクター!

Q 認知症って、
手術でよくなりますか?

A 特発性正常圧水頭症による認知症であれば、手術で改善する可能性があります

今回のお話は▶ 市立秋田総合病院
脳神経外科 田村 晋也 医師

■「特発性正常圧水頭症」とは?

頭の中には脳脊髄液という水があり、その中に脳が浮いているような構造になっています。脳脊髄液は循環していますが、その循環が滞ると頭の中に脳脊髄液がたまり、水頭症という状態を引き起こします。

水頭症には、くも膜下出血や髄膜炎の後に起こるものもありますが、原因がはっきりしない水頭

症で脳脊髄圧が正常範囲内にあるものを「特発性正常圧水頭症」といいます。

特発性正常圧水頭症の症状は認知障害のほか、歩行障害を伴うことがほとんどで、ときに尿失禁を伴います。症状は2～3年の経過でゆっくり進行することが多く、症状が進行しすぎると治療効果が得られにくくなります。

■診断がついた場合の手術は…

診断にはアルツハイマー病などの鑑別が必要になるため、頭部のMRIやCTで特徴的な所見の有無を確認することから始まります。検査を希望されるかたは、画像診断を行うことができる脳神経外科・脳神経内科・精神科を受診してください。

なお、診断がついた場合の手術は、全身麻酔下に脳脊髄液を腹腔内へ逃がすチューブを体内に埋め込むシャント術を行うことになり、1週間程度の入院が必要です。

認知症の治療は難しいのが現状です。担当医師の判断で一方向的に手術が決定されることはありませんので、気軽に受診してみるのいいのではないのでしょうか。かかりつけの先生がいる場合、まずは相談してみてください。

ご覧ください。締め切りは1月7日(月)。<http://www.mod.go.jp/asdf/akita/sp/index.html>
問▶航空自衛隊秋田救難隊
☎(886)3320(内線220)

健康

ドクターすずきの長寿健康講座

医療漫談でおなじみの、すずきクリニックの鈴木裕之院長が健康寿命、がん・認知症予防など、気になる病気について話します。日時▶1月23日(水)14:00～15:30 会場▶中央市民SC洋室4(市役所3階) 先着▶30人 申込▶12月25日(火)9:00から生活総務課☎(888)5650

女性のための食生活講座

丈夫な骨を保つ食事と生活について。カルシウムたっぷりメニューの調理実習も。対象▶65歳以上の

女性 日時▶1月30日(水)9:30～12:45 会場▶市保健センター(八橋) 定員▶24人(初めてのかた優先) 申込▶12月25日(火)8:30から保健予防課☎(883)1178

栄養士による食生活相談

日時▶1月28日(月)9:30～16:30(1人50分程度。内容により対応できない場合あり) 会場▶市保健所(八橋) 先着▶5人 申込▶12月25日(火)8:30から保健予防課☎(883)1178

サンライフ秋田の教室

19歳以上の女性が対象。会場はサンライフ秋田。参加費は①は3,850円、②③は2,890円。定員各15人。申し込みは12月22日(土)10:00から。☎(863)1391

①火曜日のピラティス

日時▶1月8日(火)から29日(火)までの毎週火曜、13:30～14:45

②心と身体を変えるピラティス

日時▶1月11日(金)・18日(金)・25日(金)、13:00～14:15

③気になるお腹をへこます教室

ヨガやストレッチなど。

日時▶1月11日(金)・18日(金)・25日(金)、18:30～19:45

クアドーム ザ・ブーン 健康増進教室

申し込みは1月7日(月)9:00からザ・ブーンへ。☎(827)2301

◆1日コース 実施日▶1月15日(火)・18日(金)・22日(火)・25日(金)・29日(火) 内容と時間▶ストレッチ&水中歩行=10:45～12:15、初級&中上級水泳=12:30～13:30。どちらのレッスンでも可受講料(入館料別)▶1回590円

◆秋田駅東口からのバス送迎付き
ストレッチ、水中歩行、水泳。

日時▶1月18日(金)・25日(金)、9:45～15:00

受講料(入館料込)▶各1,100円

■文中「SC」はサービスセンターの略。

案内

市民スポーツ祭

■ウエイトリフティング

日時▶1月26日(土)11:00~
会場▶金足農業高校 参加費▶500円
申込▶1月18日(金)まで秋田市ウエイトリフティング協会の吉川さん
☎(832)8434

■スキー 日時▶2月3日(日)9:00~
会場▶太平山スキー場オーパス
参加費▶2,000円(小学生500円)
申込▶1月25日(金)まで秋田市スキー連合の佐々木さん
☎090-7321-9181

悩まずにご相談ください

■障がい児者総合相談会 生活や就労について。日時▶1月20日(日)13:30~16:00 会場▶中央市民SC洋室4(市役所3階) 問▶障がい者生活支援センターほくと
☎(873)7804・FAX(853)4977

■ふれあい法律相談
平川信夫弁護士が応じます。1つの相談につき年度内1回まで。
日時▶1月21日(月)10:00~12:00
会場▶市老人福祉センター(八橋)
先着▶6人(初めてののかた優先)
申込▶12月25日(火)10:00から市社協ふれあい福祉相談センター
☎(863)6006



2019シーズンからサッカーJ3クラブブリッツ秋田のホームスタジアムとなる、八橋運動公園陸上競技場のネーミングライツ(命名権)を希望するパートナー企業・団体を募集します。

申請期限は1月18日(金)。詳しくは、市ホームページをご覧ください。

■広報ID番号 1002448

【問】スポーツ振興課 ☎(888)5611

*市とネーミングライツ・パートナーとが連携・協力することにより、民間の資源やノウハウを活用し、地域活性化につなげるとともに、安定的な自主財源を確保し、施設などの良好な管理・運営を行います。

みんなの掲示板③

- 土崎港曳山まつり®のカレンダーができました(500部限定) A2(縦594×横420mm)、13枚綴、フルカラー 価格▶1,500円 問▶秋田みなと振興会 ☎(845)2264
- 走り初めジョギング&ウォーク 日時▶1月1日(火)9:00~ 集合▶八幡秋田神社(千秋公園) 問▶秋田県走友会の進藤さん ☎(823)3986
- 新春ラジオ体操・みんなの体操会 日時▶1月12日(土)10:00~11:45 会場▶中央市民SC多目的ホール(市役所3階) 持ち物▶内履き 問▶秋田市ラジオ体操連盟事務局の高橋さん ☎(839)0664
- 新春太平山前岳登山 日時▶1月6日(日)7:30に仁別の森林学習館木こりの宿集合 参加費▶500

円 申込▶秋田清掃登山連絡協議会の大山さん ☎080-1654-5240

■書き損じはがきの収集キャンペーン はがきは、障害福祉サービス事業所「つどいの家」「ドリームカンパニーあゆみ」の活動支援に使わせてもらいます。

日時▶1月12日(土)11:00~12:00
会場▶秋田駅ぽぽろーど 問▶つどいの家の藤田さん ☎(828)4472

■母と子の柔道体験会 対象▶小学生までの柔道未経験者と保護者
日時▶1月19日(土)10:00~11:30
会場▶県立武道館 申込▶秋田県柔道連盟の小泉さん ☎(874)9790

■平成31年度秋田分屯基地(雄和)モニター募集 航空機体験搭乗、基地見学などの各種基地行事に参加していただきます。定員(抽選)▶5人 申込▶次のホームページを

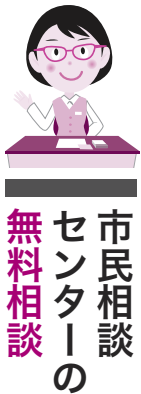

	相談の種類	相談日時	相談場所	申し込み
要予約 定員各6人	行政書士	1 / 7(月)13:00~16:00	市民相談センター	12/25(火)8:30から、市役所1階の市民相談センターの窓口か電話でご予約ください。☎(888)5646 *「要予約」の相談利用は、同年度内に1人各1回までです。
	司法書士	1 / 8(火)・22(火)、13:00~16:00		
	法律	1 / 9(水)・17(木)・24(木)、9:00~12:00	市民相談センター	
		1 / 10(木) 9:00~12:00	西部市民SC	
	年金・社保	1 / 11(金)13:00~16:00	市民相談センター	
	公証人・遺言 税務相談	1 / 15(火) 9:00~12:00 1 / 15(火)13:00~16:00		
予約不要 定員各6人	行政	1 / 9(水)13:00~16:00	市民相談センター	当日直接、市役所1階の市民相談センターへどうぞ。先着順(15:30で受付終了)
	人権・困りごと	1 / 10(木)13:00~16:00		

秋田公立
美術大学の
プチ情報コーナ
ー
アキビノ
トラビラ



願いと心を包む パッケージ展

会期 1月6日(日)▶20(日) 10:00~18:00 入場無料

会場 美大サテライトセンター(フォンテAKITA 6階)

学生が授業課題で制作した彌高神社のオリジナル御守とその原面を展示します。また、特別企画として、伝説の「グリコ・アーモンドチョコレート」の商品開発とパッケージをデザインした、京都デザイン協会理事でもある松原出さんのデザインも展示します。1月12日(土)15:00からは、松原さんによるギャラリートークも。問い合わせ▶NPO法人アーツセンターあきた☎(888)8137

生は保護者同伴) 日時▶1月2日(水)・3日(木)の1泊2日 会場▶たざわ湖スキー場(宿泊はハイランドホテル山荘) 参加費(リフト代別)▶中学生以上13,500円、小学生以下12,500円 先着▶20人 申込▶12月26日(水)まで高清水スキークラブ事務局の藤嶋さん ☎090-2797-9296

■小・中学生スキー講習会

日時▶1月10日(木)・11日(金)、10:00~15:00 会場▶太平山スキー場オーパス 参加費(リフト代別)▶1,000円 定員▶午前=初心者5人、午後=中級者10人 申込▶秋田スキークラブの川辺さん ☎080-6023-4841

■女性と中高年のための囲碁入門教室

対象▶60~70歳代のかた(男性)、女性はどなたでも 日時▶1月15日(火)・22日(火)・29日(火)、9:00~12:00 会場▶県生涯学習センター(山王) 本代▶1,000円 申込▶日本棋院普及指導員の小松さん☎(862)5644

■ボランティア養成講座「はじめての手話」

日時▶1月19日(土)から2月9日(土)までの毎週土曜、13:30~16:00 会場▶障がい者支援施設ほくと(下新城) 先着▶15人 申込▶1月11日(金)まで障がい者生活支援センターほくと☎(873)7804

催し

演奏会へようこそ♪

■混声合唱団カンパネラ・コール文化庁・地域文化功労者表彰受賞

記念「前田幸市郎先生没後30年メモリアルコンサート」 ブラームスの「ドイツ・レクイエム」を137人で盛大に披露します。

日時▶1月13日(日)14:00~16:00 会場▶アトリオン音楽ホール 入場料▶1,500円(小・中・高生1,000円) 問▶混声合唱団カンパネラ・コールの北林さん☎(835)6104

■初春のしらべ(箏・三絃・尺八)

日時▶1月14日(月)13:00~ 会場▶アトリオン音楽ホール 入場料▶1,000円(高校生以下無料) 問▶秋田県三曲連盟事務局の金さん☎(866)2605

■陸上自衛隊東北方面音楽隊演奏会

日時▶2月9日(土)14:00~16:00 会場▶文化会館 申込▶往復はがきで、1月15日(火)(必着)までお申し込みください。詳しくは、自衛隊秋田地方協力本部広報室へお問い合わせになるかホームページをご覧ください。☎(823)5404 <http://www.mod.go.jp/pco/akita/>

地蔵田遺跡パネル展

史跡地蔵田遺跡(弥生っこ村)の概要を紹介します。



会期▶1月11日(金)から31日(木)まで 会場▶南部市民SC1階ホール 問▶文化振興課☎(888)5607

みんなの掲示板②

■あんべいいなアフリカ~食と音楽のコラボレーション~ 開催日▶1月5日(土) 会場▶東部市民SC 内容▶①Food Session(12:30~14:30)=留学生が各国の料理をふ

るまいます。トークライブも。定員60人 ②Music Session(15:00~17:00)=伝統楽器の演奏など。定員150人 入場料▶各500円(中学生以下無料) 申込▶秋田大学医学部公認団体IFMSAKTの宮地さん☎080-4830-2190

■天文講演会 日本郵便特殊切手「天体シリーズ第2集」に採用される天体について。日時▶1月5日(土)15:00~15:50 会場▶秋田大学教育文化学部3号館3-301地学実験室 先着▶30人 問▶同天文台の毛利さん☎(889)2655

■秋田県聴覚障害者支援センターふれあいまつり 機器展示、手話・指点字体験、エコバッグ作りなど。日時▶1月12日(土)12:30~15:30 会場▶にぎわい交流館2階展示ホール 問▶同支援センター☎(874)8113

■秋田県武道まつり 武道の演武や体験など。参加団体は、相撲・柔道・弓道・剣道・銃剣道・空手道・少林寺拳法・合気道・武術太極拳。日時▶1月14日(月)9:00~17:00(体験は11:20~12:00) 会場▶問▶県立武道館☎(862)6651

■後藤俊夫監督名画鑑賞会 後藤監督の舞台あいさつと講演も。上映作品・日時▶①「こむぎいるの天使-すがれ追い-」=1月19日(土)10:15~ ②「マタギ」=1月19日(土)13:30~、20日(日)10:00~ ③「こんにちはハーネス」=1月20日(日)13:30~ 会場▶遊学舎 定員▶①③は80人、②は各100人 申込▶NPO法人あきたパートナーシップの伊藤さん☎(829)5801

▼「情報チャンネルa」は、市関連の情報を優先して提供していますので、依頼があったものすべてを掲載できない場合があります。ご了承ください

情報チャンネルa

▶料金の記載がないものは無料です ▶申込方法がないものは直接会場へ

■文中「SC」はサービスセンターの略。

講座

小学生書道教室

全県書きぞめ展の課題に挑戦！
日時▶1月7日(月)・8日(火)、9:30～11:30 会場▶雄和市民SC 先着▶30人 申込▶12月25日(火)9:00から雄和市民SC☎(886)5540

おやつづくり体験

「ソフトクッキー」「ぎょうざの皮でアップルパイ」「ご飯せんべい」など。対象▶小学生 日時▶1月10日(木)10:00～12:00 会場▶北部市民SC 材料費▶300円 先着▶24人 申込▶12月25日(火)9:00から北部市民SC☎(893)5969

お父さんの料理教室(簡単なおつまみ)

対象▶男性 日時▶1月27日(日)10:00～12:00 会場▶雄和市民SC 材料費▶500円 先着▶16人 申込▶12月25日(火)9:00から雄和市民SC☎(886)5540

我が家の味噌づくり

初めて受講するかたが対象。約1.5kgの味噌を持ち帰りできます。日時▶1月31日(木)、2月7日(木)、10:00～15:00 会場▶中央市民SC調理室(市役所3階) 参加費(昼食代込)▶1,200円 定員(抽選)▶各15人 申込▶往復はがきに(1人1枚)、希望日、住所、氏名、年齢、電話番号を書いて1月17日(木)まで(消印有効)、〒010-8560 山王一丁目1-1 中央市民SC☎(888)5654

テルサの料理教室

時間は10:00～13:00。会場は秋田テルサ。申し込みは、12月21

日(金)10:00から秋田テルサへ。
☎(826)1800
(開催日、参加費、定員の順で記載)

- ①秋田の巻き寿司(花巻き)
1月9日(水)、1,800円、16人
- ②男子厨房に入る・残ったおもちでちそう3品
1月12日(土)、1,000円、16人
- ③肉まん・あんまん
1月16日(水)、1,500円、16人
- ④バターブレッドと小倉あんクッキー
1月17日(木)、1,800円、12人
- ⑤男子厨房に入る・オムライス
1月18日(金)、1,000円、16人
- ⑥大根使い切りアレンジレシピ
1月25日(金)、1,800円、16人
- ⑦おひとりで作る米粉シフォンケーキ
1月30日(水)、1,500円、16人
- ⑧おひとりで作るアップルパイ
1月31日(木)、1,800円、16人

男女共生講座 映画「八重子のハミング」から学ぶ

認知症と介護について描いた映画を題材に、当事者を理解し、支えるための心構えや予防などを学びます。講師は秋田大学大学院の中村順子教授。日時▶1月30日(水)14:30～16:00 会場▶中央市民SC洋室4(市役所3階) 先着▶30人 申込▶12月25日(火)9:00から生活総務課☎(888)5650

ボランティア・NPOスキルアップ講座

「今さら聞けない基本の“キ、”と題し、組織・資金づくりを学びます。市民活動をしているかたやテーマに興味・関心のあるかたが対象。会場はアルヴェ。時間は10:00～16:00。定員各30人。申し込みは市民交流サロンへ。
☎(887)5312

- ①組織づくり編 1月19日(土)、1階音楽交流室Dで。地域や市民活動への思いを具体的なカタチに

し、活動を継続するノウハウや、組織運営について

- ②資金づくり編 1月20日(日)、4階洋室Cで。活動を継続するために必要な資金の調達法について

世代間交流フロアカーリング

どなたでも参加できます！ 日時▶1月12日(土)10:00～12:00 会場▶北部市民SC 先着▶30人 申込▶12月26日(水)9:00から北部市民SC☎(893)5969



パソコン講座(初めてのワード)

日時▶1月29日(火)・30日(水)、13:00～16:00 会場▶中央市民SC洋室2・3(市役所3階) 受講料▶1,300円 定員(抽選)▶10人 申込▶12月28日(金)まで生活総務課☎(888)5650

上級救命講習会

心肺蘇生法、AEDの使い方、止血法、傷病者管理法など。日時▶1月20日(日)9:30～17:30 会場▶東地区コミセン 先着▶10人 申込▶12月22日(土)から城東消防署☎(832)3404

みんなの掲示板①

■親子体験教室
小学生とその家族が対象です。会場と申し込みは中央シルバーエリアへ。☎(829)2151

- ①七宝焼
日時▶1月13日(日)10:00～11:30 参加費▶1人800円 定員▶12組
- ②ミニ四駆
日時▶1月19日(土)9:30～12:00 参加費▶1組1,300円 定員▶20組

■スキー&スノーボードスクール
対象▶小学生以上のかた(小・中学

表紙の
はなし

この日参加できた部員7人。セレモニーでは緊張した面持ちでしたが、記念撮影のあと行われた記者会見では、その表情もゆるみ、普通の高校生の素顔が垣間見えました。式典に出席した一般参加のみなさんも、貴重な時間を共有できた様子でした。



1月14日月祝

入場☆無料
10:00~15:00

問い合わせ
ホームページ

新屋ガラス工房 ☎(853)4201
<https://araya-glass.akita.jp/>

新屋ガラス工房 ニューイヤーフェスタ

ガラスに絵付け体験

対象は小学生以上。工房で制作したガラスに絵付けします。電気炉で焼き付けし、1週間後のお渡しになります。

コップ▶材料費3,240円、先着20人

ペーパーウェイト▶材料費1,620円、先着30人



ふれあいガラス体験

お子さん向けの吹きガラスプチ体験。ぷーっと息を吹き込んでガラスを膨らまします(作品をつくるわけではありません)。ガラスのおはじきもプレゼント。



暮らしで使われたガラス展

油谷満夫さん所蔵の、年代物のお猪口や花器などを展示。

ももさだガラス窓枠展示

新屋ガラス工房友の会(ももさだガラス)のみなさんの作品展。



来てね!

甘酒のふるまい 工房で作ったグラスで乾杯!

ショップの買い物でくじ引きチャンス

抽選で、工房作家の作品(9個)や吹きガラス制作体験ペア券3組(=毎週金・土・日曜に開催)が当たる!

ショップ福袋

5,000円×5個。
中身は当日展示します。



同時開催

あらや雪氷まつり

NPO法人新屋参画屋主催。

前日13日(日)から、隣接する渡邊幸四郎邸と工房広場で行います。

13日▶アコースティックライブ(ガラス工房内)、キャンドルランタン

14日▶凧上げ(スポーツカイト)、ミニライブ、新春マジックショー、なんでもマーケット、餅つき、酒粕汁ふるまいなど

