

# あきた

広

報

さわやかな風  
心地よく♪

よろしく!

## 令和元年度の あきた観光レディーです!

これから、どんどん秋田の観光PRに活躍します!  
(左3人が任期1年目、右3人が2年目)



菅原穂乃香さん

久留島涼香さん

黒木愛莉さん

秋本葉月さん

門脇杏佳さん

伊藤朱里さん

### あきた観光レディー- 薨刈り撮影会

日時▶6月8日(土)7:00~8:00 ■小雨決行■

会場▶仁井田字柳林の薨畑(秋田南大橋たもと)

おばこ姿の「あきた観光レディー」が、秋田薨を刈り取る恒例の撮影会です。会場付近に立つ白いのぼりと職員の誘導に従ってお越してください。

【問】秋田観光コンベンション協会 ☎(824)8686

- 2 市長コラム
- 4 今日からできるエコな暮らし
- 6 市役所からのお知らせ
- 10 上下水道の広場
- 14 育児コーナー
- 16 胃がん・大腸がん巡回検診
- 18 情報チャンネルa

みんなで  
ごみ減量

環境都市推進課  
☎(888)5706

H31年4月の1人1日当たりの家庭系ごみ  
排出量(資源化物・水銀含有ごみを除く)=

519  
グラム

▶令和元年度の排出量は、H31年4月~R(令和)2年  
3月の累計で確定します

R7年度  
(2025)  
までの  
減量目標  
480グラム





令和初日深夜、婚姻届を提出しようとして、たくさんのかたが市役所を訪れました



市長コラム

# 日々「初」心

秋田市長 ● 穂積 志(もとむ)

## 令和元年スタート、希望あふれる時代に

平成から令和にかけての10連休、みなさんはどのようにお過ごしでしたか。あらかじめ旅行などを計画されていたかた、好天に誘われ近場の行楽地に出かけたり、あるいは自宅でゆっくりできたというかたもいるかと思えます。中には、医療や福祉、保育、商業施設や飲食業、ライフラインや警察、消防など休みがなかったり日頃よりも忙しい日々をおくったかたもいることでしょう。考えてみれば、こうしたみなさんの働きがあつてこそ私たちの生活が成り立っていることに改めて気付かされます。

さて市役所の仕事でいうと、令和初日の5月1日は午前零時の婚姻届の受け付けに始まりました。大晦日のカウントダウンよろしく真夜中から待ち構えていたカップルをはじめ、この一日で普段と比べおよそ15倍にあたる149件の婚姻届の届け出がありました。また、秋田市で受理した出生届の数から、5月1日に新たに八つの命が生まれることが報告されています。お子さんの誕生はそれだけで両親にとつて一生の記憶に残る出来事です。ですが、令和とともに誕生したということとしても末永く心に刻まれるのではないのでしょうか。

皇位継承に伴う一連の儀式に関するテレビを観ていると、天皇陛下が皇太子時代に秋田に行啓されたときのことなどもあれこれ思い出されました。市長として私は4度お目にかかっています。平成24年に第23回全国「みどりの愛護」のつどい、第15回全国農業担い手サミットinあきた、26年には第29回国民文化祭・あきた、そして29年の第53回献血運動推進全国大会の際は、皇后雅子さまもご一緒でした。いま改めて式典のおことばをかみしめると、災害で亡くなられたかたへの哀悼や、被害にあつたかたがたへのお見舞いの中に陛下のやさしさが

じみ出ていたように思います。特に国民文化祭開会式では、「東日本大震災以降初めて東北地方での開催であり、多くの困難に立ち向かっているかたがたに、文化の持つ力により夢と希望を与えるものとして国民文化祭が大きな役割を果たすことを期待している」とのおことばに大いに勇気づけられたことが今でも記憶に鮮明です。

秋田もいよいよ初夏を迎え新緑のまぶしい季節になりました。「目には青葉 山ほととぎす 初鰹」といった句が自然に浮かんできます。「初物七十五日」などと、初物を食べるという言い伝えもあります。しばらくの間、さまざまな事に「令和最初」というフレーズがつくことでしょう。令和元年、秋田市も初物の縁起の良さにあやかり、初日の婚姻ラッシュを令和の初夢だけではなくぜひ正夢にしたいものです。

## 寄付寄贈

## ありがとうございます



プレート贈呈式に出席したみなさん

4月25日、「千秋公園さくらファンド」に寄付していただいたみなさんへのお礼として、メッセージなどを記したプレート(銘板)の贈呈式を千秋公園内で行いました。

この寄付は、秋田市を代表する桜の名所として、千秋公園を次世代に引き継ぐという理念に賛同したかたからいただくもので、今回は、特典として、植樹した桜のオーナーになることができます。「さくらオーナー」も併せて募集していました。

【問】公園課 ☎(8888)5753

【寄付者】秋田県華道連盟、(以下はさくらオーナー)特定非営利活動法人子育て応援Seed、遠藤雅人さん、菊地重善さん、佐々木博美さん、鈴木昭夫さん、猿田馨さん、沼田典芳さん、武藤幸子さん、佐藤武碩さんほか1人は匿名



4月26日の目録贈呈式で。右から農林中央金庫秋田支店の横田博孝副支店長、穂積市長、佐藤孝哉教育長

今年も、農林中央金庫秋田支店から、市立の小・中学校の緑化推進活動の支援として、アサガオの種4千袋を寄贈していただきました。

【問】教育委員会総務課 ☎(8888)5803



5月8日の贈呈式で。(株)オンワード檜山の小水内 俊浩さん(右)と穂積市長。左は衣料品回収活動「オンワード・グリーン・キャンペーン」に協力した西武秋田店の山本 茂 店長

(株)オンワード檜山から、回収衣料品で作られた再生繊維によるリサイクル軍手1千双(組)を寄贈していただきました。軍手はクリーンアップ活動や環境関連のイベントなどで活用させていただきます。【問】環境総務課 ☎(8888)5702

### 会員募集中!

**J A・秋田市・男鹿市・潟上市  
がタッグを組み、地場産品を  
盛り上げます!**

J A秋田なまはげ管内の3市が連携し、「秋田中央地域地場産品活用促進協議会(通称「農家のパートナー」ネットワーク)」を設立しました。この協議会を通じて、J Aと3市がタッグを組みプロモーション活動などを行い、事業者のみなさんとともに地場産品の活用促進を図ります。

また、ともに活動する会員を今年で募集していません。入会を希望されるかたは、産業企画課へお問い合わせください。

☎(8888)5724

### おもな活動

首都圏の主要駅などでのプロモーション活動/道の駅など3市地域内での物販・PRイベント/県外で開催される物産展にかかる経費、商品開発などへの補助 など

### ◆事業者会員(年会費3千円)

対象▶連携地域内の事業者(農林漁業者、地場産品を活用する製造業者、地場産品を活用する卸・小売業者、地場産品を活用する飲食サービス業者)

### ◆賛助会員(年会費一口1万円)

対象▶事業者会員に該当しないが、連携地域内の産品全般の販売促進などで、地域産業の活性化に取り組むことに賛同する個人・団体

6月は  
環境月間



# エコアちゃんと一緒に実践しよう 今日からできる 「エコ」な暮らし

問い合わせ

環境都市推進課 ☎(8888)5708

## ごみが出ないライフスタイルをめざそう！

普段の生活のなかで無理なく続けられること、ちょっとした心がけでできることが、継続するためのポイントです。美しい環境を次の世代へ残すため、できることから取り組み、エコなライフスタイルをめざしましょう。

### 買い物のときは

- 買う前に本当に必要かどうか考える
- マイバッグを持って行き、レジ袋は断る
- ごみになるものは無料でももらわない
- ごみが少ない詰め替え商品やリサイクル製品を選んで買う
- トレーに乗っている食品は選ばないようにする
- 過剰な包装は断る

### 物を大事に、 使い捨てを減らす

- マイボトルやマイカップを利用する
- 物を大事に修理しながら長く使う
- 期間限定や使用頻度の少ないものは、必要時にレンタルする方が経済的

経済的なマイボトル♪



### 例えば

- 使わない服やおもちゃは、フリーマーケットに出したり、リサイクルショップを利用したりして、再利用してもらう
- 使い捨てではなく、繰り返し使えるものを選ぶ
- 使い捨てカイロ→充電式カイロ
- お弁当用アルミカップ→シリコンカップ
- 食品用ラップ→保存用容器

### 食べ物大切に、生ごみを減らす

- 食材が無駄にならないよう、冷蔵庫を整理し、在庫管理を行う
- 在庫を確認してから、食べきれる分だけ購入する
- 食材が無駄にならないよう、冷蔵庫を整理し、在庫管理を行う
- 在庫を確認してから、食べきれる分だけ購入する
- 買い物の際、すぐ食べる場合は、列の手前の消費期限が近いものを選ぶ
- 消費期限・賞味期限を正しく理解し、賞味期限を過ぎててもすぐに捨てずに、自分で食べられるか判断する



## ごみ減量 ワンポイント

確かめよう！  
消費期限と賞味期限

お店で買った食品には、安全に安心して食べられる期間があり、袋や容器に、消費期限か賞味期限が表示されています。

その違いを知って、健康を守るとともに、いつまで食べられるか確かめるようにすれば、食べ物をむだにすること(食品ロス)を防ぐことができます。

### 【消費期限】

期限を過ぎたら食べない方がいいです

袋や容器を開けないままで、書かれた保存方法を守って保存していた場合に、この年月日まで「安全に食べられる期限」のこと

例：おにぎり、お弁当、生めん、ケーキなどのいたみやすい食品

### 【賞味期限】

おいしく食べることができる期限

袋や容器を開けないままで、書かれた保存方法を守って保存していた場合に、この年月日まで「品質が変わらずにおいしく食べられる期限」のこと。これが過ぎてても、すぐ食べられなくなるわけではありません

例：スナック菓子、カップめん、チーズ、缶詰、ペットボトル飲料など



(農林水産省ホームページから抜粋)





# ホッ ホッ ホタル来い! ホタル情報を お寄せください!

市では今年度、「ホタルマップ」の最新版を作成します(5年ごとの改訂)。そのため、みなさんからホタルに関する情報を募集していますので、ホタルを見かけた日時・場所などを「ホタル観察シート」に記入し、8月末までにご提出ください。

環境総務課 ☎(888)5705

## 観察シートの配布場所(提出先)

▶環境総務課(市役所3階) ▶各市民サービスセンター ▶金足地域センター ▶各地区コミュニティセンター

※市ホームページの「ホタル観察シート」入力フォームから提出することもできます。広報ID番号 1020751

## ホタル観察のポイント

秋田市内では、6月中旬から8月上旬までの晴れか曇りの風のない日で、夜8時~9時頃が見頃です。

### 【ゲンジボタル】

体長▶15~20ミリ 模様▶赤い背中に黒い十字形 発光▶約4秒に1回

観察期間▶6月中旬~7月中旬

### 【ヘイケボタル】

体長▶8~10ミリ 模様▶赤い背中に黒いたて筋 発光▶1~2秒に1回

観察期間▶6月下旬~8月上旬

## ホタル観察会へどうぞ 参加無料

日時 6月28日(金)・29日(土)  
19:30~20:40

会場 山内松原公民館と周辺水路  
(現地集合・解散)

ホタルの生態を学ぶ講座のあと、周辺の水路で観察します。雨天時は講座のみ開催。小学生以下のお子さんは保護者同伴でお越しください。

申し込み 6月10日(月)8:30から  
環境総務課 ☎(888)5705



4・5ページの  
チェック項目「」は  
今日から実践できるよ!  
みんなでトライ!  
エコな暮らし

- 野菜、果物などがいたみにくいよう、ビニール袋に入れる、新聞で包むなど、それぞれ保存方法に従って保存する
- 適量を調理する(料理を作り過ぎない)
- 野菜の皮や芯も、きんぴらにしたり、みそ汁に入れたりして食べきる
- 残ったおかずは別の料理に作り直して食べきる
- 食材や料理が残りそうな時は、冷凍保存する
- 食べ物を大切に思い、よく食べきる
- 外食の際も、自分に合った量を意識して注文する。小盛りメニューやハーフサイズメニューなどの利用も◎
- 生ごみを捨てるときは、ギュッとしばって水切りするか、一晩置いて乾燥させてから捨てる

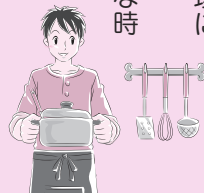

- 古紙や空きびん、空き缶、ペットボトル、金属類など正しく分別し、それぞれの収集日にごみ集積所に出す
- 古紙は、新聞、ダンボール、紙バック、雑誌・雑がみに分け、それぞれ紙ひもで束ねてから出す
- トイレットペーパーの芯、ティッシュやお菓子の空き箱、使用済みの封筒なども「雑がみ」に分別し、資源集団回収や古紙の日によりサイクルに出す



## 正しく分別、リサイクル

減量目標! 1人1日あたり480g

市では、家庭系ごみ(資源化物・水銀含有ごみを除く)の減量目標を、2025(令和7)年度までに、1人1日あたり480gとしています。昨年度は505gでした。目標まであと25g。これは100円玉5枚分とおよそ同じ重さです。

各月の数値は、広報あきたでも随時表紙に掲載しています。引き続き、ごみ減量にご協力ください!

## 電気式生ごみ処理機の購入に補助

さらなるごみ減量のため、電気式生ごみ処理機の購入費に対し、半額(上限3万円)を補助します。購入前に申請が必要です。申請受付は7月1日(月)から。詳しくは、改めて広報あきたでお知らせします。



●文中「SC」はサービスセンターの略

**6月15日(土)の午前中、設備点検のため北部市民SCが臨時休館**

自動交付機(住民票の写しなどを発行)は、午前9時から正午まで利用できません。子育て交流ひろばは午後1時に開館します。  
北部市民SC ☎(845)2261

**今月納期の市税▼市県民税第1期**

納期内に納付されるようお願いいたします。市税の納付には、簡単に便利な口座振替をご利用ください。納税課 ☎(888)5483

## 児童手当現況届の提出は6月28日(金)まで

中学3年生まで(15歳になった最初の年度末まで)のお子さんを養育しているかたに、児童手当が支給されます。

児童手当を受けているかたは、引き続き受給資格があるかどうかを確認する現況届を、6月28日(金)までに提出してください。届出用紙は、6月上旬に児童手当を受給中のかたに送付しています。

提出がない場合、6月分以降の手当を停止します。

**提出先(平日のみ)▼子ども総務課**  
(市役所2階)、各市民SC(中央・東部を除く)、駅東SC、岩見三内・大正寺の各連絡所  
市ホームページから電子申請でも受け付けています。

■広報ID番号 1005956

\*公務員は職場での手続きになります。

\*出生、転入、施設退所などにより新たに受給資格が生じた場合には、申請手続きが必要です。申請月の翌月分からの支給開始となりますので、手続きをお忘れなく。

●問い合わせ 子ども総務課 ☎(888)5689

## 農業者年金現況届の提出は6月28日(金)まで

農業者年金を受けているかたは、引き続き資格があるかどうかを確認する現況届を、6月28日(金)までに提出してください。届出用紙は、5月下旬に農業者年金基金から年金を受給しているかたへ郵送されています。

提出がない場合、年金の支給が停止されますので、直接次の窓口へお持ちください。

**提出先(平日のみ)▼農業委員会事務局**(市役所5階)、河辺・雄和の各市民SC 産業・建設・地域支援担

当、JA秋田なまはげ市内の各支店、グリーンセンター  
●問い合わせ 市農業委員会事務局 ☎(888)5796

## 選挙の際、不在者投票をご利用いただけます

〔不在者投票ができる要件〕

- ◆ 県選挙管理委員会指定の病院や老人ホームなどに入院または入所中のかた
- ◆ 仕事の都合などで他市町村に滞在しているかた
- ◆ その他、次の①～③に該当するかた

①～③のかたは、投票用紙に記載して郵送することができます。

「郵便等投票証明書」が必要ですので、早めに市選挙管理委員会へご連絡ください。すでにお持ちのかたには、選挙の都度、投票用紙の請求書をお送りします。

- ① 身体障害者手帳をお持ちのかた
- ② 両下肢・体幹・移動機能の障がい  
が1級か2級、心臓・じん臓・呼吸器・ぼうこう・直腸・小腸の障がい  
が1級か3級、肝臓・免疫の障がい  
が1級～3級のかた
- \* 右記に該当しないかたでも、福祉事務所長の証明書により該当する場合があります。

② 戦傷病者手帳をお持ちのかた  
：両下肢・体幹の障がい  
が特別項

症か第一～第二項症、心臓・じん臓・呼吸器・ぼうこう・直腸・小腸・肝臓の障がい  
が特別項症か第一～第三項症のかた

③ 介護保険被保険者証をお持ちで、要介護5のかた

●問い合わせ 市選挙管理委員会事務局 ☎(888)5786

## お仕事帰りに！夕暮れ乳がん・子宮頸がん検診

市立病院では、来年3月までの毎月第1・第3水曜に、「夕暮れ乳がん・子宮頸がん検診」を実施しています。検診料など詳しくは、市立病院ホームページをご覧ください。☎(823)4171

\* 3月4日は乳がん検診のみ。

◆ 対象 秋田市に住み票があり、勤務先などで検診を受ける機会のない、来年3月31日時点で次の年齢の女性  
乳がん検診：40歳以上で偶数歳  
子宮頸がん検診：20～39歳と40歳以上の偶数歳

◆ 実施時間 乳がん検診：午後5時～6時30分  
子宮頸がん検診：午後5時～6時

◆ 申し込み 検診希望日の前日(土・日、祝日を除く)までに電話予約センターへ。

☎(867)7489  
(午前9時～午後3時)



## 市職員採用試験 — 職務経験者 —

必ず受験案内書に従って  
手続きをしてください



### 【受験案内書の配布場所】

市役所の総合案内(1階)・人事課(4階)、  
各市民SC(中央を除く)、駅東SC、秋田市  
移住相談センター(東京都千代田区)・同八  
重洲センター(東京都中央区)  
→市ホームページからもダウンロードで  
きます。広報ID番号 1002495

### 【試験区分と採用予定数】

行政▶18人(このうち移住定住枠が6人、障  
がい者枠が5人)/司書▶1人/学芸員▶1人/  
土木▶2人/建築▶2人/電気▶2人/機械▶1人

【受験資格】 共通項目は、昭和49年4月2  
日以降に生まれたかた(学歴は問いませ  
ん)。その他の試験区分ごとの資格は、受  
験案内書をご覧ください

【第1次試験日】 7月28日(日)

\*「移住定住枠」は、試験日・会場(全国主要都市)  
を選択できるテストセンター方式です。詳し  
くは、受験案内書をご覧ください。

### 【試験方法】

基礎能力検査▶行政・司書・学芸員

専門試験▶土木・建築・電気・機械

### 【試験会場】

秋田会場▶県社会福祉会館(旭北)

東京会場▶砂防会館(東京都千代田区)

【募集期間】 6月24日(月)~7月5日(金)

問い合わせ 人事課☎(888)5429

\*高卒程度試験などの日程は、市ホームページを  
ご覧ください。



## アンダー40正社員化 促進事業補助金

市内の事業所に勤務  
する40歳未満の非正規  
雇用者を、正規雇用に  
転換した事業主に対し  
て、1人あたり年20万  
円を3年間助成します。

詳しくは、市ホームページをご  
覧ください

■ 広報ID番号 10119740

● 問い合わせ 企業立地雇用課

☎(888)5734

## 新しい議長と副議長が 決まりました

秋田市議会5月臨時会で正副議長の選  
挙が行われ、新議長に岩谷政良氏が、新  
副議長に小野寺 誠氏が選ばれました。



いわや まさよし 議長

当選回数4回。予算決算  
委員会委員長などを歴  
任。70歳



おの でら まこと 副議長

当選回数5回。総務委員  
会委員長などを歴任。  
62歳

\*当選回数は秋田市議会議員としての回数。

## 市立病院の職員を 募集します

勤務時期は、①~⑦が来年4月  
以降、⑧が今年10月以降です。  
市立病院、市役所1階総合案内、  
各市民SC(中央・東部を除く)、駅  
東SC、秋田市東京事務所(千代田  
区)などで配布する受験案内書に  
従って手続きしてください。受験  
案内書は市立病院ホームページか  
らダウンロードできます。受け  
付けは6月21日(金)まで。

- ① 看護師・助産師▶20人程度
- ② 薬剤師▶若干名
- ③ 理学療法士▶1人

- ④ 作業療法士▶1人
  - ⑤ 言語聴覚士▶1人
  - ⑥ 診療放射線技師▶1人
  - ⑦ 臨床検査技師▶1人
  - ⑧ 事務職▶4人
- 受験資格▶昭和35年4月2日以降  
に生まれ、医療機関や民間企業な  
どにおける職務経験が、直近6年  
間で3年以上(9月30日までに3  
年に達する見込みを含む)のかた  
試験方法▶1次は書類審査。2次

試験方法▶適性検査(筆記)と面接を  
7月6日(土)に市立病院で実施

## 市立病院で 立体駐車場建設工事

市立病院の改築工事に先立ち、  
病院北東側で立体駐車場の建設工  
事を来年2月まで行っています。

工事中、川元松丘街区公園の一部  
を工事ヤードとして使用してお  
り、同公園から御休通りまでの区  
間で工事車両の通行が多くなつて  
います。ご不便をお掛けします  
が、ご協力をお願いします。

● 問い合わせ 市立病院新病院建  
設室☎(823)4171

は適性検査(筆記)と面接を7月20  
日(土)に市立病院で実施

● 問い合わせ 市立病院総務課  
☎(823)4171



6月4日▼10日  
「歯と口の健康週間」

今年  
の標語

いつでも  
続けけんこう 歯の力

健康な歯でよく噛むことは、生涯を通して健康面や生活の質に大きく関係しています。食べる、話すなど、豊かな人生を送るための基礎となる歯や口の健康について考えましょう。

保健予防課 ☎(883)1178

- ◆よく噛むとこんな効果がい！
- ▶唾液の量が増える
- ▶胃や腸での消化・吸収を助ける
- ▶むし歯・歯周病・口臭の予防
- ▶食べ過ぎ防止、生活習慣病予防
- ▶脳の活性化、認知症予防
- ▶やる気・集中力・体力が向上する
- ▶適度な咀嚼であごの発達を促す
- ▶噛むと増える唾液のはたらき
- ▶消化を助ける
- ▶飲み込みやすくする
- ▶粘膜を保護する
- ▶味覚を感じやすくする
- ▶むし歯を予防する
- ◆健診&相談でチェック！

①おとなの歯科健診

歯を失う2大要因は「むし歯」と「歯周病」で、それらは気づかない

うちに進行する病気で。症状がなくても健診を受けましょう。

対象▶今年4月1日から来年3月31日までに迎える誕生日当日の年齢が30・40・50・60・70歳のかた  
料金▶700円(70歳のかたは無料)

内容▶お口の検査とお手入れのアドバイス。受診したかたに、磨きにくい部分に便利な「ワンタフトブラシ」をプレゼントします

②後期高齢者歯科健診

対象▶昭和18年4月1日から昭和19年3月31日生まれのかた  
料金▶500円

内容▶歯の状態やお口の衛生状態、噛む力や飲み込みなどの機能検査、保健指導

\*①②の実施医療機関は、5月に全戸配布した「秋田市の健診ガイド」をご覧ください。

③歯科健康相談(随時)

内容▶歯科衛生士が、歯周病・むし歯・ブラッシング法などの相談に、電話で応じます(現在受診中のかたは、かかりつけ歯科医院にご相談ください)

相談電話▶平日の午前8時30分～午後5時に保健予防課へ。

☎(883)1178

子ども編



むし歯の原因は、

甘いもの(砂糖)の摂取、むし歯菌、歯の質の3つで

す。それぞれの原因に合った方法で、むし歯を予防しましょう。

子ども健康課 ☎(883)1174

★だから飲食を控えよう  
砂糖はむし歯菌の活動に欠かせません。だからと飲食するのは控えましょう。ジュースやイオン飲料にも注意が必要です

★食後の歯磨きで

むし歯菌を減らそう  
歯ブラシを小さく、小刻みに動かすのがポイント。すき間のな

★フッ化物で質の強い歯を作ろう  
フッ化物を歯に塗ると歯の質が強くなり、むし歯を予防する効果があります

▶対象者に、歯科医院で無料で1回フッ化物を塗ってもらえる塗布受診券を交付しています。期間内に忘れずに受けましょう

【対象と受けられる期間】

- 2歳児▶2歳児歯科健診時
- 3歳児▶3歳児健診受診日から2か月後の末日
- 4歳児▶誕生日から6か月後の末日
- 5歳児▶誕生日から6か月後の末日

風しん抗体検査などの

クーポン券を送付します

昭和47年4月2日から昭和54年

4月1日生まれの男性を対象に、風しん抗体検査・定期予防接種のクーポン券を6月上旬頃に送付します。医療機関または健診機関で、無料で風しん抗体検査を受けることができ、また、検査の結果、抗体価が低い場合、無料で予防接種を受けることができます。

なお、来年度の送付対象となる昭和37年4月2日から昭和47年4月1日生まれの男性のうち、今年度に抗体検査を希望するかたはご相談ください。

●問い合わせ

健康管理課 ☎(883)1179

地震に備え、住宅の耐震診断・耐震改修を

木造住宅の耐震診断を希望するかたに、自己負担1万円で耐震診断士を派遣します。また、耐震改修工事を行う場合、費用の一部を上限50万円まで補助します。

対象▶昭和56年5月31日以前に市内に建てられた木造戸建て住宅の所有者で、市税に滞納がないかた

【募集戸数と受付期間】

- ・耐震診断士の派遣  
8戸/1月31日(金)まで
- ・耐震改修工事費用の補助  
2戸/12月20日(金)まで

●問い合わせ  
建築指導課 ☎(888)5769



令和元年5月1日現在(平成27年国勢調査の結果を反映した数値)( )内は前月比

【人口】306,804人(+860)…男▶144,586人(+499)/女▶162,218人(+361) \* 1年前の人口▶308,982人  
4月分…出生▶161人/死亡▶293人/転入▶1,941人/転出▶949人

【世帯】136,734世帯(+912)





## 地域づくり交付金 後期募集を受け付け

「地域づくり交付金」の後期分の申請を受け付けます。職員が各地区コミュニティセンターを巡回して相談に応じます。交付希望団体は、事前に各地域の市民SCにお問い合わせください。

**対象事業**▼地域団体による防災や防犯、交通安全、環境整備、世代間交流などの活動で、新規またはこれまでの活動の拡充となる事業  
**交付額**▼5万円以上50万円以下  
**申請期間**▼6月17日(月)～28日(金)

### 【各市民SCの連絡先】

- ▼中央 ☎(888)5643
- ▼東部 ☎(853)1063
- ▼西部 ☎(888)8080
- ▼南部 ☎(838)1213
- ▼北部 ☎(845)2261
- ▼河辺 ☎(882)5161
- ▼雄和 ☎(886)5550

## 新成人のつどい 運営協力委員を募集

来年1月12日(日)に、CNAアリア★あきたで開催する「新成人のつどい」の進行や、催しの企画などを行う運営協力委員を3人募集します(書類選考による)。

なお、運営協力委員は学校推薦

を含め8人の予定です。

**対象**▼市内に住む平成11年4月2日～12年4月1日生まれで、5回程度の会議(原則、平日の午後6時30分～8時)に出席できるかた  
**応募方法**▼はがき、封書、Eメールのいずれかで、住所・氏名・性別・電話番号・学校名または勤務先・応募機を、6月28日(金)(必着まで)お知らせください。

〒010-8560  
秋田市教育委員会生涯学習室  
Eメール ro-edf@city.akita.akita.jp  
●問い合わせ  
生涯学習室 ☎(888)5810

## 認可外保育施設を運営 する場合は届出を

児童福祉法により、1人でも乳幼児を保育する認可外保育施設(ベビーシッター事業などの居宅訪問型保育事業を含む)を運営する場合は、事業開始から1か月以内に市への届出が義務付けられています。

これまで、届出の対象外施設であった「企業や病院などにおいて、その従業員の乳幼児のみを預かる施設」についても、7月1日(月)以降は届出が必要となります。また、これらの施設で、届出事項に変更があった場合や施設を廃止・休止する場合も届出が必要です。

なお、居宅訪問型保育事業や1日に保育する収容児の数が5人以下の施設は、研修の受講状況も届出事項です。

●問い合わせ  
施設指導室 ☎(888)5695

## 7月から公共施設などで 敷地内禁煙が必要に

健康増進法の一部改正により、学校や児童福祉施設、病院・診療所、行政機関の庁舎などは「敷地内禁煙」とすることとされました。

なお、受動喫煙を防止するため必要な措置がとられていれば、屋外に喫煙場所を設置することもできますが、推奨するものではありません。詳しくは、市ホームページをご覧ください。

■広報ID番号 1020111  
●問い合わせ  
保健予防課 ☎(883)1178

## 土砂災害の恐れのある 区域からの移転に補助

土砂災害の恐れがある区域から、安全な場所へ移転する際の費用の一部を補助します。今年度内に完了するものが対象です。申請期限は12月2日(月)。申請前に事前協議が必要です。

**対象住宅**▼次の区域のいずれかにあり、区域に指定される前から建てられている住宅

- ①「秋田市災害危険区域に関する条例」の第2条で指定した区域
- ②「秋田県建築基準条例」の第2条で指定した区域および第4条で建築が制限される区域
- ③土砂災害特別警戒区域

**補助限度額**  
・危険住宅の除却費(取り壊しなど)など：1戸あたり80万2千円  
・危険住宅に代わる住宅の建設または購入費(借入金利子相当額)：1戸あたり415万円(建物319万円、土地96万円)

●問い合わせ  
住宅整備課 ☎(888)5770

## 都市計画道路 大浜上新 城線の事業説明会

秋田港(飯島字古道)から秋田北I・C付近(上新城中字南波掛)までを事業区間とする「都市計画道路 大浜上新城線」の事業説明会を行います。どちらも同じ内容です。直接会場へお越しください。

**飯島地区コミセン**▼6月20日(木)  
午後3時～午後6時30分  
**下新城地区コミセン**▼6月21日(金)  
午後3時～午後6時30分  
●問い合わせ 秋田地域振興局企画・建設課 ☎(860)3441



## 水道事業

### 安全な水道水の安定給水のために

- ▶災害が発生した際も安定的に水道水を供給できるよう、老朽化した配水管を耐震管に交換します
- ▶病院などの重要給水施設や、各配水ブロックに水道水を安定供給するため、配水幹線の整備を進めます

### 【収益的収支】

水道水をつくり、みなさまへお届けするための予算

◆収入 77億1,734万円

水道料金 66億5,099万7千円

受託工事収益など 10億6,634万3千円

◆支出 71億7,072万1千円

減価償却費など 26億4,930万8千円

水を供給するための費用  
41億6,900万2千円

借入金の利息 3億5,241万1千円

収支差引額 5億4,661万9千円

借入金返済などのために使用する予定です

### 【資本的収支】

水道施設を整備するための予算

◆収入 15億31万3千円

国などからの借入金 10億1,690万円

水道加入金など  
3億9,151万3千円

国の補助金 9,190万円

◆支出 45億1,831万5千円

水道管の布設や施設整備などの費用  
30億7,504万3千円

借入金の返済  
14億4,327万2千円

不足額 30億1,800万2千円

損益勘定留保資金などで補てんします



# 上下水道の広場



令和元年度予算のあらまし

良質なサービスの提供に努めます

水道・下水道・農業集落排水事業は、みなさまからいただいている水道料金や下水道使用料などをおもな収入として運営しています。人口の減少や節水器具の普及などにより収入の大幅な増加が望めない中、老朽化した施設を新しくするために多額の費用がかかるなど、経営環境は厳しい状態です。

これらを踏まえ、上下水道局では、一層の効率的な企業経営に努め、これからも良質なサービスを提供するとともに、災害に強い上下水道施設の整備を進めてまいります。令和元年度予算の概要は次のとおりです。

上下水道の広場では、みなさまからの意見、ご質問などをお待ちしています。  
〒010-0945 川尻みよし町14-8  
上下水道局総務課経営企画係

☎(023)8434

FAX(024)7414

Eメール ro-wrnn@city.akita.akita.jp

広報ID番号 1000106

◆「広報ID番号」は、秋田市ホームページ画面でのページ検索の際に入力してください





## 排農業 水業集 事集落 業落

農業集落の快適な生活環境を確保するために

- ▶事業の効率化を図るため、処理場の統合を進めます
- ▶公共下水道と農業集落排水の計画区域外では、市が浄化槽を設置し、維持管理を行います

### 【収益的収支】

使った水をきれいにして、水路や川へ返すための予算

◆収入 7億8,978万7千円

施設使用料 1億3,937万5千円



◆支出 7億8,762万円

施設を維持管理する費用 2億7,176万8千円

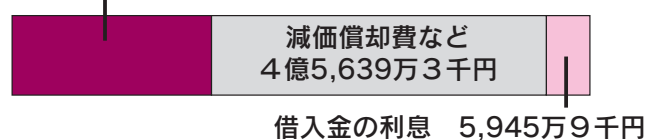

収支差引額 216万7千円

借入金返済などのために使用する予定です

### 【資本的収支】

排水施設を整備するための予算

◆収入 2億5,771万4千円

国などからの借入金 4,610万円

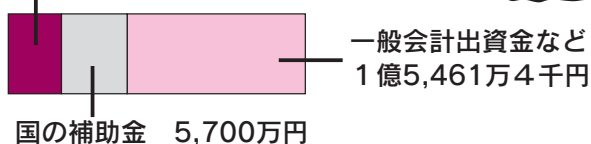

◆支出 4億8,358万8千円

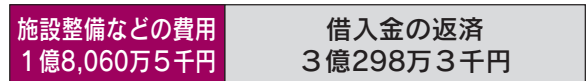

不足額 2億2,587万4千円

損益勘定留保資金などで補てんします

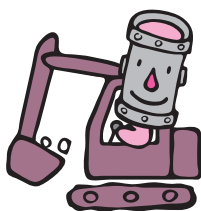

## 下 水 道 事 業

生活環境の改善のために

- ▶衛生的な生活を送るため、トイレや台所などからの生活排水を処理場まで送る污水管や、雨水による浸水を防ぐ雨水管を整備します
- ▶ポンプ場や処理場などの老朽化した設備を新しくします

### 【収益的収支】

使った水をきれいにして、川へ返すための予算

◆収入 109億3,913万8千円



◆支出 99億5,292万1千円

下水道を維持管理する費用 35億2,816万3千円



収支差引額 9億8,621万7千円

借入金返済などのために使用する予定です

### 【資本的収支】

下水道施設を整備するための予算

◆収入 54億9,509万円

国などからの借入金 33億2,020万円

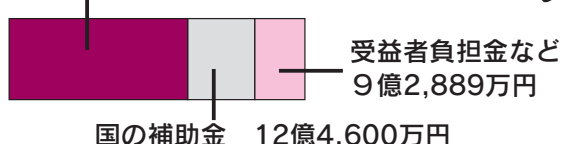

◆支出 98億992万7千円

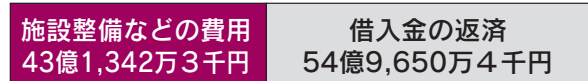

不足額 43億1,483万7千円

損益勘定留保資金などで補てんします





# 上下水道の広場

水道料金などに消費税10%が適用されます

10月1日から消費税が10%になることに伴い、水道料金、下水道使用料、水道加入金などにも消費税10%が適用されますのでご理解の程お願いします。

前年から継続して水道、下水道などを使用し、10月または11月に検針を行う場合は、適用税率を8%とする経過措置がとられます。10%が適用されるのは12月または1月の検針分からになります。

◆問い合わせ お客様センター

☎(023)8431

検針月別の例

1月	12月	11月	10月	9月	8月	検針月
			← 検針日 →	← 使用期間 →		10月検針分 適用税率8%
		← 検針日 →	← 使用期間 →			11月検針分 適用税率8%
	← 検針日 →	← 使用期間 →				12月検針分 適用税率10%
← 検針日 →	← 使用期間 →					1月検針分 適用税率10%

\*水道の使用開始日が10月1日以後のお客さまには、10月または11月検針分から10%が適用されます。

\*水道加入金に10%が適用されるのは、10月1日以後に給水装置の新設・改造の申し込みをした場合になります。9月30日までに申し込みをした場合は8%です。詳しくは給排水課へ。

☎(023)8432

毎月支払いもできる便利な口座振替をご利用ください

メーターの検針は2か月に1度ですが、口座振替をご利用のお客さまは、料金を2分割し、1か月ごとに引き落とされる毎月支払いができます。

【毎月支払いの申込方法】

▼口座振替をご利用のお客さま

お客様センターへ電話でお申し込みください  
▶納入通知書でお支払いのお客さま

▶口座振替の申し込みの際、口座振替申込書の毎月支払いの受付欄にご記入ください

◆問い合わせ お客様センター

☎(023)8431

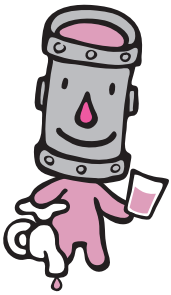

6月26日  
口座振替

〇〇銀行  
普通預金通帳  
水乃環太郎

30,000円

2か月  
ごとのお支払い

6月3日  
検針  
30,000円

7月26日  
口座振替

〇〇銀行  
普通預金通帳  
水乃環太郎

15,000円

6月26日  
口座振替

〇〇銀行  
普通預金通帳  
水乃環太郎

15,000円

毎月のお支払い

6月3日  
検針  
30,000円

応募して募ね



水に関するポスター！  
絵画、カンちゃんぬり  
えの作品を募集します

小学4～6年生を対象とした「水に関するポスター・絵画コンテスト」と、保育所や幼稚園のお子さんを対象とした「カンちゃんぬりえ展」を開催します。

作品の募集については、各学校・保育所・幼稚園にお知らせしているほか、市ホームページでもご覧いただけます。応募者全員に参加賞もありますので、ぜひご応募ください！

【広報ID番号 10001006】

排水設備工事責任技術者試験

【講習】9月27日(金)

午前9時30分～午後3時30分

【試験】11月1日(金)午前10時～正午

会場▶いずれも秋田県JABビル(八橋)

受験手数料▶6千円

申し込み▶上下水道局(川尻)1階の給排水課にある用紙で、7月8日(月)から19日(金)までの平日に同課へお申し込みください。用紙は、秋田県下水道協会ホームページからもダウンロードできます。  
<http://www.gs-akita.com>

◆問い合わせ 秋田県下水道協会事務局

☎(064)1427



## 下水に流してはいけないもの

お客さまが台所・トイレ・風呂などから流した下水は、下水処理場、農業集落排水処理施設などで、微生物の力を借りて処理されています。

除草剤・農薬などの薬品を下水道に流すと、微生物が死滅するなど、処理に悪影響を及ぼします。下記のものは絶対に流さないでください。

- 有害・有毒物(農薬、殺虫剤、その他の廃液など)
- 危険物(ガソリン、シンナーなど)
- トイレトーパー以外の繊維物(紙おむつ、生理用品、キッチンペーパーなど)
- 固形物(野菜くず、食べ残しの生ごみなど)
- 廃油(天ぷら油、サラダ油など)

問い合わせ 下水道施設課 ☎(864)1401



## 漏水調査にご協力ください

6月上旬から12月上旬まで、次の地区で道路や宅地内の水道管の漏水調査(無料)に、上下水道局が委託した会社の調査員が伺います。

調査員は、秋田市上下水道局発行の身分証を携帯しています。ご不在の場合でも、水道メーターを確認させていただきますのでご了承ください。

◆問い合わせ 水道維持課漏水防止係

☎(023)8433

【調査地区】金足、下新城、上新城、飯島、土崎、将軍野南、外旭川、新藤田、旭川、浜川、濁川、手形、泉、寺内、八橋、高陽、中通、千秋、川元、川尻、大町、山王、旭南、

榎山、茨島、南通、牛島、大住、仁井田、新屋、浜田、豊岩、下浜、(以下雄和)榎川、戸賀沢、(以下河辺)北野田高屋、諸井、和田、赤平、大沢、神内、大張野、高岡、戸島、豊成、畑谷、松淵

\*地区の一部で、調査対象外の町内もあります。

## 宅地内の漏水点検は定期的に

宅地内で漏水が発生すると、漏水した水量分の水道料金・下水道使用料は、原則としてお客さまの負担になります。定期的に漏水の点検をしましょう。

◆問い合わせ お客様センター

☎(023)8431

## 【漏水の確認方法】

- ① 屋内と屋外のすべてのシャコを閉める
- ② 水道メーターのパイロット(下のイラストの赤丸部)が回転しているか確認する

↓ シャコを閉めていてもパイロットが回転する場合は、漏水の可能性があらわれます。回転してなくても、「最近、水道料金が増えた」など不安を感じたときは、お客様センターへお問い合わせください。

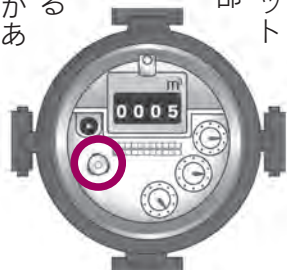

(メーターは一例)

## 私道に公共下水道を整備します

公共下水道の事業計画区域内の私道で、次の要件を満たす場合は、市が公共下水道を設置します。整備などをお考えのかたは、早めにご相談ください。

◆問い合わせ 下水道整備課

☎(864)1455

## 【整備の要件】

- ▼ 公共下水道が設置されている道路に接続されている
- ▼ 幅員が1.8メートル以上ある
- ▼ 所有者の異なる家屋が2棟以上ある
- ▼ 私道敷地の所有者、その他の権利者全員が公共下水道の設置を了承している
- ▼ 私道沿線の受益者全員(図の場合はAとB)が、受益者負担金の納付について同意している

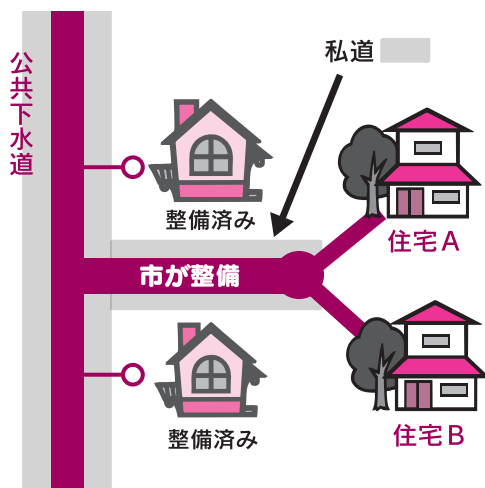



## 親子で遊ぼう！

★参加無料

★直接会場へ



会場	催し(お子さんの対象)	内容	日時
子ども未来センター(アルヴェ5階) ☎(887)5340	おはなし会(就学前)	絵本の読み聞かせ	6/11(火)10:30~11:00
	ぴよんぴよん広場(1歳7か月~3歳)	ママと一緒にエコバッグ作り	6/13(木)10:30~11:10
	よちよち広場(7か月~1歳6か月)	初めてのクレヨン遊び!	6/20(木)①10:15~②10:50~
中央子育て交流ひろば ☎(888)5652	ころころマカロンのおへや(0~1歳)	交通安全教室	6/13(木)10:30~10:50
	おたのしみポケット(就学前)	七夕飾りを作ろう	6/20(木)10:30~10:50
東部子育て交流ひろば☎(853)1082	ぱるぱる工作(就学前)	七夕飾り作り(受付は10:30まで)	6/12(水)10:30~10:50
西部子育て交流ひろば☎(826)9007	「拡大版」わくわくシアター-む(就学前)	2階和室で。絵本や手遊び、季節の歌	6/20(木)10:00~12:00
南部子育て交流ひろば☎(838)1216	ぼかぼか-む(就学前)	劇とふれあい遊び	6/12(水)10:30~11:00
北部子育て交流ひろば ☎(893)5985	つくってポン!(就学前)	お風呂で遊べるおもちゃ作り(先着20組)	6/19(水)10:30~11:00
	おうた・おはなしタイム(就学前)	手遊びや季節の歌・絵本で楽しもう!	6/21(金)10:30~10:45
河辺子育て交流ひろば☎(882)5146	はっぴいる-む(就学前)	季節の歌や手遊び	6/18(火)10:30~10:50
雄和子育て交流ひろば ☎(886)5530	親子あそびぐーちよきばあ(就学前)	パネルシアターと講座「夏の感染症と予防」	6/11(火)10:30~10:50
	ぐんぐん~身体測定~(就学前)	身体測定・記録カードあり	6/14(金)9:00~11:30
	おもちゃのチャチャチャ工作(就学前)	お米ねんど遊び。エコ講話も	6/25(火)10:30~10:50
ほくとライブラリー-明徳館☎(832)9220	明徳館子ども広場(3歳~小2)	大型紙芝居・人形劇など(定員60人)	6/9(日)11:00~11:40
フォンテ文庫(フォンテAKITA6階) ☎(893)6167	バンドのえほん修理屋さん(どなたでも)	破損した絵本の修理	6/15(土)10:30~12:00
	作ってあそぼう工作会(2歳~小3)	「それいけ!ロケット!」作り	6/15(土)11:30~12:00
子ども広場(フォンテAKITA6階) ☎(893)6075	スマイルベビー(0歳)	はじめての七夕を楽しもう	6/17(月)10:30~11:00
	スマイルキッズ(1歳以上)	お星さまとあそぼう	6/24(月)10:30~11:30

のプチギフトを進呈します。

**妊婦さんの対象**▶①妊娠届を提出するかた、②ネウボラ以外で妊娠届を提出したかた、または転入したかた

**開設日時**▶6月22日(土)9:00~12:00  
(面接は20分程度)

**申込**▶秋田市版ネウボラ(子ども健康課内)☎(883)1175

## 保育所開放で遊ぼう!

■保育所開放(0~5歳の親子が対象)  
6月19日(水)9:45~11:00、川添保育所で。☎(886)2139

■赤ちゃんルーム(6月分)

将来の保護者、祖父母が対象です。

①13日(木)9:45~11:00、河辺保育所で。離乳食見学。☎(882)3056

②18日(火)13:30~15:00、寺内保育所で。救命講習会。☎(863)6253

③20日(木)9:45~11:00、雄和中央保育所で。読み聞かせ。☎(886)2595

## 子ナビ(子育てナビゲーター)の巡回相談

妊婦さんや就学前のお子さんがあるご家庭のかたを対象に、子育ての悩みや保育所入所などの相談に応じます。時間は10:00~12:00。

★会場と相談日(いずれも6月)

■中央子育て交流ひろば▶11日(火)・25日(火)

■子ども広場(フォンテAKITA6階)▶17日(月)

■河辺子育て交流ひろば▶18日(火)

■北部子育て交流ひろば▶21日(金)

■西部子育て交流ひろば▶26日(水)

問▶子ども未来センター☎(887)5340

## ファミサポ協力会員向け救命講習

日時▶6月26日(水)9:30~12:30 会場▶アルヴェ4階洋室C 定員▶50人

申込▶6月10日(月)から21日(金)まで秋田市ファミリー・サポート・センター

☎(887)5336

## 地域で育児★

太字の( )内はお子さんの

対象。問い合わせ先の◎

は、各地区の主任児童委員さんの印。

■ほっと広場(0~5歳) 6月10日(月)・24日(月)、10:00~11:30、広面児童館で。保険料1家族各50円。

問▶代表の堀江さん☎(837)0584

■泉のすこやか学級(就園前) 6月11日(火)、7月9日(火)、10:00~11:30、泉児童センターで。年会費1,000円。

申込▶◎柴田さん☎090-7668-7217

■にこにこキッズ(就学前) 6月12日(水)10:00~11:30、寺内児童センターで。問▶◎佐川さん☎(823)1228

■さくらっこクラブ(就園前) 6月14日(金)、7月12日(金)、10:00~12:00、桜児童センターで。

問▶◎西川さん☎090-5235-3120

■しゃぼんだま広場(就学前) 6月

14日(金)10:00~11:30、四ツ小屋児童センターで。

問▶◎伊藤さん☎090-9742-6340

■港北ママクラブ(就園前) 6月14日(金)・21日(金)・28日(金)、10:00~11:30、港北児童センターで。

問▶◎平澤さん☎(845)4014

■築山きりんクラブ(就学前) 6月18日(火)10:00~、ならやま認定こども園で。笹まき会への参加。

申込▶◎狩野さん☎090-4311-7555

■チャイルド中通(就園前) 6月18日(火)・25日(火)、7月2日(火)・9日(火)、10:00~11:30、中通児童館で。

問▶◎高橋さん☎090-2982-0427

■おおすみキッズ(就学前) 6月20日(木)10:00~12:00、大住児童館で。

問▶◎小松さん☎(839)5189

■あおぞらキッズ(就学前) 6月23日(日)10:00~11:30、外旭川児童センターで。保育士と遊ぼう。

問▶◎船木さん☎(868)1902

.....

■小さなてしごと「水引細工作り」(就学前) 6月16日(日)10:30~11:30、子ども広場(フォンテAKITA6階)で。定員4組(抽選)。

申込▶Eメールで、保護者の氏名、電話番号とお子さんの氏名・年齢(月齢)を6月12日(水)までお知らせください。子ども広場☎(893)6075

Eメール hirobateshigoto@gmail.com





\*料金の記載がないものは無料です。\*申込方法がないものは直接会場へ。  
\*文中「SC」はサービスセンターの略。

各子育て交流  
ひろばの場所

中央＝市役所2階、東部・南部・雄和＝各市民SC1階  
西部・北部・河辺＝各市民SC2階

## 子ども健康講座

栄養士が離乳食・幼児食のすすめ方について話します。育児相談も。

**対象**▶就学前のお子さんと保護者 **日時**▶6月19日(水)14:00～15:00 **会場**▶南部子育て交流ひろば **先着**▶8組  
**申込**▶6月10日(月)9:00から南部子育て交流ひろば☎(838)1216

## ベビーヨガでリラックス♪

①＝**対象**▶生後6か月～1歳11か月のお子さんと保護者 **日時**▶6月19日(水)10:00～11:00 **会場**▶東部市民SC2階和室 **先着**▶15組

**申込**▶6月11日(火)9:00から東部子育て交流ひろば☎(853)1082

②＝**対象**▶生後4～8か月のお子さんと母親 **日時**▶6月26日(水)・27日(木)、10:00～11:00 **会場**▶西部市民SC2階和室 **先着**▶各12組

**申込**▶6月13日(木)9:00から西部子育て交流ひろば☎(826)9007

## ベビーマッサージと育児相談

**対象**▶生後2～6か月のお子さんと母親 **日時**▶6月27日(木)10:30～11:30 **会場**▶アルヴェ4階和室 **先着**▶15組

**申込**▶6月18日(火)9:00から子ども未来センター☎(887)5340



## ママのリフレッシュタイム(骨盤体操)

**対象**▶就学前のお子さんの保護者 **日時**▶6月26日(水)10:30～11:30 **会場**▶河辺市民SC3階和室 **先着**▶8人  
**申込**▶6月19日(水)10:00から河辺子育て交流ひろば☎(882)5146

## キタスカで待ってるよ♪

会場は北部市民SC(キタスカ)2階和室。申し込みは北部子育て交流ひろばへ。☎(893)5985

①**アロマで虫よけ作り** **対象**▶生後2～6か月のお子さんがあるアロマ初心者の母親 **日時**▶7月17日(水)10:00～11:00 **参加費**▶500円 **先着**▶4組  
**申込開始**▶6月20日(木)9:30から

②**ママのおしゃべりタイム** **対象**▶生後2か月～1歳の誕生日前までのお子さんと満35歳以上の母親 **日時**▶7月19日(金)10:00～11:00 **先着**▶6

組 **申込開始**▶6月18日(火)9:30から

## 育児のこと、いろいろ

会場は八橋の市保健センター(③は市保健所2階)。申し込みは子ども健康課へ。☎(883)1174・1175

①**産後のママトーク** 産後の心や身体について。**対象**▶産後6か月頃までの母親(お子さんも一緒に) **日時**▶6月18日(火)10:00～11:30 **先着**▶10組

②**育児相談**  
**対象**▶乳幼児と保護者 **日時**▶6月24日(月)9:00～12:00 **先着**▶3組

③**プレママトーク** 妊娠・出産や子育てについて。**対象**▶妊娠35週頃までの妊婦さん **日時**▶6月27日(木)10:00～11:00 **先着**▶10人

④**歯ッピーマウス** 仕上げみがきの個別指導など。**対象**▶1～3歳のお子さん **日時**▶6月28日(金)10:00～11:30 **先着**▶10組

⑤**歯ッピーバースデイ** 歯みがきレッスン、歯科衛生士や栄養士によるお話など。**対象**▶生後11か月～1歳1か月頃のお子さん **日時**▶7月17日(水)10:00～11:30 **先着**▶25組

## 乳幼児健康診査

子ども健康課☎(883)1174



### ◆4か月・7か月・10か月児健診

**対象**▶4・7・10か月になった日から、それぞれ満5か月・満8か月・満11か月になる前日までのお子さん  
**会場**▶母子健康手帳別冊に記載した協力医療機関

### ◆1歳6か月児健診

**日時と会場**▶右上表参照 **持ち物**▶母子健康手帳とアンケート(事前に記入してください)、バスタオル

◆**3歳児健診** 視力・聴覚検査は自宅で行ってきてください。

**日時と会場**▶右上表参照 **持ち物**▶母子健康手帳とアンケート(事前に記入してください)、尿検査セット(尿を容器に採って)、バスタオル

\*1歳6か月児・3歳児健診のアンケートは、健診の前の月に郵送します。届かない場合は子ども健康課(八橋の市保健所2階)にご連絡ください。また、都合により別地区の日を受けたい場合もご連絡を。

## 1歳6か月児・3歳児健診の 対象地区ごとの健診日

### ■旧秋田市の各地区

**受付時間**▶12:45～13:30 **会場**▶市保健センター(八橋) **対象**▶1歳6か月児健診…平成29年12月生まれの1歳7か月児、3歳児健診…平成28年1月生まれの3歳6か月児

### ■旧秋田市の対象地区と健診日

<b>対象地区</b>	寺内・八橋・泉・保戸野・山王・川尻・川元・旭南・旭北・高陽・大町・中通・南通・楢山
<b>健診日</b>	1歳6か月児健診▶7月3日(水) 3歳児健診▶7月18日(木)

<b>対象地区</b>	旭川・外旭川・新藤田・濁川・添川・山内・仁別・千秋・手形・蛇野・手形山・東通・広面・柳田・下北手・太平・横森・桜・桜ガ丘・桜台・大平台・上北手・山手台・南ヶ丘
<b>健診日</b>	1歳6か月児健診▶7月4日(木) 3歳児健診▶7月19日(金)

<b>対象地区</b>	土崎・港北・將軍野・飯島・金足・上新城・下新城
<b>健診日</b>	1歳6か月児健診▶7月11日(木) 3歳児健診▶7月23日(火)

<b>対象地区</b>	牛島・卸町・大住・仁井田・御野場・四ツ小屋・御所野・茨島・新屋・勝平・豊岩・浜田・下浜・向浜
<b>健診日</b>	1歳6か月児健診▶7月12日(金) 3歳児健診▶7月24日(水)

### ■河辺・雄和の各地区

**受付時間**▶12:45～13:30 **会場**▶河辺総合福祉交流センター **対象**▶1歳6か月児健診…平成29年11・12月、平成30年1月生まれ、3歳児健診…平成28年1～3月生まれ  
**実施日**▶1歳6か月児健診…8月6日(火)、3歳児健診…9月18日(水)

## ネウボラの土曜窓口を開設

平日勤務などで、妊娠届の窓口である「秋田市版ネウボラ」(八橋の市保健所2階)への来所が難しい妊婦さんのために、土曜窓口を開設します(要予約)。面接した妊婦さんには、お祝い

下表の「(胸)」が付いた会場では「胸部検診」も実施します

胃がん・大腸がん巡回検診

地区	日時	会場	
金足	7月30日(火) 7:45~8:30	金足西小学校	
上新城	8月28日(水) 8:15~9:00	上新城地区コミセン	
下新城	7月25日(木) 6:30~7:15	下新城中野上公民館	
	8月28日(水) 6:30~7:15	下新城地区コミセン	
飯島	7月9日(火) 6:30~8:00	飯島地区コミセン	
	7月19日(金) 7:00~8:30	飯島鼠田公民館	
	7月25日(木) 8:00~8:45	飯島堀川公民館	
	7月27日(土) 6:30~8:30	秋田厚生医療センター	
	8月1日(木) 7:00~8:30	飯島小学校	
	8月20日(火) 6:30~8:30	秋田厚生医療センター	
	8月21日(水) 6:30~8:00	飯島地区コミセン	
	9月6日(金) 6:30~8:30	秋田厚生医療センター	
	港北	7月5日(金) 7:00~8:30	港北地区コミセン
		8月9日(金) 7:00~8:30	
土崎	8月7日(水) 7:00~8:30	北部市民サービスセンター	
	9月3日(火) 7:00~8:30	北部市民サービスセンター (胸)	
	10月11日(金) 7:00~8:30		
外旭川	7月11日(木) 7:00~8:30	外旭川地区コミセン	
	7月17日(水) 7:00~8:30	野村田中公民館	
	8月8日(木) 7:00~8:30	外旭川連合公民館	
	8月22日(木) 7:00~8:30	外旭川地区コミセン	
将軍野	7月18日(木) 7:00~8:30	将軍野地区コミセン	
	8月30日(金) 7:00~8:30		
寺内	7月10日(水) 7:00~8:30	寺内児童センター	
	7月24日(水) 7:00~8:30	寺内地区コミセン	
	8月29日(木) 7:00~8:30	寺内児童センター	
	9月24日(火) 7:00~8:30	寺内地区コミセン	
旭川	7月1日(月) 7:00~8:30	旭川地区コミセン	
	9月13日(金) 7:00~8:30		
	10月10日(木) 7:00~8:30		
泉	7月16日(火) 7:30~9:00	泉地区コミセン	
	11月12日(火) 7:30~9:00		
八橋	7月29日(月) 7:00~8:30	八橋小学校(胸)	
	11月5日(火) 7:00~10:00	市保健センター(胸)	
	11月6日(水) 7:00~10:00		
保戸野	7月18日(木) 6:00~7:00	保戸野児童館	
	9月6日(金) 6:00~7:00		
明德	8月27日(火) 7:30~9:00	明德地区コミセン	
	10月7日(月) 7:30~9:00		
広面	7月12日(金) 7:00~8:30	東部市民サービスセンター	
	7月30日(火) 6:30~8:00	東地区コミセン	
	8月7日(水) 7:00~8:30	城東中学校(胸)	
	8月27日(火) 6:30~8:00	東地区コミセン	

広面地区は右の表上に続きます。

地区	日時	会場
広面	9月18日(水) 7:00~8:30	東部市民サービスセンター (胸)
	10月16日(水) 7:00~8:30	
太平	11月7日(木) 7:00~8:30	東部市民サービスセンター
	8月20日(火) 6:30~7:15	八田稲作集団栽培組合格納庫(胸)
山谷	8月20日(火) 8:00~8:45	太平地区コミセン(胸)
	8月28日(水) 7:00~8:30	介護老人保健施設 山盛苑(胸)
下北手	9月19日(木) 7:00~8:30	下北手地区コミセン(胸)
上北手	8月26日(月) 6:30~7:15	古野公民館(胸)
	8月26日(月) 8:00~9:00	上北手地区コミセン(胸)
桜	10月1日(火) 7:00~8:30	桜ゴルフ(胸)
	11月11日(月) 7:00~8:30	桜ゴルフ
川尻	7月2日(火) 7:30~9:00	川尻地区コミセン
	9月26日(木) 7:30~9:00	
旭南	7月31日(水) 7:00~8:30	旭南小学校(胸)
茨島	10月2日(水) 7:00~8:30	コープあきた茨島店
	11月13日(水) 7:00~8:30	
榎山	7月22日(月) 7:00~8:30	榎山地区コミセン
	9月9日(月) 7:00~8:30	
	9月30日(月) 7:00~8:30	
牛島	7月16日(火) 7:00~8:30	南部市民サービスセンター別館
	10月3日(木) 7:00~8:30	
	11月8日(金) 7:00~8:30	
大住	8月19日(月) 7:00~8:30	大住小学校(胸)
	10月9日(水) 7:30~9:00	大住地区コミセン
御所野	9月10日(火) 7:00~8:30	御所野ふれあいセンター(胸)
	10月15日(火) 7:00~8:30	
御野場	7月3日(水) 7:00~8:30	御野場新町二丁目町内会館
	7月8日(月) 7:00~8:30	南部市民サービスセンター
	8月8日(木) 7:00~8:30	
	9月27日(金) 7:00~8:30	南部市民サービスセンター (胸)
勝平	10月31日(木) 7:00~8:30	
	7月1日(月) 7:30~9:00	勝平地区コミセン
	8月22日(木) 7:30~9:00	秋田市南浜地域活動支援センター
新屋	9月2日(月) 7:00~8:30	勝平地区コミセン
	11月15日(金) 7:30~9:00	
	7月19日(金) 7:00~8:30	
8月23日(金) 7:00~8:30		
9月5日(木) 7:00~8:30		
豊岩	10月8日(火) 7:00~8:30	
	11月1日(金) 7:00~8:30	豊岩地区コミセン
浜田	11月14日(木) 7:00~8:00	石田坂公民館
	9月17日(火) 7:00~8:30	浜田地区コミセン(胸)
下浜	9月25日(水) 6:30~7:15	八田公民館(胸)
	9月25日(水) 8:00~9:00	下浜地区コミセン(胸)



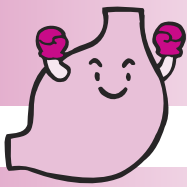

# 健康な今こそ受けよう **がん検診** **胃がん・大腸がん巡回検診**

秋田市の胃がん死亡率は、特に男性に多く、依然上位を占め、大腸がん死亡率も年々増加しています。

市では、胃がん検診車が各地区を巡回し、同時に大腸がん検診も行います。どの会場でも受診できますので、都合のよい会場で受けましょう。結果は約6週間後、本人へ郵送します。

- ◆日程は右のページ
- ◆どの会場でも受診できます

問▶保健予防課☎(883)1176

がん検診の割引制度については次のページに掲載しています

## 対象

秋田市に住民票があり、勤務先などで検診を受ける機会のない40歳以上のかた(昭和55年3月31日以前の生まれ) \*年齢は令和元年度中に迎える誕生日当日の年齢。

## 検診料

**胃がん**=1,300円(50代のかたは、18ページの割引制度により無料)  
**大腸がん**=700円(50代の偶数歳のかたは、18ページの割引制度により500円)

【いずれの検診も無料になるかたと検診の際の持ち物】

- ▶秋田市国民健康保険の加入者…国保の被保険者証
- ▶75歳以上のかた(昭和20年3月31日以前の生まれ)…健康保険証
- ▶生活保護世帯・支援給付世帯のかた…「医療のしおり」か「本人確認証」
- ▶世帯全員の市民税が非課税のかた…直近の「市民税・県民税(所得・課税)証明書」

\*市民税・県民税(所得・課税)証明書は、総合窓口(市役所1階)、市民税課(市役所2階)、各市民サービスセンター(中央・東部を除く)、駅東サービスセンター、岩見三内・大正寺の各連絡所で発行します。本人の身分を証明できるものを持って、「検診のため」と窓口で伝えると発行手数料はかかりません。

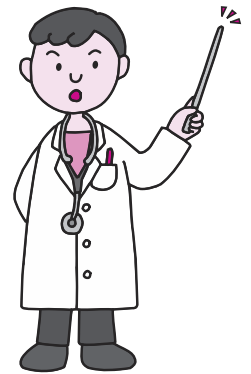

## 持ち物

健康保険証

## 検査内容

**胃がん**=問診、<sup>エックス</sup>X線検査(バリウム、発泡剤を飲みます)  
**大腸がん**=問診、便潜血検査(事前に採便容器に2日分採り、胃がん検診の受付時間内に提出してください)

【採便容器の配布場所と受付時間】

- ▶保健予防課(八橋の市保健所)、特定健診課・国保年金課(いずれも市役所1階)、各市民サービスセンター(中央を除く)、岩見三内・大正寺の各連絡所=平日の8:30~17:15
- ▶駅東サービスセンター=平日の9:00~17:15と土・日、祝日の9:00~17:00
- ▶各地区コミュニティセンター=9:00~21:00
- ▶金足地域センター=詳しくは施設にお問い合わせください

## 受診の際、ご注意ください

- 胸部検診と同じ日の場合、胸部を先に受けてください
- 検診前日の21:00以降から検診終了までは、飲食(ガムなども)・喫煙は避けてください(夜間にコップ1杯程度の水は可)。朝起きてからは、口の中を湿らせる程度で
- 血圧や心臓の薬を飲む場合、検診開始まで2時間以上あけて200ml以内の水で飲んでください
- 無地のTシャツか肌着1枚での撮影となります(服装により検査着に着替えてもらう場合あり)
- 次のかたは受診できません
  - ・以前バリウムで具合が悪くなったかた
  - ・妊娠しているか、妊娠の可能性のあるかた
  - ・授乳中で下剤を服用できないかた
  - ・当日インシュリンや血糖降下剤を使用したかた
  - ・体重130kg以上のかた
- 持病があるかたは、事前に主治医とご相談ください。また、自覚症状のあるかたは、検診ではなく医療機関を受診してください



# がん検診の 割引制度があります

市では、がん検診時の自己負担額を軽減するために、右表のとおり一定年齢のかたを対象とした、独自の割引制度を実施しています。

各検診の日程や内容などは、広報あきた5月17日号と同時配布した「秋田市の健診ガイド」(上の冊子)をご覧ください。保健予防課 ☎(883)1176



## 【検診を行う会場と通常料金】

- ◆**胃がん** 集団健診会場▶1,300円
- ◆**大腸がん**  
医療機関▶1,500円 集団健診会場▶700円
- ◆**乳がん**  
…医師との面談あり(一部の医療機関)  
▶40代が2,400円、50代が1,800円  
…医師との面談なし(一部の医療機関と集団健診会場)  
▶40代が1,900円、50代が1,200円
- ◆**子宮頸がん**  
医療機関▶1,800円 集団健診会場▶800円

■ 対象年齢別の割引内容 ■ \*記載のない検診は通常料金です。

胃 = 胃がん 大腸 = 大腸がん 乳 = 乳がん 子宮 = 子宮頸がん

対象年齢と生年月日	割引対象の検診と料金
59歳 (S35.4.1~36.3.31)	胃 無料 (乳・子宮 は検診対象外)
58歳 (S36.4.1~37.3.31)	胃 無料 大腸 500円 乳 1,000円
57歳 (S37.4.1~38.3.31)	胃 無料 (乳・子宮 は検診対象外)
56歳 (S38.4.1~39.3.31)	胃 無料 大腸 500円 乳 1,000円
55歳 (S39.4.1~40.3.31)	胃 無料 (乳・子宮 は検診対象外)
54歳 (S40.4.1~41.3.31)	胃 無料 大腸 500円 乳 1,000円
53歳 (S41.4.1~42.3.31)	胃 無料 (乳・子宮 は検診対象外)
52歳 (S42.4.1~43.3.31)	胃 無料 大腸 500円 乳 1,000円
51歳 (S43.4.1~44.3.31)	胃 無料 (乳・子宮 は検診対象外)
50歳 (S44.4.1~45.3.31)	胃 無料 大腸 500円 乳 1,000円
48歳 (S46.4.1~47.3.31)	乳 1,000円
46歳 (S48.4.1~49.3.31)	乳 1,000円
44歳 (S50.4.1~51.3.31)	乳 1,000円
42歳 (S52.4.1~53.3.31)	乳 1,000円
40歳 (S54.4.1~55.3.31)	乳 1,000円
38歳 (S56.4.1~57.3.31)	子宮 500円
36歳 (S58.4.1~59.3.31)	子宮 500円
34歳 (S60.4.1~61.3.31)	子宮 500円
32歳 (S62.4.1~63.3.31)	子宮 500円
30歳 (H1.4.1~H2.3.31)	子宮 500円



(胃・大腸・乳 は検診対象外)

## アタマと カラダの 健康教室

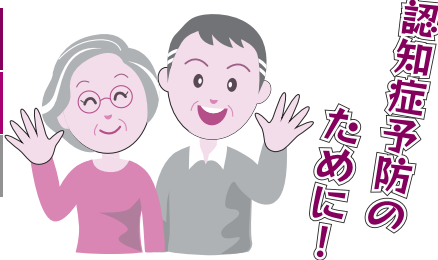

### 【対象】

市内在住の65歳以上で介護者なしで全日程参加できるかた(お住まいの地域に関係なく参加できます)

市内9箇所の地域包括支援センターで全12回の教室を実施します。時間は1回90~120分。同時に2つの動作をすることで認知症予防をめざす運動「コグニサイズ」や講話など。参加者同士で楽しみながら、「アタマとカラダ」を動かしてみませんか。

地域包括支援センターによって開始日時、場所などは異なります。詳しくは各センターへお問い合わせください。

## ★受講無料★定員各20人★

6月~11月に開催

下新城地域包括支援センター ☎(872)1300  
申込▶上記センターで受付中

7月~12月に開催

八橋地域包括支援センター ☎(883)1465  
泉地域包括支援センター ☎(896)5960  
東通地域包括支援センター ☎(884)1405  
旭川地域包括支援センター ☎(838)1011  
勝平地域包括支援センター ☎(883)3055  
牛島地域包括支援センター ☎(838)0304  
御所野地域包括支援センター ☎(826)0651  
飯島地域包括支援センター ☎(853)5820  
申込▶6月10日(月)から各センターへ





## いきいきサロン

対象は65歳以上のかた。時間は10:00～12:00。参加無料。動きやすい服装で直接会場へお越しください。

- 笑いヨガ 6月12日(水)、八橋老人いこいの家で。問☎(862)6025
- ADL体操 6月19日(水)、大森山老人とこどもの家で。問☎(828)1651

## 介護支援ボランティア登録講習会

介護保険施設などでボランティア活動を行い、集めたスタンプをポイントに換えると年間最大5,000円の交付金が受けられます。下記日時の講習会(いずれか1日)を受講してください。

対象▶65歳以上で要介護認定を受けていないかた 日時▶6月12日(水)、7月11日(木)、14:00～15:30 会場▶市老人福祉センター3階(八橋) 持ち物▶介護保険被保険者証と保険料230円 問▶秋田市社会福祉協議会☎(862)7445

# シニア映画祭



©2018「終わった人」製作委員会

会場▶ルミエール秋田(アルヴェ2階)

チケットは6月8日(土)から、ルミエール秋田で販売! 問い合わせ☎(884)7450

秋田市コインバス資格証明書または65歳以上で障害者手帳をお持ちの秋田市民のかたは、各回500円で鑑賞できます(チケット購入時にご提示ください)。その他のかたの料金は各回800円です。なお、各回上映前に暮らしに役立つミニ講座を開催します。

上映日程(先着各回180人)

上映時間はいずれも10:30～と13:30～の2回

- ★7月2日(火)▶「終わった人」/2018年公開  
出演: 館ひろし、黒木瞳ほか
- ★7月9日(火)▶「息子」/1991年公開  
出演: 三國連太郎、永瀬正敏ほか
- ★7月16日(火)▶「伊豆の踊子」/1963年公開  
出演: 吉永小百合、高橋英樹ほか
- ★7月23日(火)▶「日日是好日」/2018年公開  
出演: 黒木華、樹木希林ほか

## サンライフ秋田 `運動と趣味の教室、



対象▶19歳以上のかた(①⑧⑩⑭⑮⑯は女性のみ) 申し込み(先着順)▶6月8日(土)10:00からサンライフ秋田(八橋)へ。☎(863)1391

\*③④⑤⑥⑬、別途材料費などが必要です。

教室名	日程	受講料	定員
①骨盤調整エアロビクス	7/12(金)▶9/20(金)の金曜に10回、10:00～11:15	9,000円	25人
②やさしい社交ダンス	7/13(土)▶9/21(土)の土曜に10回、10:00～12:00	10,100円	26人
③バッチワーク10	7/ 4(木)▶9/12(木)の木曜に10回、10:00～12:00	10,100円	20人
④バッチワーク5	7/ 4(木)▶9/ 5(木)の木曜に 5回、10:00～12:00	5,050円	25人
⑤バッチワーク・ザ小物	7/11(木)▶9/12(木)の木曜に 5回、10:00～12:00	5,050円	25人
⑥フラワーアレンジメント	7/11(木)▶9/12(木)の木曜に 5回、18:30～20:30	5,050円	15人
⑦謡曲(喜多流)	7/13(土)▶9/21(土)の土曜に10回、14:00～16:00	8,100円	20人
⑧疲労回復と至福の時	7/13(土)▶9/21(土)の土曜に10回、10:30～11:45	9,000円	20人
⑨心と身体の本極拳	7/ 2(火)▶9/10(火)の火曜に10回、18:30～20:00	9,000円	20人
⑩オトナ女子のためのボディメイク	7/ 2(火)▶9/10(火)の火曜に10回、10:15～11:30	9,000円	25人
⑪フラダンス	7/ 4(木)▶9/12(木)の木曜に10回、18:30～19:45	9,000円	20人
⑫アフタヌーンフラダンス	7/ 4(木)▶9/12(木)の木曜に10回、14:45～16:00	9,000円	20人
⑬背骨コンディショニング	7/ 6(土)▶9/21(土)の土曜に10回、13:30～14:45	9,000円	15人
⑭バランスボールで姿勢を良くする教室	7/ 2(火)▶9/10(火)の火曜に10回、13:30～14:45	9,000円	15人
⑮心と身体を変えるピラティス	7/12(金)▶9/20(金)の金曜に10回、13:00～14:15	9,000円	15人
⑯気になるお腹をへこます教室	7/12(金)▶9/20(金)の金曜に10回、18:30～19:45	9,000円	15人

①がんサポート教室 医師による舌がんの病気と治療に関する話。

日時▶6月20日(木)13:00~14:00

②呼吸教室 放射線技師と臨床心理士によるCOPD(慢性閉塞性肺疾患)に関する話。

日時▶6月13日(木)13:00~13:40

③市立病院&あや「健康セミナー」 医師、薬剤師による心筋梗塞の話と医療相談会。

日時▶6月28日(金)15:00~16:10

### みんなの掲示板③

■来年度の小・中・高校の教科書(見本)展示会

日時▶6月14日(金)から29日(土)まで、9:00~17:00(月曜を除く)

会場▶県生涯学習センター(山王)

問▶県教育庁中央教育事務所

☎(860)3241

■消費税軽減税率制度説明会

制度や対策補助金(複数税率対応レジの導入支援)などについて。

日時▶6月14日(金)13:00~15:00

会場▶秋田ビューホテル4階。座席に限りがあります

問▶秋田南税務署☎(833)5262

■KHJ秋田ばっけの会

対象▶ひきこもりのかたと家族

日時▶6月8日(土)・15日(土)、

13:30~15:30(15日はひきこもりのかたのみ) 会場▶8日は市役所3階の中央市民SC洋室3、15日は県社会福祉会館心身障害者総合福祉センター2階和室・調理室

問▶同会事務局

☎090-9539-2365

■精神障がい者家族相談

ご家族の不安や悩みごとなど。

日時▶6月21日(金)10:00~15:00

会場▶市老人福祉センター2階和室(八橋) 問▶NPO法人秋田けやき会☎(863)4481

■傾聴サロン

話す機会が少ないかたの話に、親身に耳を傾けます。日時▶6月25日(火)10:00~16:00 会場▶中央市民SC音楽室4(市役所3階)

問▶ダンボの会の伊藤さん

☎(862)2959



## 南極の氷 贈呈式

日時 6月22日(土)10:45~12:30

会場 自然科学学習館(アルヴェ4階)

参加無料

直接会場へ

砕氷船「しらせ」が持ち帰った南極の氷に触ったり、ミネラルウォーターに入れて乾杯しよう(乾杯は当日先着30人)。

また、第59次南極地域観測隊(夏隊)に同行された、大曲工業高校教諭で工学博士の須田 宏さんによる講演も行います。

【問い合わせ】☎(887)5330

## 弥生っこ村で体験!

会場 御所野地蔵田遺跡(弥生っこ村)

◆おとなの土器づくり 日時▶6月17日(月)・18日(火)、10:00~16:00 材料費300円。弥生っこ村で土器づくり活動をしている「土器どきっこ会」のアドバイスで、弥生土器を作ります。1日のみの参加も可能です。土器は後日、野焼きして完成させます。

◆木柵を復元しよう! 日時▶6月29日(土)9:00~12:00

対象は小学生以上(小学4年生以下は保護者同伴)。参加無料。先着20人。木柵に自分の名前を入れることができます。

申込 6月10日(月)8:30から文化振興課☎(888)5607



## 今日はZOOっと猛禽類! わくわく探検ツアー

日時 6月29日(土)、10:00~12:00と13:00~15:00

会場 大森山動物園~あきぎんオモリンの森~

参加費 材料費500円+入園料720円(高校生以下無料)

環境省猛禽類保護センターとの共催イベント。対象は小学生以上。定員各20人。イヌワシやフクロウの飼育舎のほか、普段は見られない動物園のバックヤード(調理室、モニター室など)を案内するほか、フクロウなどを間近で観察しながら「お鷹ぼっぼ」の絵付け体験も! 【問い合わせ】☎(828)5508



申込 6月8日(土)から25日(火)までにFAXかEメールで、参加者の住所、氏名、年齢、電話番号を大森山動物園へお知らせください。FAX(828)5509 Eメール ro-inzo@city.akita.akita.jp

## 如斯亭庭園学習講座-文化財としての掛け軸の取扱い-

日時 6月15日(土)13:30~15:30

会場 旧秋田藩主佐竹氏別邸(如斯亭)庭園 入園料200円

テーマに沿った講話のほか、旧秋田藩主佐竹氏別邸(如斯亭)庭園の魅力と見どころの解説も行います。先着15人。希望者は、講座修了後に同庭園のボランティアガイドの会に入会できます。

申込 6月10日(月)9:00から佐竹史料館☎(832)7892

▶料金の記載がないものは無料です ▶申込方法がないものは直接会場へ

■文中「SC」はサービスセンターの略。

## 案内・健康

### 俳句や短歌などの作品募集

9月14日(土)に開催する「石井露月顕彰 全国俳句大会・第62回秋田市短詩型大会」への作品を募集します。詳しくは、市ホームページをご覧ください。**応募部門**▶俳句、短歌、詩、川柳 **参加費**▶1部門のみ1,000円、2部門以上2,000円  
**申込**▶応募用紙に必要事項を書いて参加費を同封の上、6月28日(金)まで郵送で、〒010-1223 雄和妙法字上大部48-1 ほくとライブラリー雄和図書館☎(886)2853  
**◆広報ID番号 1008591**

### 秋田LL大学園受講生募集

高齢期を充実して過ごすための講座(生きがい・健康づくり、介護予防など)。**対象**▶60歳以上のかた(平成29・30年度受講者は除く)  
**日時**▶6月から12月までに7回、

10:00~14:40。開講式は6月25日(火) **会場**▶県社会福祉会館(旭北) **受講料**▶3,500円 **先着**▶50人 **申込**▶6月14日(金)まで県社会福祉協議会☎(824)2888

### 市民スポーツ祭

■合気道体験教室  
**日時**▶6月12日(水)・14日(金)・19日(水)・21日(金)・26日(水)・28日(金)、18:30~ **会場**▶県立武道館  
**申込**▶秋田市合気道連盟の千葉さん☎090-4312-2239  
 ■グラウンド・ゴルフ大会  
**日時**▶7月7日(日)8:40~  
**会場**▶太平山リゾート公園グラウンド・ゴルフ場(グリーンパル)  
**参加費**▶1,000円 **申込**▶6月26日(水)まで秋田市グラウンド・ゴルフ協会の高橋さん☎(845)7338

### 危険物取扱者試験

**日時**▶7月21日(日)10:00~  
**会場**▶県社会福祉会館(旭北)、県生涯学習センター(山王) **試験料**▶甲種6,500円、乙種4,500円、丙種3,600円 **申込**▶市消防本部、各

消防署、消防試験研究センター秋田県支部(中通)にある受験願書で、6月7日(金)から20日(木)までに同支部へ。☎(836)5673

### 危険物取扱者保安講習

**対象**▶危険物取扱者免状を持ち、現在、危険物施設で危険物の取扱作業に従事しているかた **職種と開催日**▶①給油取扱所…7月12日(金)・23日(火)、8月7日(水) ②石油コンビナート…8月23日(金) ③一般(その他)…7月12日(金)・23日(火)、8月7日(水)・23日(金)  
**時間**▶①②は9:00~12:00、③は13:30~16:30 **会場**▶文化会館 **受講料**▶4,700円 **申込**▶市消防本部、各消防署、秋田県危険物安全協会連合会(山王)にある申請書で、6月10日(月)から21日(金)までに同連合会へ。☎(867)2245

### 市立病院の各種教室

会場は、①②が市立病院2階講堂(駐車場無料スタンプがあります)、③が西部市民SC3階大会議室。**問**▶市立病院☎(823)4171



今年のテーマ  
**Peace x Piece**  
 (ダブルピース)

15分  
 番組で  
 予習!

## 第22回 ヤートセ秋田祭 6月22日(土)・23日(日)

前祭22日=大町イベント広場▶12:00~18:00

本祭23日=通町▶10:30~17:30、大町イベント広場▶10:00~19:00

\*23日は会場周辺で交通規制を実施します。ご不便をおかけしますが、ご了承願います。

【問】ヤートセ秋田祭実行委員会☎(853)9372

## LOOK!

### 市政番組今月のオススメ

15分番組「わがまち大好き秋田市長です」  
 ~若もんが秋田を面白くする!

ヤートセ秋田祭~▶6/16(日)放送

よさこいで秋田の街を元気にしたいと奮闘する学生、歌って踊って、見る人にパワーを与えてくれる大学生チーム、地域の伝統を笑顔で伝える小学生チームを取材中! お楽しみに♪



テレビ	5分番組	ABS「こんにちは秋田市から」	土 11:40~ 日 11:55~
		AAB「いきいき秋田市から」	月 15:45~ 水 15:45~
		AKT「こんばんは秋田市から」	木 22:54~
*5分番組は秋田ケーブルテレビでも放送しています。			
15分番組	ABS「わがまち大好き秋田市長です」(手話通訳放送)	6/16 日	11:40~11:55
ラジオ	エフエム秋田「秋田市マンデー555」	日	17:55~
	ABSラジオ「秋田市今週のいちネタ」	火	10:30~
	エフエム檜台「午後スタ」	水	13:20~

\*最新の情報は、広報広聴課ホームページで。☎(888)5471  
<https://www.city.akita.lg.jp> ■広報ID番号 1001367



秋田公立  
美術大学の  
プチ情報コーナ  
アキビノ  
トリビラ

## デザインと 美術工芸の協奏

6月10日(月)  
まで開催中!

時間▶10:00~17:00(最終日は16:00まで)

会場▶アトリオン3階展示室B・C・D

秋田県デザイン協会と秋田市美術工芸協会の合同展覧会。それぞれの団体に所属する、秋田公立美術大学の孔鎮コンジン烈准教授と熊谷 晃准教授が、昨年度1年間の成果を発表しています。入場無料。美大企画課☎(888)8478



### みんなの掲示板②

■キタスカ講演会「次の自然災害から家族や地域を守るために今考えたいこと」日時▶6月15日(土)13:30~15:00 会場▶北部市民SC 先着▶150人

申込▶6月8日(土)9:00から北部地域住民自治協議会☎(846)1133

#### ■秋田空港開港記念イベント

子ども制服試着会、B級グルメ試食会など。ランウェイパトロールとプッシュバックカー体験は要申込(抽選)。日時▶6月16日(日)10:00~15:00 会場▶秋田空港

問・申込▶☎(886)3366

#### ■ウェスターファミリーコンサート

演奏はジャズユニット「Happy Tocoと仲間たち」。日時▶6月22日(土)14:30~16:00 会場▶西部市民SC1階多目的ホール

問▶西部地域住民自治協議会(西部市民SC内)☎(828)4217

#### ■秋田東謡会民謡発表会

日時▶6月23日(日)13:00~ 会場▶東部市民SC1階地域文化ホール 定員▶130人 問▶東部地域づくり協議会☎(853)1683

#### ■三曲演奏会(箏・三絃・尺八)

日時▶6月23日(日)14:00~ 会場▶アトリオン音楽ホール 入場料▶1,000円(高校生以下無料) チケット販売所▶caoca広場ほか 問▶秋田県三曲連盟事務局の杉山さん☎080-1687-2017

#### ■秋田北法人会の労務実務セミナー

日時▶6月24日(月)10:00~16:00 会場▶ユースパル 受講料(昼食・テキスト代含む)▶2,000円(非会員は3,000円) 定員▶70人 申込▶秋田北法人会☎(845)8078

### NPO・ボランティア初心者講座~そもそも編~

NPOやボランティアについての基礎知識を学びます。対象▶これから活動を始めるかた、テーマに関心のあるかた 日時▶6月26日(水)18:30~20:00 会場▶アルヴェエ1階音楽交流室D 定員▶30人 申込▶市民交流サロン

☎(887)5312

### 救命講習会

心肺蘇生法やAEDの使い方など。申し込みは6月8日(土)から。

#### ■会場が土崎消防署

対象▶中学生以上 日時▶6月22日(土)9:00~12:00 先着▶20人 申込▶土崎消防署☎(845)0285

#### ■会場が南部市民SC

日時▶6月23日(日)9:30~12:30 先着▶10人 申込▶秋田南消防署☎(839)9551

### みんなの掲示板①

■囲碁初段をめざす級位者のための教室 日時▶6月の10日(月)・17日(月)・24日(月)または13日(木)・20日(木)・27日(木)のいずれか、9:00~12:00 会場▶県生涯学習センター(山王) テキスト代▶1,000円 申込▶日本棋院・囲碁普及指導員の小松さん☎(862)5644

#### ■犬の歯みがき教室

日時▶6月16日(日)10:30~12:00 会場▶遊学舎ふれあい広場 材料費▶1,000円 先着▶15組(犬同伴) 申込▶秋田県愛玩動物協会の村上さん☎080-6607-4535

■8人制バレーボールC級審判員認定講習会 日時▶6月21日(金)

9:30~16:00 会場▶県スポーツ

科学センター(八橋) テキスト代▶600円 申込▶6月15日(土)まで 秋田市8人制バレーボール連盟の長谷川さん☎090-9425-2169

#### ■傾聴スキルとコミュニケーション力講座

日時▶6月30日(日)13:00~14:30 会場▶中央市民SC洋室4(市役所3階) 定員▶30人 申込▶秋田メンタルケアカウンセリング傾聴事務局の木場さん

☎080-3323-0222

## 催し

### 卸売市場開放デー

水産物や青果、花きを特別販売! 日時▶6月15日(土)9:00~12:00 会場▶卸売市場(外旭川) 問▶あきた市場マネジメント☎(869)5294

### 秋田城跡史跡探訪会

植物や野鳥を観察しながら史跡内を歩いてみませんか。日時▶6月22日(土)9:00~11:00 会場▶秋田城跡史跡公園(寺内) 先着▶15人 申込▶6月10日(月)8:30から 秋田城跡歴史資料館☎(845)1837

### ネイチャーウォーク

ガイドの説明を聞き、自然の素晴らしさに触れながら体力作り。河辺市民SCに集合し、バスで移動。対象▶18歳以上で全日程参加できるかた 日時▶6月27日(木)、7月18日(木)、9月26日(木)、10月17日(木)、9:00~16:00 会場▶仁井田堰、鶴養、抱返り溪谷(仙北市)ほか 定員(抽選)▶20人 申込▶6月10日(月)9:00から12日(水)17:00まで河辺市民SC☎(882)5171

# 情報チャンネルa

▶料金の記載がないものは無料です ▶申込方法がないものは直接会場へ

■文中「SC」はサービスセンターの略。

## 講座

### さとぴあで体験！(7月分)

会場は農山村地域活性化センターさとぴあ(③は農家民宿「重松の家(上新城)」)。申し込みは6月10日(月)10:00から。詳しくは、お問い合わせいただくかホームページをご覧ください。☎(893)3412

<https://satopia.akita.jp>

(開催日時、参加費、定員の順で記載)

①料理教室「秋田の畑からのイタリアン料理」(各日で内容が異なります)▶4日(木)19:00~21:30、18日(木)10:00~13:00、各1,000円、各20人



②木工教室「ポストカード用額縁製作」▶7日(日)13:00~15:30、800円、16人(小学生以上)

③ふるさとイベント「笹巻き作りとホテル観察(夕食付き)」▶7日(日)17:00~20:30、900円、20人

④草木染教室▶18日(木)13:00~15:30、800円、16人

⑤郷土料理体験「梅漬けと笹巻き作り(軽食と梅付き)」▶20日(土)10:00~13:00、1,000円、16人

### そば作りに挑戦!

日時▶6月20日(木)10:00~12:00

会場▶雄和市民SC

材料費▶800円 先着▶8人

申込▶6月10日(月)9:00から雄和市民SC☎(886)5540

### がくしょくらく 学食楽講座

県産の夏の食材を学びながら調理します。対象▶18歳以上で全日程参加できるかた(お子さん連れは不可) 日時▶7月9日(火)、8月6日(火)、9月10日(火)、10:00~

13:00 会場▶卸売市場管理棟2階 材料費▶各700円 定員(抽選)▶16人 申込▶はがきに講座名、住所、氏名、年齢、電話番号を書いて6月14日(金)まで、〒010-0802 外旭川字待合28 山瀬青果 問▶同講座事務局☎(869)5188

### 青少年教室「初めてのジャグリング体験」

ボール3個の基本技ほか。初心者が対象(39歳までのかたを優先)。日時▶7月5日(金)19:00~20:30 会場▶中央市民SC多目的ホール(市役所3階) 先着▶15人 申込▶6月10日(月)12:00から生涯学習室☎(888)5810

### 子犬のしつけ方パピー教室

犬との接し方、しつけ方の実技講習と情報交換を行います。日時▶7月6日(土)9:30~11:30 会場▶市保健所2階大会議室 定員▶犬同伴の場合は抽選で12組(生後4か月以上12か月以内で、犬の登録および今年度の狂犬病予防注射を受けた犬が対象)。飼い主のみの参加は制限なし 申込▶往復はがき、FAX、Eメールのいずれかに、住所、氏名(ふりがな)、電話番号、参加人数、犬同伴の有無、犬の登録番号(平成●●年度●●●●●●)、相談内容を書いて、6月26日(水)(必着)まで、〒010-0976 八橋南一丁目8-3 衛生検査課「パピー教室」☎(883)1182・FAX(883)1344 Eメール ro-hlex@city.akita.akita.jp (はがきの返信欄には住所・氏名も)

### ききん 天保飢饉と家口米仕法

江戸時代の天保の飢饉と、秋田藩の飢饉対策である家口米仕法について。講師は元秋田県立図書館長の半田和彦さん。日時▶6月21日

(金)・28日(金)、13:30~15:30 会場▶はくとライブラリー明徳館2階研修室 資料代▶510円 先着▶40人 申込▶6月10日(月)9:00から佐竹史料館☎(832)7892

### 「秋田の史跡を学ぶ会」公開講座

久保田城下と秋田市の旧町名について。講師は歴史作家の土居輝雄さん。日時▶6月26日(水)10:00~12:00 会場▶東部市民SC1階地域文化ホール 問▶東部市民SC☎(853)1389

### 災害の歴史を知って防災力アップ

秋田市で発生した地震・津波災害の歴史と防災について学びます。講師は秋田大学地方創生センターの水田敏彦教授。日時▶7月3日(水)14:00~15:30 会場▶中央市民SC洋室4(市役所3階) 先着▶40人 申込▶6月10日(月)8:30から生涯学習室☎(888)5810

### コミュニケーションカフェ

自分も相手も大切に、上手に自分の気持ちを伝える手法を学びます。6月のテーマは「相手の言葉に耳を傾ける」。日時▶6月22日(土)13:30~15:00 会場▶中央市民SC洋室2・3(市役所3階) お茶代▶100円 先着▶20人 申込▶生活総務課☎(888)5650

### パソコン講座

初めてのかたのエクセル基本操作。対象▶同講座を受講したことのないかた 日時▶6月25日(火)・26日(水)、13:00~16:00 会場▶中央市民SC洋室2・3(市役所3階) 受講料▶1,300円 定員(抽選)▶10人 申込▶6月13日(木)まで生活総務課☎(888)5650

表紙の  
はなし

あきた観光レディーの歴史は、昭和33年に行われた「第1回全県おばこコンクール」が前身だそうで、現在の名称となったのは平成6年から。そして元号は令和へ。新しい時代にふさわしい、フレッシュな笑顔で秋田を全国にPRしてくれること間違いなしですね!







# 外国語での119番通報に 同時通訳で対応します



The Fire Department has started a multilingual interpretation system for emergency calls to 119. If you can not speak Japanese, the fire department and you will speak through an interpreter call center by three-way call. This service is available in 17 languages, 24 hours, 365 days.

市内に暮らす外国人や外国からの観光客など、日本語によるコミュニケーションが困難な人からの119番通報などに迅速に対応できるようにするため、消防本部では、電話での同時通訳による「多言語三者通話サービス」を開始しました。

対応言語は17か国語で24時間対応。詳しくは、市ホームページからご覧いただけます(広報ID番号1020253)。【問】消防本部指令課☎(823)4265

**通報のながれ**  
携帯電話などから119番通報 → 消防の通信員が受けて、通報した人が日本語による対応が難しいと判断した場合、すぐにコールセンターに連絡 → 通報した人・消防の通信員・通訳者の3人による通話状態になります

## 山岳救助活動を強化!



消防本部では、山岳事故での救助体制の強化を図るため、「秋田市消防山岳救助隊」を新たに編成しました。隊員は22人で、遭難などの救助に迅速に出勤し、事故現場での安全確保に努めます。

なお、山岳救助隊のシンボルでもある標示章には、秋田公立美術大学附属高等学院の加藤優凧さんの作品を採用しました。【問】消防本部警防課☎(823)4243



標示章

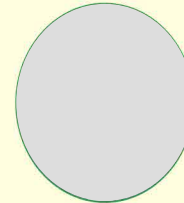

加藤さん

◆「広報ID番号」は、秋田市ホームページ画面上でのページ検索の際に入力してください。