

胸部検診車
巡回日程は
次のページ

健康な今こそ受けよう がん検診!

胸部 検診



10ページの日程で検診車が各地を巡回します。どの会場でも受診できますので、ご都合の良い会場どうぞ

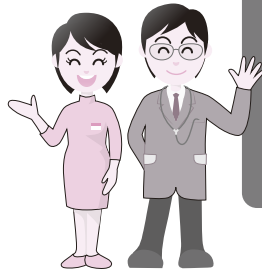

【問い合わせ】保健予防課 ☎(883)1176

がんによる死亡原因は 肺がんが1位に

胸部検診は、肺がんおよび肺結核などの肺疾患を早期に発見し、早期治療に結びつけるための検診です。

秋田市の肺がん死亡者数は、胃がんを抜いて1位となり、年々増加傾向にあります。症状がなくても年1回は検診を受け、自分の健康を確認しましょう。

◆検診の対象(年齢は今年度中に迎える誕生日当日の年齢です)

秋田市に住民票があり、勤務先などで検診を受ける機会のない次の年齢のかた。受診の際は、年齢を確認できるものをお持ちください。

▶肺がん検診: 40〜64歳のかた

▶肺がん・結核検診: 65歳以上のかた

*ただし、妊娠しているかた、現在肺がん・結核で治療をしているかたは除きます。

◆検診内容と受診方法

問診と胸部エックス線検査を行います。11ページの受診票に必要事項を記入の上、検診当日に検診車の受付に健康保険証と一緒に提出してく

ださい。受診票はコピーしても構いません。また、検診車にも置いていただきますのでご利用ください。

なお、エックス線検査の撮影時、無地のTシャツまたは肌着1枚になつていただきます。それ以外の服装の場合、検査着に着替えてもらうことがあります。

*同じ日に胃がん検診を受ける場合は、必ず胸部検診を先に受けてください。

◆喀痰細胞診検査ができます

(希望されるかたのみ)

喀痰細胞診検査とは、吐き出された痰を顕微鏡で見て、がん細胞が含まれているかどうかを調べる検査です。肺の入口近くにできるがんは、せき・痰・血痰などの症状が早期にやすいため、喀痰細胞診検査を併せて実施しています。

なお、喀痰細胞診検査のみの受診はできません。

対象 50歳以上で喫煙指数(1日平均の喫煙本数×喫煙年数)が60以上のかた
申し込み 受診予定日の2週間前までに保健予防課へお申し込みください。
☎(883)1176

*喀痰を入れる容器を郵送しますので、3日間の痰を容器に入れて受

診当日に検診車までお持ちください。当日の申し込みも受け付けますが、その場合、喀痰の容器は後日提出してもらいます。

◆検診料金

▶40〜64歳の肺がん検診料金は300円
▶65歳以上の肺がん・結核検診料金は無料

▶喀痰細胞診検査料金は800円

(75歳以上のかたは無料)

◆次のかたは肺がん検診と

喀痰細胞診検査が無料です

それぞれ証明できるものをお持ちください。

①生活保護世帯のかた

…「医療のしおり」が必要

②支援給付を受けているかた

…「本人確認証」が必要

③世帯全員の市民税が非課税のかた

…「市・県民税(所得・課税)証明書」

(※)が必要

※市役所1階の総合窓口、2階の市民税課、各市民サービスセンター(中央・東部を除く)、駅東サービスセンター、岩見三内・大正寺の各連絡所で発行します。「検診のために必要」と伝えると発行手数料無料。

◆検査結果の通知は約6週間後、本人へ郵送します

年1回は検診を受けて、自分の健康を確認しましょう！

問▶保健予防課☎(883)1176

- ◆交通渋滞などで検診車の到着が予定時間より遅れる場合がありますのでご了承ください。
- ◆今回掲載していない会場は9月以降に実施します。日程は広報あきたで随時お知らせします。
- ◆7月から11月まで胃がん検診車が各地区を巡回し、検診を行っています。巡回日程は、広報あきた6月7日号をご覧ください。表中「胃」のマークの会場は胃がん検診も行います。

胸部検診車 巡回日程

地区	巡回日	検診時間	会場(各施設の駐車場)
金足	7/24(水)	9:00~11:30	ナイス追分店
		13:00~13:45	金足農業高校(正門前)
		14:15~14:45	ローソン金足片田店
	8/27(火)	7:00~ 8:30	県立博物館
		9:30~10:00	大清水多目的センター
		10:30~11:00	牛坂公民館
上新城	8/ 6 (火)	10:15~11:00	上新城地区コミセン
下新城	8/ 6 (火)	9:00~ 9:45	下新城地区コミセン
		13:00~14:00	ファミリーマート下新城中野店
飯島	7/16(火)	9:00~11:30	飯島地区コミセン
		13:00~14:00	木村スタンド横
		14:30~15:00	酒のホサカ
	8/29(木)	9:00~11:30	飯島地区コミセン
土崎	7/11(木)	9:00~10:30	土崎駅裏マックスバリュ東北
		11:00~11:30	伊藤歯科医院
	7/25(木)	9:30~10:30	いとく土崎港店
	7/26(金)	10:30~11:15	養老乃瀧土崎店
11:45~12:30		県点字図書館	
将軍野	7/11(木)	13:00~14:00	テイスサービスセンタースマイル輝
保戸野	8/ 8 (木)	7:00~ 9:00	生鮮市場保戸野店
		10:00~11:00	保戸野小学校
泉	7/19(金)	10:00~12:00	グランマート泉店
外旭川	7/10(水)	9:00~12:00	うえたストア外旭川店
		13:30~14:15	野村田中公民館
	7/22(月)	9:00~12:00	うえたストア外旭川店
	7/26(金)	7:00~ 9:30	グランマート外旭川店
	8/ 1 (木)	9:00~10:00	はまなす歯科
		10:30~11:30	河村空調テクニカルズ
		13:30~14:00	旧笹岡バス回轉地
	8/ 2 (金)	14:30~15:00	外旭川わんわん こども園(第二駐車場)
	8/21(水)	6:30~ 8:30	グランマート外旭川店
寺内	7/11(木)	14:30~15:00	妙華寺
八橋	7/29(月)	7:00~ 8:30	八橋小学校 胃
	8/ 9 (金)	7:00~ 8:30	パブリ内マルダイ八橋店
高陽	7/ 8 (月)	9:00~11:00	いとく新国道店
	7/29(月)	9:30~10:00	秋田県土地連土地改良会館
山王	8/23(金)	9:30~10:30	文化会館(大駐車場)
旭南	7/31(水)	7:00~ 8:30	旭南小学校 胃
川尻	8/30(金)	9:00~10:30	川尻地区コミセン
中通	8/30(金)	11:00~11:30	パーティギャラリーイヤタカ

地区	巡回日	検診時間	会場(各施設の駐車場)
大町	7/29(月)	10:30~11:00	ひらのや書店
	8/19(月)	10:30~11:00	ファミリーマート 秋田赤れんが館通り店
千秋	7/31(水)	9:00~ 9:30	秋田北高校
		10:00~10:30	やどめ理容室
8/30(金)	13:30~14:30	アールベルアンジェ秋田	
明德	8/ 5 (月)	10:30~12:00	明德地区コミセン
南通	8/19(月)	9:00~10:00	ドジャース榎山店(第2駐車場)
榎山	7/ 1 (月)	13:30~14:30	ツルハドラッグ榎山店
広面	7/ 9 (火)	9:00~12:00	マルダイ広面店
		13:30~15:00	いとく秋田東店
	7/18(木)	9:00~11:00	広面SC(DCMホームマック広面北店)
		14:00~15:00	ドジャース広面店
	8/ 5 (月)	9:00~10:00	東地区コミセン
	8/ 7 (水)	7:00~ 8:30	城東中学校 胃
8/ 9 (金)	9:30~11:30	いとく秋田東店	
8/22(木)	8:30~10:30	マルダイ広面店	
東通	7/18(木)	13:00~13:30	あきた内科・呼吸器内科クリニック
太平	8/20(火)	6:30~ 7:15	八田稲作集団栽培組合格納庫 胃
		8:00~ 8:45	太平地区コミセン 胃
山谷	8/28(水)	7:00~ 8:30	介護老人保健施設山盛苑 胃
手形	7/25(木)	7:00~ 8:15	ニューヨーク×2(パチンコ店)
	8/ 2 (金)	13:00~14:00	秋田銀行手形北支店
旭川	8/ 2 (金)	9:00~11:30	旭川地区コミセン
桜	8/22(木)	7:00~ 8:00	桜ゴルフ
横森	8/ 7 (水)	10:00~11:00	ショートステイよこもりの丘
牛島	7/ 1 (月)	9:00~12:00	南部市民サービスセンター別館
大住	8/19(月)	7:00~ 8:30	大住小学校 胃
仁井田	7/23(火)	13:30~14:00	二葉商店
		14:30~15:00	あおぞら幼保連携型認定こども園
御野場	7/23(火)	9:00~12:00	南部市民サービスセンター
	7/30(火)	7:00~ 9:00	マルダイおのぼ店
上北手	8/26(月)	6:30~ 7:15	古野公民館 胃
		8:00~ 9:00	上北手地区コミセン 胃
		10:00~10:45	荒巻公民館
新屋	7/17(水)	7:00~ 7:40	北都銀行新屋支店
		8:10~ 8:50	秋田公立美術大学(正門前)
	7/19(金)	7:00~ 8:30	西部市民 サービスセンター 胃
勝平	7/12(金)	7:00~10:00	ナイス割山店
	8/21(水)	9:30~12:30	
豊岩	7/30(火)	10:00~11:00	豊岩地区コミセン

胸部検診受診票

(1) 30 (3) 31 年度

※太線の中を記入して当日検診車にお持ちください。

(5) 実施主体：秋田市 (99201)

フリガナ	(10) 受診日
氏名	令和 年 月 日
住所	男・女
(26) 生年月日	秋田市
1 2 3	
明 大 昭	
電話番号	昭和30年3月31日以前の生年月日のかたは無料
(33) X線番号	(16)
(39) 喀痰番号	結核 65歳以上
	徴 非 生
	喀痰細胞診検査
	徴 75~ 非 生
	(45) 内 訊

1：今までに肺がん検診や胸の検診（レントゲン・CT等）を受けたことはありませんか？
 (50) 1：受けていない 2：受けた→(53) 市町村検診 ・(54) 職場健診 ・(55) 人間ドック ・(56) 病院等 ・(57) その他 ()

2：1で受けたかたで、最後に受けた時期はいつですか？
 (51) 年 前

3：1で受けたかたで、その時異常があるといわれましたか？
 (76) 1：異常なし 2：異常あり →その結果は？ ()

4：肺の病気がかかったことはありませんか？
 (97) 1：ない 2：ある→(98) 肺がん ・(99) 肺結核 ・(100) 肺炎 ・(101) 喘息 ・(102) COPD ・(103) じん肺 ・(104) その他 ()

5：現在、肺に関する症状はありませんか？
 (125) 1：ない 2：ある→(126) 咳 ・(127) 痰 ・(128) 胸痛 ・(129) 息切れ ・(130) 血痰（最近6か月以内） ・(131) その他 ()

6：タバコを吸いますか？
 (152) 1：現在吸っている } 1日の本数 (153) 本
 2：過去に吸っていた } 何年吸っていますか？ (156) 年 間
 3：吸ったことがない } 吸い始めた年齢 (158) 歳 前
 タバコをやめたのは？ (160) 年 前

7：喫煙指数は？
 1日の本数 × 吸っている年数 (162) ()
 (喫煙指数 600 以上のかたは、喀痰細胞診検査をお勧めします)

8：仕事で以下のようなものに関わる作業に従事したことがありますか？
 (166) 1：ない 2：ある →(167) 石綿（アスベスト） ・(168) 粉じん作業 ・(169) その他特殊検診を要する業務

9：8であるを選んだかたの従事期間は？
 (170) 年 間

◆検診当日は、健康保険証も忘れずにお持ちください

きりとり線

↑こちらの受診票に必要事項を記入し、健康保険証と一緒に持ちください。受診票はコピー可。検診車にも置いてありますのでご利用ください。

女性限定

レディース健診

11月11日(月)・12日(火)
午前8時～10時

*12日は特定健康診査・後期高齢者健康診査は行いません。

【会場】市保健センター(八橋)

【対象】40歳以上の女性(今年度中に迎える誕生日当日の年齢です)。子宮頸がん・乳がん検診は偶数歳

【定員(抽選)】各100人。抽選結果は、7月下旬に封書でお知らせします

【申し込み】7月12日(金)までに、電話または電子申請で保健予防課へお申し込みください。

☎(883)1176・1177・1178

*電子申請はホームページから、「秋田市 電子申請」で検索してください。

*健康保険証をお手元にご用意の上お申し込みください。両日申し込むことはできません。

検診名と料金(検診は選択できます)

▶胃がん検診…1,300円 [無料] =秋田市国保加入者、75歳以上、50代

▶胸部検診…エックス線300円 [無料] =65歳以上/喀痰検査800円 [無料] =75歳以上

▶大腸がん検診…700円/50代の偶数歳のかたは500円 [無料] =秋田市国保加入者、75歳以上

▶子宮頸がん検診…800円 [無料] =秋田市国保加入者、76歳以上の偶数歳

▶乳がん検診(マンモグラフィのみ)…40～58歳の偶数歳のかたは1,000円/60～74歳の偶数歳のかたは1,200円 [無料] =秋田市国保加入者、76歳以上の偶数歳

▶特定健康診査…秋田市国保加入者 = [無料]

▶後期高齢者健康診査 = [無料]

*胃がん検診は、受診日前日の夜9時以降の飲食・喫煙はできません。また、大腸がん検診は、事前に2日分の排便が必要です。

*秋田市国保以外で特定健康診査を希望される場合は、ご加入の医療保険者に確認してください。