

# 大報 秋田

◆ 市民課の混雑状況を  
ホームページで配信

◆ 新型コロナウイルス  
ワクチン接種クーポン券を  
65歳以上のかたへ3月下旬頃に送付

◆ 5ページ

◆ 8ページ



- 2 市長コラム
- 3 秋田市の来年度予算案
- 4 県知事選・市長選の期目前投票
- 9 市役所からのお知らせ
- 14 上下水道の広場
- 18 育児／情報チャンネルa

## 故郷への想いを書に込めて 「燦めく港魂」

土崎経済同友会(佐藤嘉樹会長)から、秋田市へ土崎港出身の書家・故大井錦亭さんの書「燦めく港魂」を寄付していただきました  
→関連記事19ページ

(写真は2月10日に土崎みなと歴史伝承館で行った寄贈式。昨年11月にリニューアルした曳山の前で、土崎経済同友会のみなさんと穂積市長)



新設した新型コロナウイルスワクチン接種対策チームでの市長訓示の様子(1月25日)

市長コラム

# 日々ココロ

秋田市長 ● 穂積 志(もとむ)

## あれから10年とこの1年

春は出会いと別れの季節。卒業や入学、就職や定年退職など物事の始まりや変化に際し、私たちはこれまでを振り返り今後の展望に考えをめぐらすことがあります。

弥生3月、まもなく東日本大震災から10年を迎えます。震災直後から私も何度か現地を訪れており、瓦礫の撤去から新しいまちの造成や、道路、公園、防潮堤などのハード面での復興は順調であるように思います。計画的に進められた災害公営住宅の建設も、先頃すべて完成したとのことでした。

一方、被災者が負った心の痛みは癒えているのでしょうか。小・中学校での子どもたちの元気な姿や商店街のかつてのにぎわいのようなく、住民が生活する上での息づかいが完全に戻ったのか不安になります。先般、被災した岩手・宮城・福島3県で実施したアンケートによれば、震災を思い出し、つらいと感じることが日常にある

と答えた人が3割にのぼる、という報道がありました。中には、時間が経つにつれ喪失感が強まるという人もいました。震災の風化に関する質問には、8割近い人が程度の差こそあれ「感じる」と答えています。復興10年の年月の中で、

ややもすればインフラなどハード面での復興の姿に注目しがちになります。被災者の内面の心の復興はまだまだ道半ばにあることを忘れてはならないと、改めて心にとめておきたいと思えます。

さて、この1年はどうでしょうか。世界中が新型コロナウイルスの感染拡大対策に明け暮れたと言っても過言ではありません。歴史的に新たな感染症のパンデミックについてはある程度想定できることでしたが、今は歴史の当事者として直面しています。人口減少社会や少子高齢化、脱炭素などの大きな問題を持ち出すまでもなく、私たちの前にはいくつもの困

難が待ち受けています。

私が常々心がけている言葉があります。『一つ一つ具体的に行動する』。こんな時だからこそ、日々初心に帰って、まずは地に足をつけて目の前の一つ一つのことを大切にしていきたいと思えます。

よく晴れた日にふと空を見上げたら、雪を頂く太平山の峰々が一層力強くなった日の光に輝き、それとは対照的な濃い青空の中を白鳥の群れが北へと飛んでいきました。めぐる季節の中、私たちが春に向かつて一歩一歩その歩を進めていきたいものです。

先月中旬、福島県・宮城県で発生した震度6強の地震により、被害を受けられたみなさまに、心からお見舞いを申し上げます。10年が経過する震災はもとより過去の自然災害を教訓に、市としても市民の安全・安心を第一に、危機管理に万全を期してまいります。

# 豊かな暮らしを次世代へ！ 令和3年度 秋田市当初予算案

令和3年度当初予算案は、4月に市長選挙を控えているため、政策的判断が必要な新規事業などは予算化を見送る「骨格予算」として編成しましたが、継続中の事業や、新型コロナウイルス感染症の拡大防止対策など、年度当初から実施が必要な事業は計上し、市民生活に影響が生じないような予算案としました。おもな内容は次のとおりです。

問い合わせ▶財政課☎(888)5466

\*当初予算案は、現在開会中の市議会定例会で審議中です。当初予算の詳細な内容は、議決後に広報あきたで改めてお知らせします。

## ★新型コロナウイルス感染症対策

- 救急医療への支援**…新型コロナウイルス感染症の影響を受けた救急医療を行っている病院へ、経費の一部を助成します。
- まん延防止対策**…相談窓口を設置するほか、行政検査(医師や保健所の判断で行う検査)を実施し、入院治療が必要なかたの医療費を公費で負担します。
- 妊産婦への支援**…強い不安を抱える妊婦のかたへ分娩前のウイルス検査費用を補助するほか、感染した妊産婦のかたへの相談支援を行います。
- 離職者の資格取得に助成**…新型コロナウイルス感染症の影響により離職したかたへ、再就職に向けた資格・免許などの取得費用を補助します。
- 離職者の採用を支援**…新型コロナウイルス感染症の影響により離職したかたを、来年3月1日までに採用した事業者へ支援金を交付します。

## ★まちなか観光案内所の管理運営

4月に大町にオープンする「秋田市まちなか観光案内所」の管理運営を指定管理者が行います。



## ★東京圏からの移住を促進

補助金の対象者にテレワーカー(社外でインターネットなどを活用して働く人)を追加します。

## ★子育て世代の移住を促進

移動手段や生活必需品の購入費用を補助対象に追加します。

## ★次世代エネルギーパークの運営

市内の再生可能エネルギー施設の案内体制を整え、見学してもらうことで、地球温暖化や脱炭素、エネルギーに関する理解と関心を高めます。

## 全体予算額

【前年度比1.6%増】

# 2,492億374万4千円

- ◆**一般会計** 1,368億5,000万円  
骨格予算のため、前年度比2.0%減
- ◆**特別会計** 787億6,162万4千円  
病院事業債管理会計における貸付金の増などにより、前年度比8.3%増
- ◆**企業会計** 335億9,212万円  
水道事業会計の増などにより、前年度比2.2%増

## ★バス路線道路環境の改善

泉外旭川駅への安全な路線バス乗り入れのため、経路となる外旭川側の道路改良工事を行います。

## ★交通系ICカード導入の推進

令和3年度中に運用開始予定の交通系ICカードについて、運用経費をバス事業者へ支援します。

## ★水害ハザードマップの掲載情報などを更新

予想される浸水区域や避難場所などを更新したハザードマップを作成します(配布は令和4年度初め)。

## ★介護従事者の資格取得を支援

介護に関する資格取得費用の一部を助成します。

## ★成年後見制度の利用促進のための体制を整備

成年後見制度の利用促進のための計画の策定や、中核機関の設置・運営などを行います。

## ★不妊治療費を助成

不育症検査への助成を新たに追加します。

## ★文化創造館の管理運営

3月21日(日)オープンの「秋田市文化創造館」の管理運営を指定管理者が行います。



## ★文化会館40周年記念事業

文化団体などによる公演を行う予定です。

## ★市立小学校・市立高等学校などへ空調設備を設置

## ★小学校へ防犯カメラを設置

## ★電子申請システムクレジットカード決済を導入

電子申請システムに、新たにクレジットカード収納機能を追加します。

## ★窓口手数料キャッシュレス決済の導入

窓口で交付する各種証明書の発行手数料の支払いに非接触型キャッシュレス決済を導入します。

# 4月4日(日)は投票日



■投票時間■午前7時～午後8時(河辺・雄和は午後7時まで)

■開票■投票日の午後9時15分からCNAアリーナ★あきた(市立体育館)で

告示日 知事選▶3月18日(木) 県議補欠選▶3月26日(金) 市長選・市議補欠選▶3月28日(日)

問い合わせ▶秋田市選挙管理委員会事務局☎(888)5786

## 秋田市で投票できるかた

平成15年4月5日以前に生まれたかたで、昨年12月27日以前から秋田市に住民登録しているかた

### ◆昨年12月28日以降に

#### 秋田市に転入してきたかた

##### 【知事選・県議補欠選の投票】

秋田県内から転入してきたかたは、前に住んでいた市町村に投票できるかお問い合わせください。秋田県外から転入してきたかたは、今回は投票できません

##### 【市長選・市議補欠選の投票】

今回は投票できません

### ◆秋田市から転出したかた

#### または転出する予定のかた

昨年12月4日以降に、秋田県内に転出した(する予定の)かたで秋田市に3か月以上住んでいたかたは、秋田市で知事・県議補欠選挙のみ投票できます(※)。ただし、転出先の選挙人名簿に登録されていない場合に限ります

※滞在先の選挙管理委員会に不在者投票をすることもできます。詳しくはお問い合わせください。

昨年12月3日以前に、秋田県内に

転出したかたは、現在お住まいの選挙管理委員会へお問い合わせください

秋田県外に転出したかたは、今回の選挙では投票できません

### 【投票所入場券】

投票所入場券は郵送します。紛失しても投票できますので、投票所受付でお話ください。

### 【点字投票】

視覚障がいのかたは、点字による投票ができます。

### 【代理投票】

手が不自由などの理由で自ら投票用紙に書くことができないかたは、本人の申請により、事務従事者が代筆します。

投票所の一部が

次のとおり変わります

#### ▶第3投票区の

住所が保戸野桜町のかた

秋田北高校↓「ウエルビニューいずみ」

#### ▶第10投票区

旧牛島児童館↓

「南部市民サービスセンター別館」

#### ▶第110投票区

太子前自治会館↓「種沢自治会館」

## 投票所での

### 新型コロナウイルス感染症対策の実施にご協力を!

#### おもな対策

- 投票所スタッフは、マスクとフェイスシールドを着用します
- 定期的に投票所の換気を行います
- 記載スペースの間隔を空けるとともに、定期的に消毒します
- 投票所の鉛筆は一回ごとに消毒します。鉛筆やシャープペンシルは各自お持ちいただいても結構です
- 過去の選挙における投票日当日の時間別投票状況や期日前投票所の場所別、時間別の混雑状況を市ホームページに掲載します



こちらからも

(広報ID番号 1020581)

#### ◆有権者のみなさんへのお願い

- マスクの着用と咳エチケットの徹底をお願いします
- 投票所入り口にアルコール消毒液を設置しますので、入退場の際手指消毒をお願いします
- 投票所でのソーシャルディスタンスの確保にご協力ください

新型コロナウイルス

# ワクチン接種 クーポン券をお送りします

新型コロナウイルスワクチン接種クーポン券は、令和3年度中に65歳以上に達するかた(昭和32年4月1日以前に生まれたかた)へ、3月下旬頃にお送りする予定です。接種の開始は、4月1日以降となります。

今後、国が公表している下記の接種順位に従い、順次、市民のみなさんへワクチン接種を実施していきます。

接種できる場所など、詳細が決まり次第、市ホームページ(広報ID番号 1028214)でお知らせするほか、次回広報あきた3月19日号にも掲載する予定です。

## 国が公表しているワクチンの接種順位

- ①医療従事者など
- ②高齢(65歳以上)のかた
- ③基礎疾患を有するかた
- ④高齢者施設などの従事者
- ⑤60~64歳のかた
- ⑥①~⑤以外のかた

問い合わせ▶健康管理課予防接種担当☎(853)4433

## 発熱などの症状があり 受診を希望する場合は、 まずはかかりつけ医に 必ず電話でご相談ください

かかりつけ医がないなど、医療機関に迷う場合は、下記の「あきた新型コロナ受診相談センター」へご相談ください。

紹介された医療機関を受診する際は、必ず事前に受診先へ電話してください。

- ☎(866)7050 <24時間対応>
- ☎0570-011-567 <8:00~17:00>
- ☎(895)9176 <8:00~17:00>

\*上記は2月19日現在の情報です。最新情報は、市ホームページなどでご確認ください。◆広報ID番号 1024884

## 期日前投票の 会場と日時

すべての選挙を同時に投票できるのは3月29日(月)からです。

期日前投票をする場合、宣誓書の記入が必要です。混雑を避けるため、投票所入場券裏面の「宣誓書」を来場前に記入してお持ちください。

### ◆知事選

3月19日(金)~4月3日(土)

### ◆県議補欠選

3月27日(土)~4月3日(土)

### ◆市長・市議補欠選

3月29日(月)~4月3日(土)

### 期日前投票の会場と日時

会場 市役所1階市民ホール

投票日時 3月19日(金)~4月3日(土)  
午前8時30分~午後8時

### 期日前投票の会場と日時

会場 北部市民サービスセンター  
西部市民サービスセンター

投票日時 3月29日(月)~4月3日(土)  
午前8時30分~午後6時

### 期日前投票の会場と日時

会場 河辺市民サービスセンター  
雄和市民サービスセンター  
岩見三内連絡所  
大正寺連絡所

投票日時 3月29日(月)~4月3日(土)  
午前8時30分~午後5時

### 期日前投票の会場と日時

会場 秋田駅西口ぼほろーど  
イオンモール秋田2階

投票日時 3月29日(月)~4月3日(土)  
午前10時~午後8時

### 期日前投票の会場と日時

会場 秋田大学手形キャンパス  
学生会館2階

投票日時 4月2日(金)  
午前11時~午後5時

\*大学構内の駐車場は利用できません。

# 受賞・入賞 おめでとうございます！

## 環境にやさしいあきたをめざして

令和2年度

### 一般廃棄物収集運搬業

#### 優良者表彰

長年にわたり、市の廃棄物行政に貢献された功績を称え、次の事業所・団体の7人のみなさんを表彰しました。

〔表彰を受けたかが勤務する事業所と受賞者名〕

秋田協同清掃株式会社

▼土田正、佐々木香織、伊藤登  
有限会社協伸産業▼木村直美、佐々木修司

株式会社東北ビルカンリ・システムズ▼小島高博  
企業組合秋田北部清掃興業▼山栄一

\*以上、敬称略。



表彰式に出席したみなさんと穂積市長  
(2月3日、市役所で)

令和2年度

### 事業系一般廃棄物減量等

#### 優良事業者表彰

循環型社会の構築などに積極的に取り組んでいる、下記の4者を表彰しました。

市では、廃棄物の多量排出事業者を対象に訪問指導を行い、「廃棄物の発生抑制」に適正分別「循環型社会の構築」の観点から、各事業所の取り組みを評価し、該当する事業者を毎年度表彰しています。



表彰式に出席したみなさんと穂積市長。受賞者のみなさんが手にしているのは、新屋ガラス工房で制作したガラス製の盾(2月9日、市役所で)

問い合わせ▶環境都市推進課☎(8888)57088

〔受賞した事業者のおもな取り組み〕

■イオン東北株式会社マックスバリユ港北店  
紙パックなどの自主回収のほか、顧客に対する簡易包装や、生ごみのバイオガス発電施設での再生利用に取り組んでいます。

■イオンモール株式会社イオンモール秋田  
全テナントへタブレット端末を提供し、会議資料などのペーパーレス化に努めています。また、廃棄物計量管理システムによる排出量の徹底管理や、テナント事業者への分別教育を行っています。

■イオンリテール株式会社

イオンスタイル御所野

食品トレイなどの自主回収のほか、繰り返し使用できるリターナブルコンテナの活用による段ボールの発生抑制、生ごみのバイオガス発電施設での再生利用に取り組んでいます。

■DCMホームマック株式会社

DCMホームマック広面店

充電式電池などの回収のほか、社員教育の徹底や整理整頓などにより適正分別がされており、雑がみ分別ボックスの設置による古紙の再資源化にも取り組んでいます。

多量排出事業者「大規模小売店舗立地法」に規定する店舗を有する事業者など。現在、市内では16事業者が対象です。

令和2年度

# 秋田市農業大賞

—地域農業への貢献を称えて—



農業大賞、農業賞、農政協力員永年勤続の表彰を受けられたみなさん  
(2月4日、秋田ビューホテルで)

優れた業績をあげている農業者・団体などのみなさんと、農業子ども絵画コンクールで入賞したみなさんを表彰しました。

問い合わせ▶農業農村振興課☎(888)5735

## 【農業大賞】

### 農事組合法人アグリあいかわ(雄和)

選出理由：旧小学校校舎を活用したライスセンターの建設による作業の省力化や、園芸サテライト型団地の整備による高収益作物の生産拡大を図るほか、耕畜連携による循環型農業を実践するなど、地域農業の担い手として模範的な経営体であること。

\*以下、敬称略。

## 【農業賞】

（かっこ内は地区名）

### 経営体部門▶柏谷武嗣(下新城)

### ▶藤田静雄(河辺)

### 若手農業者部門▶柴田秀俊(旭川)

### 川

### 地域活性化部門▶佐藤重博(上新城)

### ▶新城川土地改良区(下新城)

### 新城

## 【農政協力員永年勤続】

（かっこ内は担当地区名）

### 伊藤敏道(飯島)、佐々木米光

### (飯島)、熊谷昇作(上北手)、鈴木

### 木金吉(上北手)、井川良洋(下

### 北手)、渋谷幸和(牛島・川尻)、

### 鈴木喜昭(豊岩)、富樫欽也(寺

### 内)、奈良裕哉(金足・下新城)、長谷

### 水澤慶一(金足・下新城)、長谷

### 川清仁(川添)、伊藤巧(一種平)



最優秀賞の大山瑛愛さんの作品「おいしいお米になれ」

\*以下、敬称略。

## 【絵画コンクール】

（かっこ内は小学校名）

### 最優秀賞▶大山瑛愛(桜)

### 優秀賞▶高橋嘉礼歩(明德)

### 特別賞▶三國谷咲月(土崎)、長谷川稀玲(広

### 面)、木元陽彩(外旭川)、大谷華子(飯島)、嵯

### 峨漣(大住)、佐藤春(飯島南)、本川稟夏(飯

### 島南)、渡邊実央(飯島南)



絵画コンクールで入賞したみなさん  
(2月4日、秋田ビューホテルで)



勝平得之賞の日景遥紀さんの作品



勝平得之賞の吉野 旭さんの作品

令和2年度

## 子ども年賀状

## 版画コンクール

小学生を対象とした版画コンクールの応募作品を、1月に赤れんが郷土館に展示して、来館者に投票していただいた結果、次のみなさんの作品が入賞しました。

入賞作品は、3月8日(月)まで、赤れんが郷土館管理棟1階ロビーに展示しています。

問い合わせ▶赤れんが郷土館☎(864)6851

## 【1～3年生の部】

\*敬称略。

### 勝平得之賞▶日景遥紀(旭川小3年)

### 佳作▶渡部明日香(牛島小2年)、田村もとき

### (土崎小1年)

## 【4～6年生の部】

\*敬称略。

### 勝平得之賞▶吉野 旭(埼玉県川口市立十二月

### 田小4年)

### 佳作▶川上さくら(埼玉県川口市立南鳩ヶ谷小

### 5年)、上原千佳(埼玉県川口市立舟戸小4年)、

### 村井利光(秋田大学教育学部附属小4年)



# 待ち時間の目安に！

「いま窓口が混んでいそうだから、市役所に行くのみ」

もう少しあつとじようかな

こんなときに  
ちょい便利♡



「番号を呼ばれるまで、時間がかかりそうだから、いまのうちにあの用事を済ませよう！」

## 市民課の混雑状況

### 市ホームページで

### ご確認できます

市民課総合窓口(市役所本庁舎)の混雑状況を、市ホームページからリアルタイムでご確認いただけます。表示内容は、業務ごとの最終呼び出し番号とお待ちいただいている人数です。

混雑時の来庁を避けたり、番号発券から受け付けまでの待ち時間に別の用件を済ませたりすることができます。例年3月4月は大変窓口が混み合いますので、ぜひご利用ください。

#### ◆広報ID番号

1028179



↑こちらのコードからも

問い合わせ市民課 ☎(888)505050

◆「広報ID番号」は、市ホームページ画面上でのページ検索の際に入力してください。

## 3月と9月は「秋田市自殺対策強化月間」 守ろう大切なのち

市では、「心といのちを守り、ともに支え合い、誰も自殺に追い込まれることのない秋田市の実現」をめざしています。尊い命を守るため、一人一人ができることを考えてみませんか。

健康管理課 ☎(883)1180

### 新型コロナウイルスの影響で 不安を感じていませんか

新型コロナウイルスの影響で、気づかないうちにこころやからだに疲れがたまっていませんか？ このような状況下で、不安や不眠などのさまざまな変化は、慢性的なストレスを受けたときに「多くのかたに起こりうる反応」です。

この状態は、ほとんどが自然に回復していきますが、こころの健康を少しでも保つためのポイントをご紹介します。

#### ◆日常生活で気をつけたいこと

##### ①「こころ」からのだるさ 健康を保つ生活を送る

- ・十分な睡眠、食事、適度な運動など、規則正しい生活習慣を心がけましょう
- ・電話やメールなどで、信頼できる友だちや家族と話ししましょう
- ・深呼吸をしたり、休憩をこまめにとったりして、リラクセスできる時間を作らしましょう



- ②「正しい情報」を「適切な量」で取り入れる
  - ・不確かな情報に左右されないよう、正しい情報を得るよう心がけよう
  - ・さまざまな情報で不安が増していませんか。情報を見聞きする時間を減らしましょう

#### ◆ひとりで悩まず相談しましょう

つらい気持ちを誰かに話すことで、つらさがやわらぐことがあります。ひとりで抱え込まずにご相談ください。

市保健所(八橋)では、こころの健康に関する相談に、精神科医、臨床心理士、保健師などが応じます。ご家族のかたもどうぞ。詳しくは、健康管理課へお問い合わせください。

#### ★心のメンテナンス資料展示

気持ちを上向きにできそうな図書や、相談への道筋を紹介する資料などを、3月28日(日)まで、ほくとライブラリー明徳館で展示しています(月曜休館)。

#### ★職場におけるメンタルヘルス対策 セミナー(参加無料)

労働者の自殺対策を推進するため、メンタルヘルス対策を学びます。申し込みは健康管理課へ。

日時▶3月25日(木)午後1時30分～3時30分  
会場▶秋田キャッスルホテル矢留の間





# 市役所からのお知らせ

●文中の「SC」はサービスセンターの略



## 休止・休館ご了承ください

◆保守点検のため、3月14日(日)にすべての自動交付機(住民票の写しなどを発行)と各種証明書のコピーニ交付を休止します

### ●問い合わせ

市民課 ☎(888)5626

### ◆保守点検のため休館します

①西部市民SC ☎3月13日(土)

②東部市民SC ☎3月20日(土)

\*①②とも貸出施設や子育て交流ひろばも利用できません。

\*①の自動交付機は利用できます。

### ●問い合わせ

① ☎(888)8080

② ☎(853)1039

### ◆3月20日(土)は祝日のため、駅東SCは休館します

\*自動交付機も休止します。

### ●問い合わせ

駅東SC ☎(887)5320

## マイナンバーカードの

## 申請をお願いします！

マイナンバーカードの申請がまだのかたに、マイナンバーカードの作成などを行う「地方公共団体情報システム機構」から交付申請書が送

付されています。記載内容をご覧の上、この機会にぜひマイナンバーカードの申請をお願いします。

■申請サポート(無料)を実施中です  
場所▶市役所1階市民課

日時▶平日の午前8時30分〜午後5時15分と、第2・第4土曜と翌日曜の午前8時30分〜午後4時30分

### ●問い合わせ

市民課 ☎(888)5626

## バイク・軽自動車の 廃車申告をお忘れなく

軽自動車税(種別割)は、4月1日現在でバイクや軽自動車などを所有しているかたに全額課税されます。廃車にしたいバイク・軽自動車があるかたは、4月1日までに廃車申告をお済ませください。

申告時の必要書類は、それぞれお問い合わせください。

### ◆廃車申告のお問い合わせ

125cc以下のバイク、小型特殊自動車▶市民税課 ☎(888)5475、

河辺市民SC、雄和市民SC

軽自動車▶軽自動車検査協会

☎050-3816-1834

125cc超のバイク▶秋田運輸支局

☎050-5540-2012

### ◆軽自動車税(種別割)の税止めの申告

秋田ナンバーのバイク・軽自動車

の手続きを県外の窓口で行い、税止めの申告をしていないかたは、市民税課へご連絡ください。

### ◆軽自動車税(種別割)の経年車重課

最初の新規検査から13年を経過した軽自動車(令和3年度は、車検証の初度検査年月が平成20年3月以前の車両)に対し、おおむね20%税率が上乘せされます。

### ●問い合わせ

市民税課 ☎(888)5475

## 3月は市税完納 強調月間です



次の日程で、市税の休日納付窓口を市役所2階納税課に開設します。市・県民税、固定資産税、軽自動車税(種別割)の納付のほか、納付相談にも応じます。

日時▶3月13日(土)・14日(日)・20日(土)・21日(日)、午前8時30分〜午後5時15分

### ●問い合わせ

納税課 ☎(888)5481

### ◆今月納期の市税

国民健康保険税第9期

納期限3月31日(水)

市税の納付には、簡単に便利な口座振替をご利用ください。口座振替を利用されているかたは、納期の最終日が口座からの引き落と

し日となります。

### ●問い合わせ

国保年金課 ☎(888)5634

## 引っ越しシーズン 空き家の管理は適正に

空き家は、所有者が適正に管理することが原則です。冬期間の積雪などで、家屋が傷んでいないかご確認ください。また、引っ越しで自宅が空き家になる場合は、次の点にご留意ください。

■建物の倒壊や、強風で物が飛散・落下するなどして、近隣の家屋や通行人などに被害を与えた場合、その建物の所有者または占有者(実際に使っている人)に対し、損害賠償などの管理責任が問われることがあります。

■現在、空き家を所有している、または家族の転居などで空き家になる可能性があるという物件をお持ちのかたは、「適正に管理されているか」「将来的に誰が管理するか」などを今一度ご確認ください。

■問い合わせ

・通行人などに危害を及ぼすような空き家：防災安全対策課

☎(888)5434

・その他、相談窓口の案内・紹介など：市民相談センター

☎(888)5646



●文中の「SC」はサービスセンターの略

## 国保加入者の日帰り 人間ドックの受診申請

秋田市国民健康保険加入者の「日帰り人間ドック」の受診申請を受け付けます。7月から始まる特定健康診査は無料ですが、人間ドックは、特定健診の検査項目に加えて、詳細な検査を行うため自己負担があります。両方は受診できませんのでご注意ください。

なお、人間ドックの検査項目や自己負担額および定員などは、各医療機関で異なります。

【対象】秋田市国民健康保険加入者で、次のすべてを満たすかた(後期高齢者医療制度に加入しているかたは対象外です)

- ① 来年3月31日時点で35歳以上
- ② 今年5月末で74歳以下
- ③ 今年4月までの加入月数が通算12か月以上
- ④ 国民健康保険税を完納している

【申請方法】電子申請と窓口申請の2種類あります。新型コロナウイルス感染症予防のため、電子申請をお勧めします

■電子申請  
お手元に被保険者証をご用意の上、市ホームページから申請してください。

◆広報ID番号 1004365  
申請期間▶3月15日(月)午前8時30分

4月15日(木)午後5時

## 窓口申請

申請期間▶4月13日(火)から15日(木)まで、午前9時～午後5時(アルヴェ1階きらめき広場は、午前10時～午後4時)

申請場所▶市役所1階特定健診課、各市民SC(中央・東部・南部別館を除く)、アルヴェ1階きらめき広場  
\*初日の午前は大変混み合いますので、避けて申請されることをお勧めします。

持ち物▶国民健康保険被保険者証  
【定員(抽選)】1千360人。申込順ではありません。抽選結果は、申請したかた全員に5月中旬までお知らせします

【ドック実施医療機関】市立病院、秋田赤十字病院、中通健康クリニック、秋田厚生医療センター、秋田県総合保健センター、秋田赤十字病院附属あきた健康管理センター、白根医院、土崎病院

【自己負担額】1万2千円～1万8千円(ドック受診料の3割+受診料の消費税相当額)  
●問い合わせ  
特定健診課 ☎(888)5636

## 進学による転出の際は 国保保険証の切り替えを

進学のため市外へ転出する場合は、学生用の国民健康保険被保険

者証(保険証)に切り替える届出が必要で、また、有効期限が令和3年3月31日の学生用保険証をお持ちで、4月以降も引き続き学生のかたも届出が必要です。

なお、学生用保険証をお持ちのかたが卒業や退学した場合は、脱退の届出が必要です。

発行の届出に必要なもの▶在学証明書(原本)または入学したことがわかる書類、マイナンバー確認書類、本人確認書類

届出窓口(平日のみ)▶市役所1階国民年金課、各市民SC(中央・東部・南部別館を除く)、駅東SC、岩見三内・大正寺の各連絡所

●問い合わせ  
国民年金課 ☎(888)5633

## 在学期間の国民年金保険料の納付を猶予できます

国民年金には、在学期間の保険料の納付を猶予し、社会人になってから納付できる「学生納付特例制度」があります。

対象▶大学・短大・専修学校などの在学生で、前年の所得が基準以下のかた、または失業などの理由があるかた

申請時の持ちもの▶本人確認書類、マイナンバー確認書類、学生証または令和3年4月1日以降に取得した在学証明書(原本)

\*会社などを退職して学生になったかたは、雇用保険被保険者離職票など。

申請期間▶令和3年度の申請は4月1日(木)から。過年度の申請は、受理された月の2年1か月前から当該年度末まで申請できます。1枚の申請書で1年度分(4月から翌年3月)の申請です

申請窓口(平日のみ)▶市役所1階国民年金課、各市民SC(中央・東部・南部別館を除く)、駅東SC、岩見三内・大正寺の各連絡所

●問い合わせ  
国民年金課 ☎(888)5633

## 新型コロナウイルスに伴う 国民健康保険税の減免 申請は3月末まで

新型コロナウイルスの影響により、令和2年中の世帯主の収入が令和元年中と比べて3割以上減少しているかた(元年の所得が0円のかたを除く)は、申請により国民健康保険税を減免できる場合があります。

申請期限は3月31日(水)。詳しくは、市ホームページをご覧ください。

●問い合わせ  
◆広報ID番号 1025092  
国民年金課 ☎(888)5632



## 秋田市への移住者数

令和2年度に秋田市へ移住した  
世帯数・人数 (令和2年12月末現在)

【移住世帯】96世帯(前年同月比+20)

【移住人数】181人(前年同月比±0)

県に移住希望登録をし、移住したかた



人口減少・移住定住対策課 ☎(888)5487

「マイタウン・バス」が  
泉外旭川駅に停車します

泉外旭川駅の開業に合わせて、周辺地域と新駅とのアクセス向上のため、マイタウン・バス北部線笹岡コースを延伸し、3月13日(土)から新たに外旭川笹岡循環コースとして運行を開始します。  
外旭川駅前広場、ナイス外旭川店、グランマート外旭川店、秋田

## 寄付をいただきました

2月5日、公益社団法人秋田南法人会から、新型コロナウイルス感染症対策に役立ててもらいたいと100万円を、また、株式会社かおる堂から、新型コロナウイルス感染症の対応にあたる市立病院の医療スタッフのために、お菓子1,400個を寄付していただきました。ありがとうございます。

防災安全対策課 ☎(888)5434



中央が(公社)秋田南法人会の藤井明会長、左が石黒寿佐夫副会長



穂積市長の左隣りが、(株)かおる堂の藤井明社長、左端が加藤博英営業部長、右端が市立病院の伊藤誠司理事長

厚生医療センターなどを循環しますので近くへお寄りの際は、ぜひご利用ください。詳しくは、市ホームページをご覧ください。

◆広報ID番号 1007534  
\*時刻表やバス停の検索は、秋田市バス案内サービス(左記コードを読み取り)が便利です(外旭川笹岡循環コースは13日(土)以降掲示)。

●問い合わせ  
交通政策課  
☎(888)5766



千秋公園大坂が  
通行止めになっています

融雪設備整備工事のため、ほくとライブラリー明徳館から千秋公園二の丸への坂道(大坂)が、3月未まで通行止めとなっています。ご不便をお掛けしますが、ご協力をお願いします。

●問い合わせ  
公園課 ☎(888)5753

千秋公園お堀端に移動販売車  
で出店しませんか!

市では、民間事業者と連携した公園の魅力向上に向けた取り組みを推進しており、その一環として、移動販売車(キッチンカー)による営業を公園内で行う社会実験を実施します。

それに伴い、事業の趣旨を理解し、出店していただける事業者を募集します。場所は千秋公園東側ポケットパークで、期間は5〜7月。詳しくは、市ホームページにある募集要項をご覧ください。(金)までにお申し込みください。

◆広報ID番号 1028068

●問い合わせ  
公園課 ☎(888)5753

2・3月分の給食費は  
3月29日(月)に口座振替

小・中学校の3月分の給食費は、2月分と一緒に3月29日(月)に口座振替になりますので、残高不足にご注意ください。

口座振替の手続きをしていないかたには、3月中旬に納付書をお送りします。金融機関の窓口で、3月29日(月)までに納付してください。

●問い合わせ  
学事課 ☎(888)5806



# 市役所からのお知らせ

●文中の「SC」はサービスセンターの略

\*掲載した催しなどは、新型コロナウイルスの影響により、中止・変更になる場合がありますので、実施の有無については、事前に主催者にご確認ください。また、会場ではマスクの着用などをお願いします。

## 学校適正配置地域ブロック協議会を開催します

学校統合の方向性(学校の組み合わせ)について協議する、地域ブロック協議会を次のとおり開催します。傍聴希望のかたは、直接会場へお越しください。

受け付けは先着順で、定員を超えた場合は、入場を制限する場合があります。

### 第5回河辺地域ブロック協議会

▼3月19日(金)午後6時30分～7時30分、河辺市民SCで

●問い合わせ 学校適正配置推進室 ☎(888)5812

## 秋田駅ぽぼろーどの天井耐震補強工事

国の制度改正による安全対策のため、秋田駅ぽぼろーどでは、昨年1月から令和5年1月まで、場所を変えながら、段階的に天井の耐震化工事を行っています。

令和3年度は、4月から来年1月まで東口側(上図)で工事を

行います。ご不便をお掛けしますが、ご協力をお願いします。

## 不妊治療費の助成申請はお早めに

一般不妊治療(人工授精など)、特定不妊治療(体外受精、顕微授精)を受けたご夫婦に対し、治療費の一部を助成しています。

申請は、治療が終了した日が属する年度内(※)となっています。年度末は申請が混み合いますので、早めの手続きをお願いします。

### 申請期限▶3月31日(水)必着(郵送可)

※治療終了日が令和3年1月1日から3月31日までのかたで、期限までに申請ができないやむを得ない事情がある場合は、子ども健康課へご連絡ください。

### ●問い合わせ

子ども健康課 ☎(883)1172

## 学校給食調理員の代替職員登録者を募集します

市立の小・中学校で学校給食を調理や配膳する職員が、病気や年次休暇などで休む場合、代わりに従事する職員(会計年度任用職員)の登録者を募集します。

勤務期間▶夏季休業などを除く、4

月2日(金)から来年3月22日(火)まで  
勤務時間▶平日の午前8時15分～午後4時45分(学校により始業・終業時間は前後します)

報酬▶日額6千251円～6千433円。

\*あらかじめ決められた勤務日はありません。必要に応じて学校から連絡します。

申し込み▶履歴書を市役所5階教育委員会総務課へ提出してください(郵送も可)。なお備考欄などに、通勤可能な学校名(複数可)と主たる登録校(1校のみ)を、余白には「代替登録希望」と記入してください。  
〒010-8560

秋田市教育委員会総務課

\*申込者全員が登録されます。

### ●問い合わせ 教育委員会総務課

☎(888)5803

## 援農ボランティアと受入農家を募集します!

後継者不足や人手不足に悩む農家の実情に合わせて、農作業などをサポートする「援農ボランティア(高校生以上のかた)」と、その受入農家を募集します。

農作業で心と体をリフレッシュしてみませんか!

受入農家募集数▶10戸程度

ボランティア募集人数▶30人程度

：受入農家から提示される受入希望日、作業場所・内容・時間など

の情報をとくに、ボランティアの希望を考慮して、作業を行う農家を毎回決定します

申し込み▶3月13日(土)までに農山村地域活性化センターさとびあ

☎(893)3412

\*応募者を対象に3月20日(土)午後2時～3時に中央市民SC洋室4(市役所3階)で、オリエンテーションを行います。

## 「ありがとうのダリア」交換はお早めに!

市では、お子さんの誕生を祝い、ダリア券を贈呈する「ありがとうのダリア」推進事業を行っています。ダリア券には期限がありますので交換はお早めに。

### ダリア券の交付対象

- ①秋田市に出生届を提出したかた
- ②里帰りなどで他市町村へ出生届を提出し、母子健康手帳別冊の交付手続きのために来庁した秋田市民のかた

2月未までにダリア券の交付を受けた場合の期限▶3月31日(水)

3月中にダリア券の交付を受けた場合の期限▶交付後30日以内

●問い合わせ 産業企画課 ☎(888)5724



文中の「広報ID番号」を、秋田市ホームページ上の検索画面(右)に入力すると当該ページへ移行します

サイト内検索 よくある質問検索 広報ID検索

「広報ID番号」をここに入力!



## 令和3年度 農作業標準受委託料



令和3年度の「農作業標準受委託料」を下表のとおり設定しました。この料金は、一般的な10ア区画のほ場条件をもとに算定した標準額を示したものです。

あくまでも目安ですので、実際の料金設定は地域の実情に合わせて決めてください。

### 【受委託料の補足情報】

- 労働時間は原則8時間で、「まかない」やその他の現物支給は含まず、委託者が補助的な作業をしないものとします
- 「もみすり」「あぜ塗り」「一般作業」以外、10アあたりの料金です
- 50ア区画以上のほ場での基幹3作業(耕起・代かき、田植え、脱穀・刈り取り)は、標準料金の90%とします
- 「手植え」「手刈り」は、一般作業とします
- 標準料金に消費税は含まれていません

問い合わせ  
秋田市農業委員会事務局 ☎(888)5796  
河辺市民SC ☎(882)5161  
雄和市民SC ☎(886)5545

作業種別	料金(円)	備考	
春作業	耕起	6,000	▶オペレータの1人作業
	代かき	6,600	
	田植え	6,500	▶苗は含まず ▶オペレータと補助労働者の組作業
側条機械植え	7,600		
秋作業	脱穀・刈り取り コンバイン	18,600	▶籾運搬費2,500円を含む ▶オペレータと補助労働者の組作業
	生乾燥	7,400	
	乾燥調整 補助乾燥	5,000	▶籾の投入・排出、見回り
	もみすり	500	▶60* <sub>10</sub> あたりの料金 ▶紙袋は含まず ▶オペレータと補助労働者の組作業
薬剤散布	粉・粒剤(長管)	800	▶畦畔からの散布 ▶薬剤は含まず
	粉・粒剤(短管)	1,500	▶水田の中からの散布 ▶薬剤は含まず
	乳剤	1,100	▶薬剤は含まず
あぜ塗り	4,500	▶100 <sub>10</sub> あたりの料金	
草刈り	1,800	▶畦畔および溝畔部分	
溝切り	1,800	▶縦4本、横2本	
一般作業	7,500	▶男女とも1日あたりの料金	

シニア向け  
ポータル  
サイト



サイトの画面

プラっと!  
開設

プラっと! 秋田を楽しむ 検索

市民や事業者によるワークショップでの声をきっかけに、官民協働の運営協議会が設置され、「秋田を楽しむ大人の情報サイト『プラっと!』」を開設しました。シニア世代が楽しみながら情報共有でき、趣味などの情報を投稿できるコーナーもあります。ぜひアクセスしてください!



←こちらから



### ★「エイジフレンドリーシティ通信」を 広報あきた3月5日号と同時配布!

いきいきと自分らしく生きがいをもって暮らす先輩の紹介や、今年度実施した意識調査結果などを掲載しています。ぜひご覧ください!

問い合わせ▶長寿福祉課 ☎(888)5666

代間交流などの公益的活動

対象事業▶地域団体による防災、防犯、交通安全、環境整備・美化、世



町内会などが行う、個性ある地域づくりや課題解決に向けた活動を支援する地域づくり

### 地域づくり交付金の 事業提案を募集します

交付額▶1件につき5万円以上50万円以下  
申請期間▶4月19日(月)から5月17日(月)まで。申込方法など、詳しくは市ホームページをご覧ください  
◆ 広報ID番号 1012814  
● 問い合わせ  
▶ 中央市民SC ☎(888)5643  
▶ 東部市民SC ☎(853)1063  
▶ 西部市民SC ☎(888)8080  
▶ 南部市民SC ☎(838)1213  
▶ 北部市民SC ☎(845)2261  
▶ 河辺市民SC ☎(882)5161  
▶ 雄和市民SC ☎(886)5550



# 上下水道の広場

## インターネット

水道の使用中止や開始の30日前から5日前までは、市ホームページからも手続きできます。

◆広報ID番号 1008309

## 電話

上下水道局お客様センター☎(823)8431

(平日の午前8時30分～午後5時15分)

### 引っ越しシーズン 水道の手続きも お忘れなく!

3月、4月は転入・転出のシーズンです。水道の使用中止や開始の手続きを忘れずにお願いたします。  
大変混み合いますので、引っ越しの一週間前までにお済ませください。

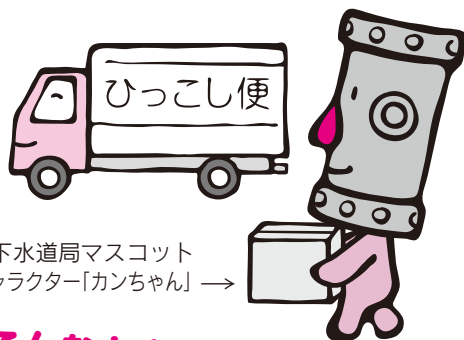

上下水道局マスコットキャラクター「カンちゃん」→

## こんなときも

**使用を中止するとき  
お知らせしていただく項目**

① お客さま番号

(「水道使用量・料金等のお知らせ」や「納入通知書」に記載しています)

「納入通知書」に記載しています

② 住所(アパート名と部屋番号も)

③ 氏名(水道使用者名)

④ 電話番号

⑤ 引っ越し日(使用を中止する日)

⑥ 引っ越し先の住所

\*市内で引っ越しする場合、引っ越し先の使用開始も同時に手続きできます。

**使用を開始するとき  
お知らせしていただく項目**

① 住所(アパート名と部屋番号も)

② 氏名(水道使用者名)

③ 電話番号

④ 引っ越し日(使用を開始する日)

\*入居時に水が出るか確認してください。水抜き栓を操作しても水が出ないときは、お客様センターへご連絡ください。

**お客様センターへご連絡ください**

▼届出をしている水道の利用者や

共同住宅などの所有者が変わったとき

▼家屋の解体などで水道の使用を中止するとき

▼出張や入院などで長期間水道を使用しないとき

▼水道の使用を休止している住宅で

一時的に使つて

**料金のお支払いは、  
毎月支払いもできる  
口座振替が便利!**

メーターの検針と料金の請求は2か月に1回ですが、口座振替をご利用のお客さまは、料金を2分割し、1か月ごとに口座から引き落とす毎月支払いにすることができます。

水道料金や下水道使用料などは、毎月支払いも選択できる便利な口座振替をご利用ください。ただし、2回続けて振り替えができなかったときは、毎月支払いがご利用できなくなりますのでご注意ください。

### 毎月支払いの申込方法

▼口座振替のかたは、お客様センターへ電話でお申し込みください

▼納入通知書でお支払いのかたは、口座振替の申し込みの際、申込書の振替月欄の「毎月」に記入してください

### 口座振替を利用しているかたが

#### 引っ越しをするとき

① 市内での引っ越しの場合、引っ越し先でも同じ口座を継続してご利用できます

② 引っ越しに伴って振替口座を解約する場合、金融機関やコンビニエンスストアなどで支払うことができる納入通知書をお送りします

\*①②とも、引っ越しの手続きの際にお申し出ください。

# 4月から 水道料金などの スマホ決済が スタートします

4月1日から水道料金などがスマートフォン決済アプリでお支払いいただけるようになります。

納入通知書に記載されたバーコードを専用アプリで読み取ることで、金融機関やコンビニエンスストアに向くことなく、いつでもお支払いいただけます！

詳しくは、市ホームページをご覧ください。

◆広報ID番号 1027983

問い合わせ▶お客様センター☎(823)8431

## ★ご利用できるアプリ

こちらをスマホにインストールしてください

- PayPay
- LINE Pay
- 楽天銀行コンビニ支払サービス
- au PAY
- PayB
- 銀行Pay

## ■お取り扱いできる料金

水道料金／下水道使用料／農業集落排水施設使用料／個別排水処理施設使用料／特定地域生活排水処理施設使用料

## ■お取り扱いできません

- ▶納期限を過ぎた納入通知書
- ▶バーコードが印字されていない納入通知書
- ▶納入通知書1枚の金額が30万円を超えるもの  
(LINE Payは49,999円を超えるもの、au PAYは25万円を超えるもの)

\*領収書は発行されません。領収書が必要な場合は、金融機関などの窓口かコンビニエンスストアで納付してください。

\*4月1日以前に発行された納入通知書でも、納期限内であれば利用できます。

\*決済手数料は無料ですが、アプリ利用時にかかる通信料は利用者負担となります。

\*アプリでお支払い済みの納入通知書を使い、料金を二重に支払うことがないようにご注意ください。

## ご利用の流れ

スマホにアプリをインストール

アプリに残高をチャージ

納入通知書のバーコードを読み取る

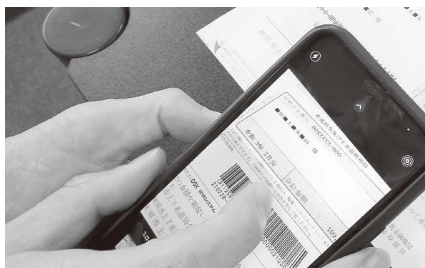

内容を確認して  
お支払い完了！

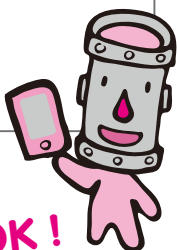

OK!

次のページも  
見てね...

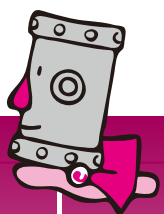

上下水道の広場では、  
みなさまからのご意見、ご質問などを  
お待ちしております

〒010-0945 川尻みよし町14-8

上下水道局総務課経営企画係

☎(823)8434

FAX(824)7414

Eメール ro-wtmn@city.akita.akita.jp

◆広報ID番号 1000106

井戸水や沢水など、水道水以外の水を使用して、その排水を公共下水道や農業集落排水施設、市が設置した浄化槽へ流す場合は、下水道使用料、農業集落排水施設使用料、個別排水処理施設使用料、特定地域生活排水処理施設使用料を負担していただきます。

ご家庭や事業所などで、水道水以外の水の使用を開始し、または中止する場合は、お客様センターへ必ず届出をしてください。

また、現在、水道水以外の水を使用していて、まだ届出をしていないかたも、お客様センターへご連絡ください。☎(823)8431

**水道水以外の  
井戸水や沢水の  
使用も  
必ず届けて  
ください**



# 上下水道の広場



## 上下水道局職員を装った 不審な訪問にご注意！

上下水道局職員を装い、強引に家  
に上がろうとする不審な訪問があつ  
たとの情報も寄せられています。上  
下水道局では、依頼のない調査、有  
償の点検、突然の訪問による集金な  
どは行っていません。

このような場合は、「インターホン  
越しやドア越しに対応し、家に入れな  
い」「身分証明書を提示させる」「お客様  
センターに問い合わせる」など、毅然  
とした態度で対応しましょう。

お客様センター ☎(023)84331

## 有効期間満了となる 水道メーターの 取り替え作業を実施

各ご家庭や事業所などに設置され  
ている水道メーターは、使用有効期  
間が8年間と法律で定められていま  
す。上下水道局では、期間満了を迎  
える水道メーターの取り替え作業を  
行っています。対象世帯には、3  
月、4月の検針時に、文書でお知ら  
せします。

### ●取り替え作業

4月上旬から12月下旬までに、上  
下水道局が委託した秋田市上下水道  
サービス(株)の担当工業者が身分証  
明書を持って訪問し、作業を行いま  
すので、ご協力をお願いします。

## 水道メーター前後の 鉛製給水管の 取り替え作業を実施

上下水道局では、各ご家庭や事業  
所などの水道メーター前後約50cmに  
ある鉛製給水管の取り替えを行って  
います。対象世帯には、事前に郵送  
でお知らせします。

### ●取り替え作業

上下水道局が委託した秋田市上下  
水道サービス(株)の担当工業者が身  
分証明書を持って訪問し、作業を行  
いますので、ご協力をお願いします。

## 宅地内の漏水点検は 定期的に行いましょう

宅地内で漏水が発生すると、漏  
した水量分の水道料金・下水道使用料  
は、原則、お客さまの負担になりま  
す。定期的に漏水点検をしましょう。

### ◆漏水の確認方法

- ① 屋内と屋外のすべてのじゃ口を閉  
める
- ② 水道メーターのパイロット部分が  
回転しているか確認する

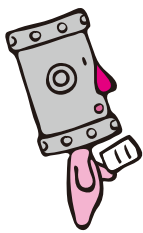
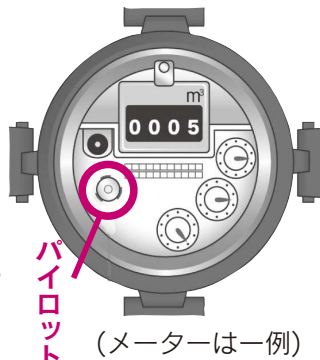

じゃ口を閉めてもパイロット  
が回転している場合は、漏水の  
可能性があります。回転してい  
なくても、最近、水道料金が増えた  
などの不安を感じたときは、お客様  
センターへお問い合わせください。

お問い合わせ▶お客様センター  
☎(023)84331

## マンホールなどの 破損を見つけたら ご連絡ください！

「道路内にあるマンホールに段差が  
ある」「道路付近に設置されている公  
共汚水ますが破損している」などの  
異状を見つけた場合は、発見場所(住  
所、付近の目印など)と異状内容(段  
差や陥没の大きさなど)をご連絡く  
ださい。

お問い合わせ▶下水道整備課

☎(064)1455

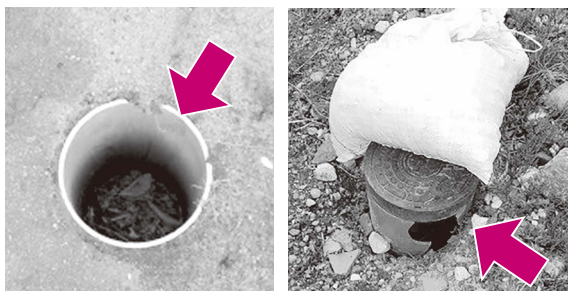

公共汚水ます蓋の紛失

公共汚水ますの破損



マンホール周囲の舗装破損

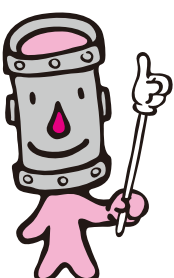



# 災害への備えは 万全ですか

突然の災害は、水道・電気・ガスなどのライフラインに大きな影響を与えます。日頃から災害への備えは万全にしておきましょう。

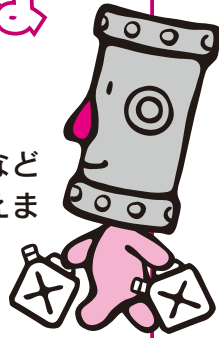

## □飲料水を確保しましょう

生命を維持するために必要な水の量は、1人1日3ℓとされています。地震などの災害により断水になった場合、応急給水体制が整うまでは、各家庭で水を確保しなければなりません。食料と同じように、飲料水も最低3日分は確保しましょう。

## □水のくみ置き方を覚えておこう

フタのできる清潔な容器に、空気が残らないよう口元いっぱいまで水道水を入れ、しっかりフタを閉めて、直射日光の当たらない場所で保管してください。

保管しておいた水道水は、消毒作用のある塩素が徐々になくなりますので、3日に1回は入れ替えてください。フタを開けた場合は、その都度新しい水道水に入れ替えてください。古くなった水道水は、洗濯や掃除などにお使いください。

## □一番近い給水拠点の確認を

災害により断水したときは、指定避難所などで応急給水を行います。自宅から一番近い避難所を確認しておきましょう。避難所は、秋田市民便利帳や市ホームページに掲載しています。

◆広報ID番号 1019811

## □応急給水容器の準備

飲料水を確保するための清潔なポリ容器などを準備しておく、応急給水を受けるときに便利です。ポリ容器は、水が入ると意外に重く感じます。水を入れ、持ち運ぶときの重さを考え、形や大きさを選びましょう。

問い合わせ▶上下水道局総務課☎(823)8434



水質検査の様子

## 令和3年度 水質検査計画 を策定しました

水質検査計画は、より安心して水道水を利用してもらうため、水源から浄水場、そして各家庭のじゃ口の水に至るまで、「どのような項目を」「どのくらいの頻度で」「どの地点で」検査するかなどを示したもので、毎年、新年度が始まる前に策定・公表しています。

おもな内容は次のとおりです。

■基本方針 ■水道事業の概要

■原水の特徴および

水道水の水質状況など

■検査項目・検査頻度・検査地点と

その理由

■水質検査方法

◆計画はこちらでご覧ください

「令和3年度 水質検査計画」と水質検査の結果をまとめた「平成31年度水質年報」がご覧いただけます。

▶お客様センター(川尻庁舎1階)

▶各市民サービスセンター

(中央・南部別館を除く)

▶駅前サービスセンター

▶市役所分館1階資料閲覧コーナー

▶ほくとライブラリー明徳館

▶県立図書館

▶市ホームページ

【広報ID番号】

・水質検査計画▶1008410

・水質年報▶1008412

◆ご意見をお寄せください

水質検査計画と水質年報に対するご意見・ご要望をお寄せください。いただいたご意見は、今後の計画策定の参考にさせていただきます。

〒010-1652

豊岩豊巻字上野164 浄水課水質管理室

☎(823)1451

FAX(823)62091

Eメール ro-wtjp@city.akita.jp

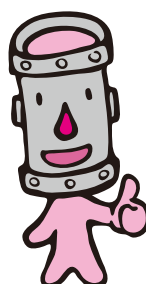



\*催しは、新型コロナウイルスの影響により中止・変更になる場合があります。  
\*会場では、マスクを着用するなど、感染予防対策にご協力をお願いします。

## 2人でTry!パパ・ママれっすん

赤ちゃんのお風呂の入れ方(デモンストラーション)、助産師の講話など。

**対象**▶開催日に妊娠16~35週の妊婦さんとパートナー **日時**▶4月24日(土)、①9:30~11:00と②13:30~15:00 **会場**▶市保健所(八橋)

**定員**▶各18組(定員を超えた場合、出産予定日を考慮した上で決定します)

**申込**▶3月5日(金)から4月5日(月)までに、右記コードを読み取り、ホームページからお申し込みください



**問**▶子ども健康課☎(883)1175

## 育見のこと、いろいろ

会場はいずれも市保健所(八橋)。

**①産後のママトーク** 助産師を囲んで、産後の心や身体のことについておしゃべり♪ **対象**▶産後6か月頃までの母親(お子さんも一緒に)

**日時**▶3月16日(火)10:00~11:30 **先着**▶5組 **申込**▶3月8日(月)8:30から子ども健康課☎(883)1175

**②プレママトーク** 助産師を囲んで、妊娠、出産、子育てのことについておしゃべり♪ **対象**▶妊娠35週頃までの妊婦さん **日時**▶3月24日(水)10:00~11:00 **先着**▶5人 **申込**▶子ども健康課☎(883)1175

**③歯ッピーバースデイ** 歯みがきレッスンと歯科衛生士、栄養士の話など。 **対象**▶生後10か月~1歳1か月頃のお子さん **日時**▶3月19日(金)10:00~11:30 **先着**▶12組 **申込**▶3月8日(月)から子ども健康課☎(883)1174

**④乳幼児の育見相談** 保健師、栄養士、歯科衛生士が個別相談に応じます。 **日時**▶3月23日(火)9:00~12:00 **先着**▶3組 **申込**▶子ども健康課☎(883)1174

**⑤ぱくぱく元気教室** 幼児期の食事の講話、親子ふれあい遊び、個別相談など。 **対象**▶2歳~就学前のお子さんと保護者 **日時**▶3月25日(木)10:00~11:00 **先着**▶10組 **申込**▶3月11日(木)8:30から子ども健康課☎(883)1174・1175

## 乳幼児健診

風邪や感染性の病気にかかっているときは、ご遠慮ください。

**問**▶子ども健康課☎(883)1174

**4・7・10か月児健診** **対象**▶4・7・10か月になった日から、それぞれ満5か月、満8か月、満11か月になる前日までのお子さん **会場**▶母子健康手帳別冊に記載した協力医療機関

**1歳6か月児・3歳児健診(小児科・歯科)** 新型コロナウイルスの感染拡大防止のため、現在、医療機関での個別健診となっています。4月の対象は、

令和元年6月生まれ(1歳10か月)、平成29年7月・8月生まれ(3歳8~9か月)のお子さんです。受診券を3月末までに個別で郵送しますので、予約して受診してください。2歳または4歳の誕生日前日まで受けることができます。

## 子育てナビゲーターの巡回相談

妊婦さんや就学前のお子さんがいるご家族のかたを対象に、子育ての悩みや保育所入所などの相談に応じます。

**会場・相談日(時間は10:00~12:00)**

①中央子育て交流ひろば(市役所2階) ▶3月9日(火)・23日(火)

②河辺子育て交流ひろば(河辺市民SC2階) ▶3月10日(水)

③東部子育て交流ひろば(東部市民SC1階) ▶3月16日(火)

④子ども広場(フォンテAKITA6階) ▶3月17日(水)

**問**▶子ども未来センター☎(887)5340

## ♪地域で育見♪

**★とんとんクラブ** 就学前のお子さんが対象です。3月8日(月)10:00~11:30、下北手児童センターで。  
**問**▶下北手地区主任児童委員の伊藤さん☎090-6683-1727

**★ニチキッズ秋田はすめま保育園(広面)の園開放** 0~2歳のお子さんが対象です。3月25日(木)10:30~11:15。 **申込**▶☎(825)8128

## 親子で遊ぼう!

▶子育て交流ひろば…東部・雄和=各市民SC1階、北部=市民SC2階

**申**=要申込の催しで、申込開始日です

会場	催し(お子さんの対象)	内容 / 定員	日時
子ども未来センター (アルヴェ5階)☎(887)5340	ぴよんぴよん広場 (1歳7か月~就学前)	ぐんぐん! すくすく! おめでとの会/先着各12組	3/18(木)①10:15~②10:50~ <b>申</b> 3/10(水)10:00~(上のコードにアクセスしてください)
東部子育て交流ひろば☎(853)1082 (②は東部市民SC2階洋室)	①おはなしの部屋(就学前)	手遊び、読み聞かせ/当日先着5組	3/16(火)10:15~10:30
	②ぱるぱるルーム(就学前)	ふれあい遊び、大型絵本/先着12組	3/18(木)10:30~10:50 <b>申</b> 3/10(水)9:00~
北部子育て交流ひろば☎(893)5985	つくってポン!!(就学前)	手作り「びっくりポン」/当日先着10組	3/10(水)10:30~11:00
雄和子育て交流ひろば☎(886)5530	ぐんぐん~身体測定~(就学前)	記録カードもあります	3/10(水)9:00~11:30
フォンテ文庫 (フォンテAKITA6階) ☎(893)6167	おはなし会(2~6歳)	大きな絵本、紙芝居/当日先着10組	3/13(土)11:30~12:00
	パンダのえほん修理屋さん(どなたでも)	破損した絵本の修理	3/20(土)10:30~12:00
	作ってあそぼう工作会(2歳~小2)	牛乳パックでギロ(楽器)作り/当日先着7組	3/20(土)11:30~12:00



★入場無料 ★定員(抽選)50人

## 土崎みなと歴史伝承館3周年記念イベント 落語でつづる土崎みなと

日時 **3月21日(日)**  
①11:00~11:50  
②13:00~13:50

会場 **土崎みなと歴史  
伝承館階段教室**



吉本興業所属の、秋田県住みます芸人、  
きり亭たん方さん(上の写真)による落語と民  
謡歌手・藤原美幸さんの唄、子どもたちによ  
る昭和歌謡の披露など、盛りだくさんです!

【申し込み】往復はがきの往信用に、観覧希  
望時間、希望者全員(往復はがき1枚につき  
2人まで)の住所・氏名・電話番号を、返信用  
に申込者の宛先を記入の上、3月10日(水)  
(当日消印有効)までに、〒011-0945 土崎  
港西三丁目10-27 土崎みなと歴史伝承館



書は、土崎みなと歴史伝承館2階  
ギャラリーに展示されています

故郷への想い  
書に込めてい

土崎港出身の書家・故大井錦亭さん(令和2  
年12月21日逝去)の作品「燦めく港魂」を、  
土崎経済同友会から秋田市へ寄付していただ  
きました。

このたびの寄付は、故大井さんをご自身の  
作品を「故郷の土崎に展示・保存していただ  
きたい」という生前の意向に沿うかたちで、  
土崎経済同友会からお申し出いただいたも  
のです。作品は、土崎みなと歴史伝承館に  
展示されています。ぜひご覧ください。

### 故大井錦亭さんのおもな経歴

(昭和2年 土崎港生まれ)

役職など…創玄書道会名誉会長、日展  
会員、毎日書道会常任顧問、全日本書  
道連盟顧問、土崎経済同友会名誉会員 ほか  
受賞歴…旭日小綬章、紺綬褒章、秋田県文化功労者  
表彰、秋田市文化功績章 ほか



問い合わせ▶土崎みなと歴史伝承館☎(838)4244

## 新屋ガラス工房企画展 お酒を楽しむ器展

日時 =入場無料=  
**3月12日(金)▶21日(日)**  
9:00~16:30

会場 **新屋ガラス工房ギャラリー**  
\*16日(火)は休館日。



ポスター

県内外で活躍するガラス作家と、ガラス工房所  
属作家の作品、約500点を展示販売します。また、  
ガラス工房が開発したオリジナルカラー「あらか  
やしゅグレー」の酒器を再び紹介します! 「GECO&  
JOGŌ」のセット、工房所属作家がデザインしたグ  
ラスはいずれも数量限定です。

問い合わせ▶新屋ガラス工房☎(853)4201



白地立木花樹文様更紗  
掛布 18-19世紀  
九州国立博物館蔵

### 千秋美術館企画展

九州国立博物館所蔵

さらさら  
**更紗**  
生命の花咲く布

会期 **4月24日(土)**  
**6月6日(日)**

会場 **千秋美術館**

前売券販売中!

観覧料 一般1,000円(800円)  
大学生800円(640円) 高校生以下無料

\*かつこ内は、前売券、20人以上の団体、障がい者割引、「春  
の院展」(4月30日(金)▶5月9日(日))に開催予定)および県立  
美術館との相互割引料金です。

前売券  
販売所 **千秋美術館/さきがけニュースカフェ/  
秋田駅トピコcaoca広場/  
ローソンチケット(Lコード: 21789)**

インドで生産された模様染めの木綿布・更紗。鮮  
烈な黄色や深い藍色などを用いて、動植物や人物な  
どさまざまな文様が表された更紗は、古くからその  
美しさが世界に広く知られていました。

本展では、九州国立博物館が積極的に収集して  
きた更紗の名品約50点により、インドからはじま  
り、ヨーロッパや日本、インドネシアにおいて変容  
を遂げた更紗の魅力を紹介します。

問い合わせ▶千秋美術館☎(836)7860

■20・21等の催しは、新型コロナウイルスの影響により中止または変更になる場合があります  
 ■会場では、マスクを着用するなど、感染予防対策にご協力をお願いします

第43回

## 秋田市工芸品まつり

3月3日(水)▶7日(日)

10:00~17:00

(3日は11:00から、7日は16:00まで)

会場 **にぎわい交流館  
2階展示ホール**

入場  
無料

受け継がれる伝統の技、職人の技  
が光る工芸品が一堂に会します。

手作りの逸品を職人との会話を楽  
しみながら購入できます！

おもな  
出展品

- ▶空目銅 ▶打刃物
- ▶陶芸 ▶漆芸
- ▶染織 など

問い合わせ  
産業企画課☎(888)5725



秋田公立  
美術大学の  
プ子情報コーナ  
アキビノ  
トラビラ

宮本一行+船山哲郎  
**Outer Edge  
知覚の外縁**

入場  
無料

5月9日(日)まで開催中！  
9:00~18:00

会場 **秋田公立美術大学ギャラリー  
BIYONG POINT**  
(八橋の秋田ケーブルテレビ内)

秋田公立美術大学助手でもある、現代音  
楽家の宮本一行さんと、美術作家の船山哲  
郎さんによる企画展です。

視覚・聴覚・触覚を使って体験するインス  
タレーション作品を展示します。ぜひ会場  
でご覧ください！

問い合わせ  
NPO法人アーツセンターあきた☎(888)8137

## サンライフ秋田 “運動と趣味の教室”



秋田(八橋)へ。☎(888)13391  
 対象▶19歳以上のかた(②⑨⑪⑮⑯⑰⑱は女性のみ)  
 申し込み(先着順)▶3月6日(土)の10:00からサンライフ

教室名	日程	受講料	定員
①リズム&ボディメイク	4/7(水)▶6/16(水)の水曜に10回、18:00~19:15	9,160円	25人
②骨盤調整エアロビクス	4/2(金)▶6/18(金)の金曜に10回、10:00~11:15	9,160円	25人
③リズム体操&ストレッチ	4/7(水)▶6/16(水)の水曜に10回、10:30~11:45	9,160円	25人
④やさしい社交ダンス	4/3(土)▶6/19(土)の土曜に10回、10:00~12:00	10,280円	26人
⑤パッチワーク10	4/1(木)▶6/17(木)の木曜に10回、10:00~12:00	10,280円※	20人
⑥パッチワーク5	4/1(木)▶6/10(木)の木曜に5回、10:00~12:00	5,140円※	10人
⑦パッチワーク・ザ小物	4/8(木)▶6/17(木)の木曜に5回、10:00~12:00	5,140円※	10人
⑧フラワーアレンジメント	4/8(木)▶6/10(木)の木曜に5回、18:30~20:30	5,140円※	14人
⑨疲労回復と至福の時	4/3(土)▶6/19(土)の土曜に10回、10:30~11:45	9,160円	16人
⑩心と身体の太極拳	4/6(火)▶6/15(火)の火曜に10回、18:15~19:45	9,160円	20人
⑪オトナ女子のためのボディメイク	4/6(火)▶6/15(火)の火曜に10回、10:15~11:30	9,160円	25人
⑫フラダンス	4/1(木)▶6/17(木)の木曜に10回、18:45~20:00	9,160円	20人
⑬ココロとカラダにやさしくヘルシーヨガ	4/2(金)▶6/18(金)の金曜に10回、18:30~19:45	9,160円	25人
⑭アフタヌーンフラダンス	4/1(木)▶6/17(木)の木曜に10回、14:45~16:00	9,160円	20人
⑮心と身体を変えるピラティス	4/2(金)▶6/18(金)の金曜に10回、13:00~14:15	9,160円	15人
⑯気になるお腹をへこます教室	4/2(金)▶6/18(金)の金曜に10回、18:30~19:45	9,160円	15人
⑰楽しく姿勢を良くする教室	4/6(火)▶6/15(火)の火曜に10回、13:45~15:00	9,160円	15人
⑱午後のボディコンディショニング	4/2(金)▶6/18(金)の金曜に5回、13:30~14:45	4,580円	20人
⑲ゆったりヨーガ	4/1(木)▶6/17(木)の木曜に10回、10:30~11:45	9,160円	16人

\*表の「※」印は、別途材料費などが必要ですよ。

\*情報チャンネルaに掲載した市関連以外の事業は、市が特に推奨するものではありません。参加内容は、主催者に事前によくご確認ください。生じたトラブルに関して、市は責任を負いかねます。



## あきた観光レディー になりませんか?

秋田の素晴らしさを県内外にPRし、秋田に多くのお客さまに来てもらうためのお手伝いをしていただける「あきた観光レディー」を3人募集します。任期は今年5月から2年間。イベントなどに派遣された場合は、日当が支給されます。

メイクやマナー、立ち居振る舞いなどの研修もあるので安心です♥

副賞は  
商品券  
15万円分!

応募  
資格

秋田市内または市近郊に住む18歳以上で、県内外での観光PRイベントに参加・協力できるかた(高校生不可。ただし、今年3月卒業見込みを含む)

申し込みは4月9日(金)(必着)まで!

履歴書に必要事項(志望動機は必須)を記入し、全身1枚・上半身1枚の鮮明なカラー写真(加工不可)を添えて郵送してください。1次の書類審査(結果は後日書面で通知)と2次の面接審査(4月17日(土)予定)で選考します。

〒010-0921 大町二丁目2-12 イーホテル秋田1階  
秋田観光コンベンション協会 ☎(824)1211



## いよいよオープン! 秋田市文化創造館

参加  
無料

午前・午後の部は申し込みが必要です。先着各70人。イベントの詳細は、広報あきた2月19日号3頁または市ホームページをご覧ください。◆広報ID番号 1027886

### ★午前の部(10:30~13:30) ◆ 要申込

イベント①(11:00~12:30)  
▶「200年をたがやす」トーク

### ★午後の部(14:00~18:00) ◆ 要申込

イベント②(14:15~14:30)  
▶みんなで踊ろう「あきたすか!」デイ・ダンス・クリエイション&カンパイ! オルケスタ  
イベント③(15:00~17:00)  
▶みんなの企画公開プレゼンテーション「つくるがはじまる」

\*当日のイベントはオンラインでの生配信を行う予定です。市ホームページにアクセスし、文化創造館オープンの様子をのぞいてみてください!

### ★18:30~21:00は館内見学自由!(申込不要)

#### 申込方法

3月3日(水)以降に、指定管理者のNPO法人アーツセンターあきたへ。☎(893)5656  
(平日10:00~16:00)  
→ホームページからどうぞ <https://akitacc.jp>

3月21日(日)のオープニングイベントに参加しませんか!

## Look!

市政番組今月のオススメ

15分番組「こんにちは秋田市から〈特別編〉」  
3/21(日)放送▶「広報カメラが捉えた  
令和2年度カメラトピックス」

いろいろあった令和2年度。1年間取材した中で、5分番組に収まりきらなかった蔵出し映像満載でお送りします! 駆け足で振り返るダイジェスト番組。お楽しみに~!



オンライン配信した絆のコンサート

テレビ	5分番組	ABS「こんにちは秋田市から」	土 11:40~ 日 11:55~
		AAB「いきいき秋田市から」	木 15:35~ 金 15:35~
		AKT「こんばんは秋田市から」	水 22:54~
	*5分番組は秋田ケーブルテレビでも放送しています。		
15分番組	ABS「こんにちは秋田市から〈特別編〉」(手話通訳放送)	3/21 日 11:40~11:55	
ラジオ	エフエム秋田「秋田市マンデー555」	月 17:55~	
	ABSラジオ「秋田市今週のいちネタ」	火 10:30~	
	エフエム檜台「午後スタ」	水 13:20~	

\*最新情報は広報広聴課ホームページで。☎(888)5471  
<https://www.city.akita.lg.jp> ■広報ID番号 1001367

1月  
入賞

みなみさんの作品

者には秋田市委  
族・地域の絆づ  
くりキャラク  
ター「テッテ」の  
プチぬいぐる

みを差し上げます。詳しくは、市  
ホームページをご覧ください。

〈広報ID番号 1025056〉

問▶生活総務課☎(888)5650

## わかさ相談電話

市少年指導センター(アルヴェ5  
階)では、少年の悩みや心配事  
についての相談に電話で応じていま  
すのでご利用ください。

日時▶平日9:00~12:00(月曜は  
10:00~)、13:00~16:00

相談電話▶(884)3868

## みんなの掲示板②

◆「東日本大震災から10年~災害  
の記録とこれから~」防災パネル展  
会期▶3月8日(月)から11日(木)ま  
で、9:00~22:00(8日は13:00  
から、11日は16:00まで)

会場▶アルヴェ1階きらめき広場

問▶秋田大学地方創生・研究推進課  
☎(889)2844

### ◆介護者のつどい

介護している上での悩みや日頃の  
思いを話し合います。

対象▶寝たきりや認知症のかたな  
どを介護しているかた、または以  
前介護していたかた

日時▶3月26日(金)13:30~15:00  
(会場は申込時にご確認を)

申込▶介護者のつどい代表の小野  
さん☎090-9037-4482

### ◆令和3年度防衛省採用試験

種目ごとに、申込締切、受験資  
格、試験日(4~6月)などが異な  
ります。詳しくはお問い合わせく  
ださい。

募集種目▶予備自衛官補(一般・技  
能)、自衛隊幹部候補生(一般・歯  
科・薬剤科)、医科・歯科幹部、一  
般曹候補生

問▶自衛隊秋田募集案内所

☎(864)4929

## 高齢者学級「せせらぎ塾」会員募集

健康・文化・時事などの学習会や軽スポーツ  
などを行います。ぜひご参加ください!



対象▶河辺地域に住む60歳以上のかた

日時▶4月から年8回(5月・12月・1月・  
3月を除く)、10:00~12:00

会場▶河辺市民SCほか 年会費▶1,000円(実費負担あり)

申込▶3月15日(月)まで河辺市民SC☎(882)5171



## いきいきサロン

対象は65歳以上のかた/参加無料  
時間は10:00~11:30/直接会場へ

### ◆ADL体操(動きやすい服装でお越しください)

▶3月10日(水)、八橋老人いこいの家で。☎(862)6025

▶3月17日(水)、雄和ふれあいプラザで。☎(886)5071

▶3月18日(木)、飯島老人いこいの家で。☎(845)3692

### ◆演歌・歌謡教室(筆記用具をお持ちください)

▶3月12日(金)、大森山老人と子どもの家で。☎(828)1651

### ◆ゾウさん堆肥を販売します

大森山動物園で飼育しているゾウ  
の排泄物などから作った堆肥を販  
売しています。土壌改良に効果が  
期待でき、100%有機質で安全性  
も確認済みです。大森山動物園開  
園時には、正面ゲートで袋入りを  
毎日無人販売(10kg、500円)する  
ほか、市内であれば配達(有料。2  
t車での対応も可)もしますのでお  
気軽にお問い合わせください。

業者直売価格(税込)▶袋入り(10  
kg)=660円、バラ(約350kg)  
=4,400円、バラ(10kg以上)=  
250円 問▶(有)バクトマテリアル

☎(838)3900

### ◆秋田市共同高等職業訓練校(寺 内の訓練生募集

建築大工や板金に関する専門知  
識、技能を学びます。申し込み  
は、職業訓練法人秋田中央職業訓

練協会へ。☎(863)6408

#### ①木造建築科(建築大工)

期間▶4月から8月までの第2・第  
4金曜に10回 受講料▶15,000円

②塑性加工科(建築板金) 期間▶  
毎月2~4回で2年間 受講料▶  
年12,000円(このほか事業主負担  
年12,000円、入学金3,000円)

### ◆令和3年度慰霊巡拝

国では、旧主要戦域(おもにアジ  
ア圏)などにおいて戦没者を慰霊  
するため、ご遺族を対象とした慰  
霊巡拝を実施しています。令和3  
年度は、11の地域で8月以降に  
順次行う予定ですが、新型コロナ  
ウイルスの感染状況を踏まえて、  
実施の有無が判断されます。申込  
締切は各地域により異なりますの  
で、詳しくはお問い合わせくだ  
さい。問▶県福祉政策課援護班

☎(860)1318

22・23頁に掲載した内容は、新型コロナウイルスの影響により、中止・変更になる場合がありますので、実施の有無は、事前に主催者にご確認ください。また、会場ではマスクを着用するなど、感染予防にご協力願います

■文中「SC」はサービスセンターの略。

## 講座

### さとぴあの農山村体験講座

会場はいずれも上新城で、①が「重松の家」、②が農山村地域活性化センターさとぴあ。申し込みは、3月8日(月)10:00からさとぴあへ。☎(893)3412

(開催日時、参加費、定員の順で記載)

①味噌づくり体験講習会 4.5kgの味噌を持ち帰りできます。食塩500gをお持ちください。

3月21日(日)10:00～12:00、1,000円、20人

②春をよぶミニチュアガーデンづくり ドライフラワーで箱の中に作ります。3月27日(土)10:00～12:00、1,300円、15人

### 秋田テルサで学ぼう!

会場は秋田テルサ。申し込みは、3月6日(土)10:00からテルサへ。☎(826)1800

◆アーティフィシャルフラワーアレンジメント 桜を愛でる春の花束 高品質な造花で作ります。

日時▶3月17日(水)13:00～15:00  
参加費▶4,000円 先着▶8人

◆自分をいたわる美肌スキンケア  
日時▶3月17日(水)10:00～12:30  
参加費▶3,000円 先着▶10人

◆春色の若返りメイクレッスン  
日時▶3月24日(水)10:00～12:30  
参加費▶3,000円 先着▶10人

### マールアート

ビー玉とワイヤーで、木枠のフ

レームに春をイメージした花を作ります。対象▶19歳以上のかた

日時▶4月16日(金)、13:30～15:30、18:00～20:00

会場▶サンライフ秋田

参加費▶1,800円 定員▶各15人

申込▶3月6日(土)10:00からサンライフ秋田☎(863)1391

### 女性学級 河辺さわやかセミナー

健康や教養などの講話、体験学習、移動学習など。

対象▶河辺地域の女性のかた

日時▶6月から来年2月まで年5回、10:00～12:00

会場▶河辺市民SCほか

年会費▶1,000円(実費負担あり)

申込▶3月19日(金)まで河辺市民SC☎(882)5171

### わたしと市民活動をつなげる「縁結び」講座

市民活動団体をゲストに迎え、活動紹介のほか、参加者とのフリートークなどを行います。対象▶「自分の好きなことをボランティアに活かしてみたい」「仕事以外で社会とのつながりを持ちたい」など、市民活動に関心のあるかた

日時▶3月13日(土)10:30～12:00

会場▶市民交流サロン(アルヴェ3階) ゲスト団体▶NPO法人秋田たすけあいネットあゆむ、NPO法人秋田育さぼドリームエンジェル  
定員▶15人 申込▶市民交流サロン☎(887)5312

### コミュニケーションカフェ

テーマは「良好な人間関係を目指す伝え方」。上手に自分の気持ちを伝える手法を学びます。日時▶

3月27日(土)13:30～14:30

会場▶中央市民SC洋室2・3(市役所3階) 先着▶6人

申込▶3月8日(月)9:00から生活総務課☎(888)5650

### みんなの掲示板①

◆秋田大学医学部附属病院のがんサロン「コロナ禍におけるがん治療、通院、生活上の不安と工夫について」

インターネットWeb会議システムでの開催 | 医師によるミニ講演など。

日時▶3月11日(木)14:00～15:00

申込▶締め切りは3月9日(火)。右記コードからアクセスしてお申し込みください。



問▶秋田大学医学系研究科・医学部医事課医療サービス室

☎(884)6039

### ◆新入社員セミナー

秋田北・秋田南法人会の共催。経営コンサルタントを講師に迎え、正しい価値観と心構えを身につけます。日時▶4月9日(金)10:00～16:00 会場▶秋田キャッスルホテル 受講料(昼食・テキスト代含む)▶3,000円(秋田北・南法人会会員は2,000円) 定員▶50人

申込▶3月31日(水)まで秋田北法人会☎(845)8078

## 案内

### 絆のプロジェクト～笑顔のフォト編～

身のまわりにあるものを笑顔に見立てた写真を撮ってみませんか。毎月選考の上、結果を市ホームページなどで発表するほか、入賞

表紙のはなし

「燦めく港魂」は、かつて大井さんが曳山まつりに参加して感じた言葉を書にしたそうです。なるほど、展示ホールの曳山と一緒に撮影すると、力強いその筆致がしっかりと馴染んでいるようでした。続けて書かれた言葉は「ふるさとの人」。にぎわうまつりの活気あふれる様子も浮かんできますね。



# 大森山動物園

～あきぎんオモリンの森～

3/20(土)祝 通常開園

開園日時 3/20(土)▶11/30(火)  
9:00～16:30(入園は16:00まで)  
入園料 730円(高校生以下無料)  
年間パスポート1,250円

## 3/20(土)開園イベント

### ●入園ゲート前で開園セレモニー(8:50～)

- ▶動物たちとオモリンがお出迎え!
- ▶高木美保名誉園長あいさつ

### ●新サル舎オープニングセレモニー

- ▶新サル舎愛称発表 (9:10～)
- ▶大森山アートプロジェクト作品発表
- ▶動物園オリジナル缶バッジをプレゼント!

### ●飼育員による動物解説など

### ●軽食森のこまちを利用したかたに食事券などが当たる抽選会

### ●まんまタイム ●カピバラの湯っこ



新サル舎で待っています!  
(by オモリン)



### 新サル舎

キリン舎・チンパンジー舎近くです。  
屋内展示場や休憩スペースがあり、チンパンジー舎とは観覧通路でつながっています!  
展示動物は、フクロテナガザルやエリマキキツネザルのほか、は虫類などもいるよ!

問い合わせ▶☎(828)5508

大森山動物園

検索



今年のポスターはブラッサクエノンがモデル!

■新型コロナウイルスの影響により、中止または変更になる場合があります。  
園内ではマスクを着用するなど感染予防にご協力ください。