

広報あきた

春の陽気に
誘われて♪

- 2 新型コロナウイルス関連
- 4 6/8(火)に聖火リレー
- 6 市からのお知らせ
- 12 井戸端市民通信
- 14 育児/情報チャンネルa

* 広報あきた第3金曜日号に掲載している家庭系ごみ排出量数値は、発行スケジュールの関係で、次回6月4日号に掲載します。

子育て世帯 低所得世帯を支援します

新型コロナウイルスの影響による経済的負担などを軽減するために、次の給付金、商品券を対象となるかたへ支給します。詳しくは、市ホームページ(各広報ID番号ごと)をご覧ください。

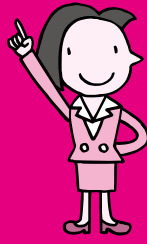

1 生活応援商品券(秋田県補助事業)

広報ID番号 1029018

対象1人につき1万円の商品券を配布

6月中旬以降、下記の対象と思われるかたへ申請書をお送りしますので、期日までに提出してください。申請書が届き次第、市で審査を行い、7月中旬以降に商品券をお送りします。

対象

- 令和3年1月1日現在で秋田市に住民票があり、世帯員全員の令和3年度の市民税(均等割)が非課税である世帯(生活保護世帯を含む)の世帯員
- 令和3年1月1日現在で受給者、児童ともに秋田市に住民票があり、児童手当(令和3年1月分)を受給している世帯(公務員支給対象者、特別給付対象者は除く)の受給者

*①と②の重複受給はできません。

配偶者などからの暴力を理由に、県内他市町村から秋田市へ避難しているかたは、事前に申し出いただくことで、秋田市の商品券を受け取ることができます。

ご希望のかたは、5月24日(月)から6月4日(金)までに、申出書を提出してください。詳しくは、市ホームページをご覧ください。

問い合わせ▶ 新型コロナウイルス感染症
経済対策コールセンター☎(803)6810

2 子ども応援給付金

広報ID番号 1029050

対象児童1人につき1万円を支給

対象児童

◆対象となる世帯には案内をお送りします
秋田市に住民登録があり、平成15年4月2日から令和4年4月1日までに生まれたお子さん。ただし、令和3年4月1日以降に転入した児童や、基準日(令和3年3月31日)現在で独立して生計を営むかた、婚姻しているかた、すでに児童を養育しているかたは対象外です

受給手続

- ▶秋田市から児童手当を受給しているかたは手続き不要で、児童手当の振込口座へ支給します
- ▶秋田市から児童手当を受給していないかたには申請書をお送りします。申請期限は9月30日(木)
- ▶令和3年4月1日以降にお子さんが生まれたかたには申請書をお送りします。申請期限は来年5月末

問い合わせ▶子ども総務課☎(888)5698

3 子育て世帯生活支援特別給付金(ひとり親世帯分)

広報ID番号 1029051

児童1人につき5万円を支給

下記①のかたは申請不要です。②③のかたは申請が必要ですので、市ホームページから申請書をダウンロードしてお申し込みください。

対象

- 令和3年4月分の児童扶養手当の支給を受けているかた
- 公的年金などを受給していることにより、令和3年4月分の児童扶養手当の支給を受けていないかた(児童扶養手当の支給制限限度額を下回るかた)
- 令和3年4月分の児童扶養手当は受給していないが、新型コロナウイルスの影響を受けて家計が急変し、児童扶養手当を受給しているかたと同じ水準になっているかた

問い合わせ▶子ども総務課☎(888)5697

◆発熱などの症状があり受診を希望する場合は、まずはかかりつけ医に必ず電話でご相談ください

かかりつけ医がないなど、医療機関に迷う場合は、下記の「あきた新型コロナ受診相談センター」へご相談ください。紹介された医療機関を受診する際は、必ず事前に受診先へ電話してください。

☎(866)7050/24時間対応 ■☎0570-011-567/8:00~17:00 ■☎(895)9176/8:00~17:00

*2・3ページに掲載した情報は令和3年5月7日現在のものです。最新情報は、市ホームページなどでご確認ください。

65歳以上のかた 新型コロナウイルスワクチン接種

おかけ間違いに
ご注意ください

平日9:00~18:00

接種の予約受付や手続きなどに関するお問い合わせは、
秋田市新型コロナウイルスワクチン接種コールセンターへ

☎018(803)6800

聴覚に障がいのあるかたや、電話での問い合わせが難しいかたはFAXどうぞ。健康管理課FAX(883)1158

ワクチン接種クーポン券を 対象者に順次お送りしています

■対象 令和3年度中に65歳以上に達するかた(昭和32年4月1日以前に生まれたかた)

■送付日程 クーポン券は、国からのワクチン供給量に合わせて、5月以降、70~79歳のかた、65~69歳のかたへ順次お送りします(80歳以上は送付済み)

希望者は必ずワクチン接種ができますので、
クーポン券が届くのをお待ちください。



クーポン券が届いたかたは 接種会場・日時をご予約ください

必ず受け付けますので慌てずをお願いします。

地区ごとの会場と予約できる1回目の接種日(6・7月分)は右表のとおりです。2回目の接種日も、同時に予約してください(1回目の接種日の3週間後の同じ曜日に予約をお願いします)。

予約時間は、下記時間の15分刻みとなります。予約日当日に、クーポン券、予診票(クーポン券と同封)、本人確認書類、お薬手帳(お持ちのかた)をお持ちになり、会場へお越しください。

なお、予診票は必ず記入してから会場へお持ちください。また、円滑なワクチン接種のため、肩を出しやすい服装でお越しください。

時間
水・木曜=15:00~17:30
土曜=12:30~14:00 15:00~17:30
日曜= 9:00~11:30 12:30~14:00
15:00~17:30

予約方法は次の2通りです

- ▶上記のコールセンターへ電話で予約する
- ▶インターネットで予約する

下記の専用ウェブサイトをご覧になるか、右記のコードを読み込んでアクセスしてください
<https://acity-va.com>



医療機関での個別接種は、ワクチンの供給状況などにより6月中に実施する予定です

集団接種の会場と接種日(1回目)／6・7月分

- ◆原則、お住まいの地区の会場をご予約ください
- ◆国からのワクチン供給量によって、日程が変更になる場合があります。また、8月分の日程は、改めて広報あきたなどでお知らせします
- ◆令和3年度中に、65歳以上に達するかた以外の接種は、詳細が決まり次第、市ホームページや広報あきたなどでお知らせする予定です

地区	接種会場	予約できる接種日(1回目)
中央	市保健センター(八橋)	6/19(土)・20(日)・23(水)・24(木)・26(土)・27(日)・30(水) 7/ 1(木)・ 3(土)・ 4(日)・ 7(水)・ 8(木)・31(土)
	北部市民サービスセンター	6/26(土)・27(日)・30(水) 7/ 1(木)・ 3(土)・ 4(日)・ 7(水)・ 8(木)・10(土)・11(日)・14(水)・15(木)
	下新城交流センター	6/ 2(水)・ 3(木)
東部	東部市民サービスセンター	6/26(土)・27(日)・30(水) 7/ 1(木)・ 3(土)・ 4(日)・ 7(水)・ 8(木)・10(土)・11(日)・14(水)・15(木)
西部	西部市民サービスセンター	6/26(土)・27(日)・30(水) 7/ 1(木)・ 3(土)・ 4(日)・ 7(水)・ 8(木)・10(土)・11(日)・14(水)・15(木)
	南部市民サービスセンター	6/26(土)・27(日)・30(水) 7/ 1(木)・10(土)・11(日)・14(水)・15(木)
	南部市民サービスセンター別館	6/ 2(水)・ 3(木) 7/ 3(土)・ 4(日)・ 7(水)・ 8(木)
河辺	河辺岩見三内地区コミセン	6/ 2(水)・ 3(木)
雄和	雄和南体育館	6/ 2(水)・ 3(木)

東京2020オリンピック聖火リレー

官庁街～中心市街地で交通規制を実施します

秋田県内
開催1日目

6月8日(火)

交通規制
時間

18:15～20:20頃

- ◆当日の円滑な運営に、みなさまのご理解とご協力をお願いします
- ◆新型コロナウイルスの感染状況により、中止またはリレールート・交通規制時間が変更となる場合があります

- ◆聖火リレールートと周辺道路は混雑しますので、車でのお出かけはご遠慮ください
- ◆規制時間内は、車両の通行が禁止されるほか、沿道の駐車場・駐輪場からの出入庫もできません
- ◆交通規制の時間、区間は聖火リレー隊列の進行状況により予告なく変更となる場合があります
- ◆路線バス、リムジンバス、高速バスのダイヤは、迂回などで大幅に乱れることが予想されます

問い合わせ

東京2020大会聖火リレー秋田県実行委員会

県スポーツ振興課 ☎(860)1243 / 市スポーツ振興課 ☎(888)5611



聖火リレーの様子は、NHKのホームページでもご覧いただけます。下記アドレスまたは右のコードを読み込んでアクセスしてください。 <https://sports.nhk.or.jp/olympic/torch/>

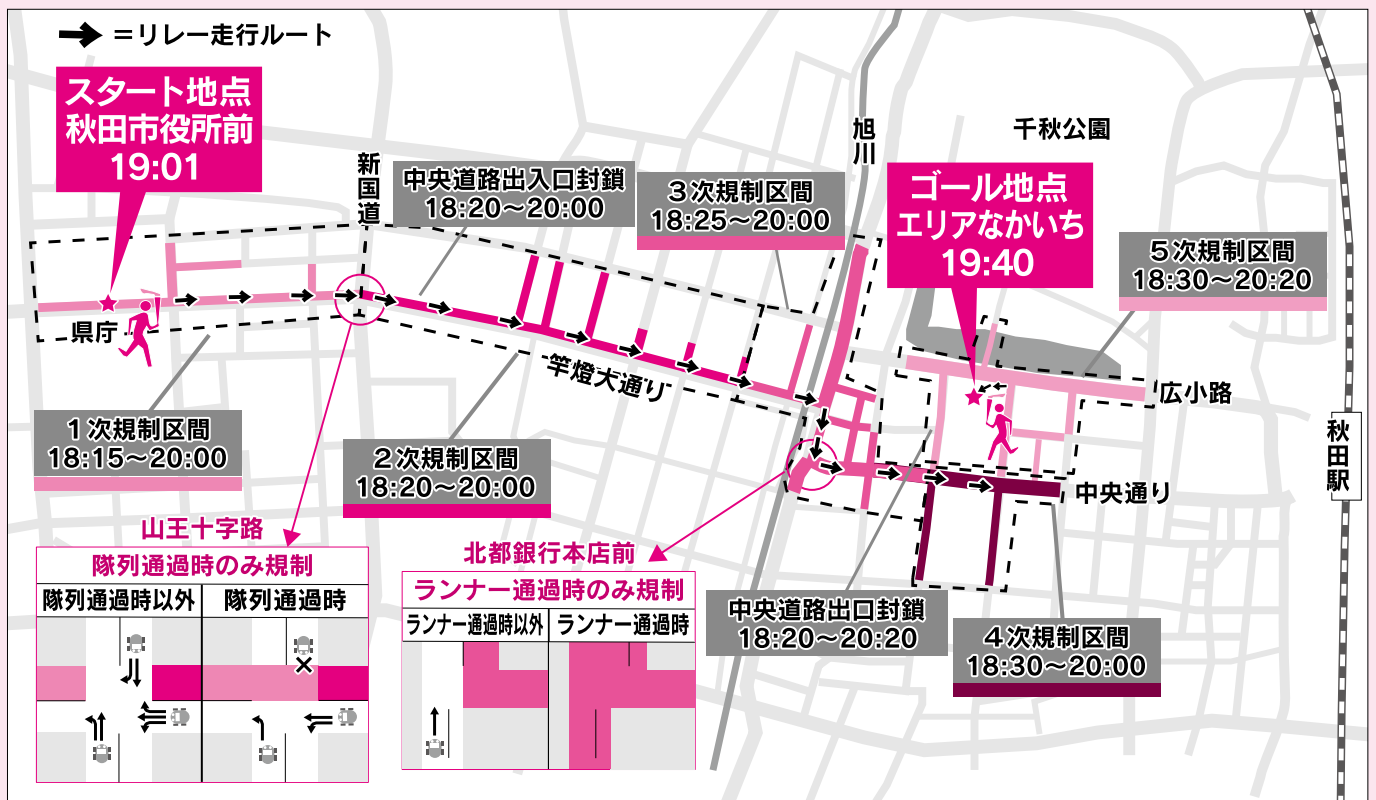

新型コロナウイルスの

感染予防対策にご協力ください

- ▶体調が悪い場合や感染が疑われる場合は、観覧をお控えください
- ▶必ずマスクの着用をお願いします
- ▶大声を出すことはお控えいただき、拍手による応援をお願いします

円滑な運営と安全確保にご協力ください

- ▶聖火リレールートとその周辺道路は、長時間にわたり車両の通行が禁止されます。迂回ルートは、現場の指示に従ってください
- ▶自転車、歩行者のルート横断も規制されます

- ▶必ず歩道上や指定された場所からご観覧ください(車道には出られません)
- ▶屋上など高所からの観覧は、転落や物を落とす危険性が高いためご遠慮ください
- ▶聖火ランナーや観客の安全を守るため、ルート周辺でのドローンの飛行は禁止します



5月1日付け 秋田市 人事異動



令和3年5月1日付けの秋田市の人事異動者数は582人でした。組織運営の効率化と業務の着実な遂行を図るため、退職者の補充や長期在籍者などの異動を行いました。次長級以上の異動者は下記のとおりです。

●問い合わせ
人事課 ☎(888)5429

5月1日から、
秋田市の組織機構が
次のとおり変わりました

①デジタル化推進本部の設置
行政のデジタル化を部局横断的に推進するため、デジタル化推進本部(3階)を設置しました。

②まちづくり戦略室の設置
先端技術を活用したまちづくりを推進するため、企画財政部にまちづくり戦略室(4階)を設置しました。

●問い合わせ
総務課 ☎(888)5423

【部長級】



監査委員
事務局長
古仲 環



産業振興部理事
兼中央卸売市場長
鷺谷 達夫



福祉保健部長
兼福祉事務所長
佐藤 渉



観光文化
スポーツ部長
納谷 信広



デジタル化
推進本部長
斎藤 一洋



上下水道局理事
滝沢 厚



都市整備部長
後藤 浩基



環境部長
黒澤 亮



市民生活部長
斉藤 聡美



総務部長
伊藤 博之

【次長級】

市長事務部局

デジタル化推進本部 ▶ 副本部長 嵯峨之博

総務部

次長兼連携推進官(公共施設等総合管理計画推進担当) 北嶋英樹

副理事兼工事検査室長 堀正悦

企画財政部

次長兼連携推進官(人口減少対策担当) 柴田浩

副理事兼まちづくり戦略室長 多可和幸

市民生活部

副理事兼南部市民サービスセンター所長

副理事兼河辺市民サービスセンター所長 菅原文夫

副理事兼雄和市民サービスセンター所長 山本誠悦

福祉保健部

次長兼連携推進官(健康長寿担当)兼福祉事務所次長 奈良美奈子

子ども未来部

次長兼連携推進官(子育て支援担当) 夏井保

環境部

副理事兼総合環境センター所長 水戸瀬敏之

産業振興部

次長兼連携推進官(産業・雇用担当) 本間弘生

都市整備部

副理事兼秋田駅東地区土地区画整理工事事務所長 佐々木嘉文

教育委員会

教育次長 越後谷 優

上下水道局

副理事兼下水道整備課長 鈴木睦雄

**特定健診・健康診査で
早期発見！“生活習慣病”**

5月下旬に
無料受診券を
お送りします

集団健診は
すべて予約制に
なりました



生活習慣病は、気づかないうちに進行し、脳や心臓、血管などにダメージを与え、ある日突然、狭心症、心筋梗塞、脳卒中など、命に関わる疾患を引き起こすことがあります。

特定健診・健康診査を受診して、自覚できない生活習慣病の早期発見に努めましょう。

受診券の送付対象

▼秋田市国民健康保険に加入し、来年3月31日時点で40歳以上のかた
▼後期高齢者医療制度に加入しているかた

受診方法

▼受診券と保険証(資格証明書)を持って健診会場へお越しください
▼料金は無料です。ただし、同時に受けられるがん検診などは、一部

有料です

▼詳しくは、受診券と一緒に送る特定健診・健康診査のご案内、実施機関一覧をご覧ください
健診実施日と会場

①個別健診

実施日▼7月1日(木)から3月31日(木)まで(医療機関によって異なります)
会場▼市内約130か所の指定医療機関(県内の医療機関でも受診できます)
*医療機関によっては予約が必要
です。

②集団健診

新型コロナウイルス感染拡大防止のため、特定健診・健康診査の集団健診はすべて予約制となります。

【日曜健診】

実施日▼7月4日、8月1日・22日、9月5日、10月3日、11月7日、12月5日、1月9日、2月13日、3月6日

会場▼秋田県総合保健事業団中央健診センター(川尻町)

定員▼1日あたり80人

【河辺・雄和会場】

実施日と会場▼6月23日(水)・24日(木)・25日(金) 雄和体育館、6月28日(月)・29日(火) 雄和南体育館、6月30日(水)、7月1日(木)・2日(金) 河辺総合福祉交流センター、7月6日(火) 河辺岩見三内地区コミュニティセンター

●問い合わせ

特定健診課 ☎(888)5636

**「秋田市健診ガイド」を
広報あきたと同時配布**



集団健診の全日程や、各種検診の情報などを詳しく掲載している

「秋田市健診ガイド」を、広報あきた今号と同時配布していますので、ぜひご覧ください。

なお、今年度から集団健診(地域巡回する胸部・大腸・胃がん(胃部X線)を含む)は完全予約制となりますのでご注意ください。

●問い合わせ

保健予防課 ☎(883)1176

園芸農業チャレンジ 研修生を募集!



秋田市での就農を検

討しているかたを対象に、新規就農研修の事前研修として短期・中期の体験研修を、園芸振興センター(仁井田)で実施します。受講無料。
対象▼おおむね50歳以下で、次のすべてを満たすかた

①市内・県内外の在住を問わず、秋田市内での就農意欲(野菜・花き)があるかた

②農業に従事できる健康なかた

③普通自動車運転免許があるかた

◆短期研修(3日間)

園芸振興センターや近隣農家での作物管理や出荷作業の体験のほか、集出荷所や直売所の視察などを行います。定員各回5人。県外・県内在住者のうち、宿泊が必要と認められる場合は、2泊分の宿泊費を補助します(上限あり)。

実施期間と申込期限

- ▼①6月24日(木)・25日(金)・26日(土) : 申込期限6月4日(金)
 - ▼②7月29日(木)・30日(金)・31日(土) : 申込期限7月9日(金)
 - ▼③8月26日(木)・27日(金)・28日(土) : 申込期限8月6日(金)
 - ▼④9月30日(木)、10月1日(金)・2日(土) : 申込期限9月10日(金)
- 申し込み園芸振興センターにある申込書(市ホームページからもダウンロード可)で各申請期限までにお申し込みください

◆広報ID番号 1007067

◆中期研修(3か月以内)

原則として、短期研修修了者のうち、さらに中期の体験研修を希望するかたが対象です。定員若干名。県外・県内在住者のうち、宿泊が必要と認められる場合は、住居費と滞在費を補助します(上限あり)。

申し込み▼短期研修の最終日にお知らせします

●問い合わせ 園芸振興センター

☎(888)0278



認知症サポートガイドブックをご利用ください



認知症のかたが、できる限り住み慣れた地域で暮らし続けることができるよう、認知症の進行状況に合わせた支援や、医療・介護サービス、認知症のかたやご家族の暮らしを支えるための情報をまとめたガイドブックを発行しています。

認知症の診断を受けたかた、認知症に関する相談先や今後どのような備えが必要か知りたいかたにおすすめです。

配布場所

長寿福祉課(市役所2階)、各地域包括支援センター、各市民SC、市立図書館、各居宅介護支援事業所など(市ホームページでもご覧いただけます)

◆ 広報ID番号 1012848
● 問い合わせ
長寿福祉課 ☎(888)5668

エイジフレンドリーシティパネル展を開催

令和2年度に実施した市民意識調査の結果や、エイジフレンドリーシティ(高齢者にやさしい都市)

の取り組みなどをパネルで紹介いたします。

会場と期間

■ 市役所1階市民ホール 5月30日(日)まで開催中
■ きららとしよかん明徳館 6月1日(火)から27日(日)まで(休館日を除く)
* 明徳館では、関連図書も展示します。

● 問い合わせ
長寿福祉課 ☎(888)5666

「ふれあいさん」を派遣します



秋田市社会福祉協議会では、病气やけが、産前産後などで一時的に支援が必要な世帯に、短期間(2週間程度)・単発でお手伝いする「ふれあいさん」を派遣します。

例えば、入院中の買い物や洗濯、退院後の食事の準備や掃除、産後の沐浴や家事など、「手伝ってくれる人がいない」と感じた時はご相談ください。利用には事前の手続きが必要です。

利用時間

月曜から土曜の午前9時~午後5時(祝日・年末年始を除く)

利用料

1時間800円(交通費は別途必要)

● 問い合わせ 秋田市社会福祉協議会 ☎(862)7445

秋田市元気な子どものまちづくり認定企業を募集



秋田市元気な子どものまちづくり企業

市では、「仕事と子育ての両立支援」や「子育てにやさしい活動」に取り組む企業を、「秋田市元

な子どものまちづくり認定企業」として認定・表彰しています。

認定企業は、市ホームページや市で作成する取り組み事例集で紹介するほか、「秋田市なでしこ環境整備補助金」の対象企業となることに加え、秋田市発注の工事入札での優遇措置が受けられます。

今年度の表彰対象は、8月31日(火)まで申請した企業になります。詳しくは、市ホームページをご覧ください。

◆ 広報ID番号 1028825
● 問い合わせ
子ども総務課 ☎(888)5687

あきた結婚支援センター登録料補助を電子申請で

市では、あきた結婚支援センターの会員登録料を全額補助しています。マイナンバーカードをお持ちのかたは、この手続きが電子申請でできるようになりました。

郵送や来庁の手間がなく申請できます。詳しくは、市ホームページをご覧ください。

◆ 広報ID番号 1028056
● 問い合わせ
子ども総務課 ☎(888)5687

町内会・自治会に加入して住みよい地域づくりを

地域の町内会・自治会に加入する場合は、ご近所や町内会などの役員へお尋ねください。アパートやマンションにお住まいの場合は、管理会社へ手続きなどをご確認ください。

市ホームページでは、電子申請による加入申込のほか、「町内会・自治会ガイドブック」を公開しています。所属する町内会がわからないなどお困りの際は、お問い合わせください。

◆ 広報ID番号 1023845
● 問い合わせ
生活総務課 ☎(888)5625



女性活躍などを発信する Instagramを開設！

自分らしく活躍しているかたの紹介やイベントのお知らせなどを随時更新します。



下記のアカウント名を検索またはコードを読み込んでアクセスしてご覧ください！

問い合わせ

生活総務課
☎(888)5650



★アカウント名

秋田市_女活_絆_ダイバーシティ
@jyokatu_kizuna_diversity

「男女共生」絆づくり 出張講座やっています！

次の各テーマに応じて、無料で講師を派遣しています。時間は主催者が希望する日の午前9時〜午後5時の間の60〜90分程度、会場は主催者が準備した市内の会場で(二部オンラインでの開催も可)。

①男女共生出張講座

対象▶市内に活動拠点のある企業や団体(職場の研修会やPTA、町内会の集まりなど)
テーマ▶ハラスメントのない組織づ

くり/怒りと上手につきあって人間関係を良好に/自分も相手も大切にすることをコミュニケーション/オンラインチャットバイアス(無意識の思い込み)セミナー

◆広報ID番号 1004230

②絆の出張講座

対象▶市内の町内会や子ども会などの地域活動に取り組む団体
テーマ▶地域の防災と絆/怒りと上手につき合い地域の絆づくりを

◆広報ID番号 1028823

①②の申し込み

開催希望日の1か月前までに、申込書(市ホームページからもダウンロード可)に必要事項を記入し、FAXまたはEメールで生活総務課へ提出してください。

FAX(888)5651

Eメール

① || ro-ctmn@city.akita.akita.jp

② || kizuna@city.akita.akita.jp

問い合わせ

生活総務課 ☎(888)5650

中小企業などを対象とした融資あっせん制度

融資のご相談は、次の金融機関へ、直接お問い合わせください。詳しくは、市ホームページでもご覧いただけます。

金融機関▶秋田銀行、北都銀行、秋

田信用金庫、秋田県信用組合

問い合わせ 商工貿易振興課

☎(888)5728

①中心市街地出店促進設備近代化資金
②中心市街地出店促進空き店舗利用資金

中心市街地で事業を行う卸売・小売業、飲食店、サービス業を営む中小企業者などを対象に、利子補給を行います。

◆広報ID番号 1007000

【融資対象(すべてを満たすこと)】

① 県内に1年以上住所がある/県内に主たる事業所を1年以上有する/事業歴が1年以上あり、現在も継続している

② 中心市街地内の空き店舗などに入居する/県内に1年以上住所がある(※)/県内に主たる事業所を1年以上有する(※)/事業歴が1年以上あり、現在も継続している(※)/店舗が所在する商店街団体から推薦を受けている

※ 創業は1年未満も可
【資金使途】 設備資金および運転資金(ただし、①を利用する場合、運転資金は対象外。また、②を利用する場合、車両は対象外)

【貸付限度額】 5千万円
【貸付利率】 1.75%(①は1.25%、②は1.5%を借入から5年間利子補給あり)

【貸付期間】 10年以内(据置期間6か月以内)

③中小製造業設備資金

— 中小企業融資あっせん制度



製造業などを営む中小企業者を対象に、貸付利率の2%を上限に全期間利子補給を行います。

◆広報ID番号 1006935

【融資対象】

市内で製造業または新聞業、出版業を営む同一業種の事業を1年以上行っている中小企業者

市内で製造小売業(※)を営む同一業種の事業を1年以上行っている中小企業者

市内で製造業または製造小売業(※)、新聞業、出版業を営む同一業種の事業を1年以上行っている事業協同組合、事業協同小組合、協同組合連合会、企業組合、協業組合

※ 日本標準産業分類の中分類57〜60に規定する業種に限る
チャレンジオフィスあきたの創業支援室などの使用者である中小企業者、事業協同組合、事業協同小組合、協同組合連合会、企業組合、協業組合

【資金使途】 設備資金
【貸付限度額】 1億円(総事業費の85%以内)

【貸付利率】 2.75%以下の金融機関所定金利(うち2%を上限に全期間利子補給)

【貸付期間】 10年以内





4月9日のキャップの贈呈式。水野社長(右)と佐藤教育長。カラーはハピネットのチームカラーのピンクです。屋外での活動時などにかぶってね!



3月24日の下敷き贈呈式。左から、秋田ノーザンハピネット(株)の水野勇気代表取締役社長、アルフレッサファインケミカル(株)の大島由庸代表取締役、佐藤教育長

秋田ノーザンハピネット(株)から、オリジナルデザインの下敷きをこの春入学した小学1年生へ、キャップを2年生へ寄贈いただきました。

下敷きはアルフレッサファインケミカル(株)、キャップは(株)池田の協力のもと作成されたものです。いずれも、学校を通じて子どもたちに配布されました。



4月28日の贈呈式。右から農林中央金庫秋田支店の安田雄幸支店長、穂積市長、佐藤教育長

*JAバンクあきた 県内13 JAと農林中央金庫秋田支店によるグループ

JAバンクあきたから、小学校での緑化推進活動などに役立ててほしいと、アサガオの種1千袋を寄贈いただきました。



4月14日の受納式。同組合の千田直人執行委員長(右)と佐藤教育長

秋田銀行職員組合から、中学校の教育活動に役立ててほしいと、キーボードや電波時計など6品目31点を寄贈いただきました。

*掲載した催しなどは、新型コロナウイルスの影響により、中止・変更になる場合がありますので、実施の有無については、事前に主催者にご確認ください。また、会場ではマスクの着用などをお願いします。

特設人権相談所を開設します

近隣とのトラブル、配偶者からの暴力、いじめや体罰などの相談に応じます。直接会場へお越しください。

◆相談日時と会場

- ①6月4日(金)午前10時～午後3時
にぎわい交流館4階研修室6
- ②6月5日(土)午前10時～午後3時
北部市民SC3階洋室5・6

●問い合わせ みんなの人権110番

☎0570-003110

学校適正配置に関する委員会を開催します

学校適正配置に関する地域協議の第2段階である学校統合検討委員会と、第3段階である学校統合準備委員会を次のとおり開催します。傍聴希望のかたは、直接会場へお越しください。時間は午後6時30分～7時30分。受け付けは先着順です。定員を超えた場合は、入場を制限する場合があります。

◆学校統合検討委員会

対象校の関係者(地域代表、PTA代表)で統合の可否を検討いたします。

▼土崎小、土崎南小の

第4回学校統合検討委員会

：5月28日(金)、北部市民SCで

◆学校統合準備委員会

対象校の関係者(地域代表、PTA代表、校長)で統合に向けた準備を行います。

▼秋田西中、豊岩中、下浜中の

第3回学校統合準備委員会

：5月31日(月)、西部市民SCで

●問い合わせ 学校適正配置推進室

☎(888)5812

秋田市・男鹿市・潟上市の
地元産品を販売!

中止になりました

●問い合わせ

産業企画課 ☎(888)5724

建築などを行う場合の届出をお忘れなく！

①②とも着手の30日前までに届出が必要です。詳しくは、市ホームページをご覧ください。

●問い合わせ

都市計画課 ☎(888)5764

①大規模な建築などを行う場合

高さが10mを超える建築物や工作物、または建築面積が1千㎡を超える建築物の新築、増改築、外觀を変更する修繕、外壁屋根塗装などを行う場合は景観法に基づく届出が必要です。

◆広報ID番号 1007906

②地区計画区域内で

建築行為などを行う場合

次の地区計画区域内で、住宅新築・増改築、外壁屋根塗装、カーポート・物置・垣・柵などを設置する場合は届出が必要です。

◆広報ID番号 1007997

〔地区計画名と区域の位置〕

■通町Ⅱ大町一丁目と保戸野通町の各一部

■秋田新都市老人福祉総合エリア

Ⅱ 御所野下堤五丁目

■泉ハイタウンⅡ泉菅野一・二丁目

■山手台Ⅱ山手台一・二・三丁目

■外旭川小谷地Ⅱ外旭川字小谷地

・字大谷地・字中谷地・字待合・字四百刈地内

■下新城中野Ⅱ下新城中野字街道端西地内

■広面谷内佐渡Ⅱ広面字谷内佐渡・

柳田字川崎・字境田地内

■仁井田福島Ⅱ仁井田福島二丁目・

仁井田字福島・字猿田川端・牛島東

七丁目地内

■桜台Ⅱ桜台一・二・三丁目・下北手

桜字桜・桜三・四丁目地内

■仁井田本町Ⅱ仁井田本町五・六丁

目地内

■下浜桂根Ⅱ下浜桂根字境川・字浜

添・字浜田・字大台・字上ノ山・浜田

字境川・字陳ヶ原・字境田地内

■下浜羽川Ⅱ下浜羽川字下野地内

■御所野堤台Ⅱ御所野堤台一・二・三

丁目地内

■土崎港中央四丁目Ⅱ土崎港中央四

丁目地内

■御所野元町Ⅱ御所野元町五・六・七

丁目地内

■御所野下堤・元町Ⅱ御所野下堤一

丁目・御所野元町二・三丁目地内

■御所野地蔵田Ⅱ御所野地蔵田二・

四・五丁目地内

■南ヶ丘Ⅱ南ヶ丘一・二・三丁目地内

■南部ニュータウン大野Ⅱ仁井田字

新中島・字大野地内

■大町・下着町Ⅱ大町五・六丁目地内

地域の景観まちづくり 活動を行う団体に補助

自主的かつ継続的に地域の景観

まちづくり活動を行う団体へ、助成金を交付します。詳しくは、市ホームページをご覧ください。

◆広報ID番号 1007911

対象事業

市内の一定の地域を対象とした景観まちづくり活動に関する事業で、地域の景観ルール導入のため、または地域の景観向上のために行うもの

対象団体

次のいずれかに該当する団体
①秋田市景観条例第16条第1項の規定により登録を受けた団体
②地域の景観まちづくり活動を行う団体で、市長が認める団体

●問い合わせ

都市計画課 ☎(888)5764

歴史的建造物の 保全に補助します

伝統的な町家など、地域の景観資源である建造物を修理・改修する費用の一部を補助します。屋根の葺き替えや外壁の張り替え、門の修理、屋外の建築整備への目隠し、屋外広告物の改善などを行うことができます。詳しくは、市ホームページをご覧ください。

◆広報ID番号 1007907



対象

外観が秋田の歴史的景観にふさわしく、おおむね昭和20年までに建築された建造物を所有しているかた(権限が委任されているかたを含みます)

●問い合わせ

都市計画課 ☎(888)5764

秋田駅東第三地区区画整理の選挙人名簿の縦覧

7月18日(日)に行われる予定の、秋田駅東第三地区土地区画整理審議会委員選挙の選挙人名簿をお見せします。

縦覧期間

5月25日(火)から6月7日(月)まで、午前8時30分〜午後5時15分

縦覧場所

秋田駅東地区土地区画整理工事事務所(手形字山崎44番地3)

●問い合わせ

秋田駅東地区土地区画整理工事事務所 ☎(834)2204

仁別林道が 全面通行止めになります

仁別林道が改修工事のため、7月中旬まで完全通行止めになります。通行止め場所は、仁別中島橋バス停から約2.5km付近です。

●問い合わせ

秋田森林管理署 ☎(882)2311

事前の心構えで 被害軽減！ 自然災害に備えよう



1983年5月26日に発生した「日本海中部地震」では、県内でも津波が発生し、多くの犠牲者がでました。その教訓を忘れないように、5月26日を「県民防災の日」と定め、さまざまな啓発を行っています。

問い合わせ▶防災安全対策課☎(888)5434

いざという時の備えを考えましょう

◆非常持出袋を用意しよう

大地震や水害など、災害が起きた際すぐに避難できるよう持出袋を用意しましょう。

【袋の中身の例】 非常食・飲料水、懐中電灯、携帯用ラジオ、予備電池、持病の薬(最低3日分)、使い捨てマスク、ポリ袋など

◆自宅の安全を確認しよう

家具は倒れないようにしっかりと固定し、中のものが飛び出して落下しないように工夫しましょう。家の周りのブロック塀なども、倒壊の危険がないか確認しましょう。

◆ハザードマップを確認しよう

秋田市では「津波」「洪水」「土砂災害」の各ハザードマップを作成しています。自分の家がある場所の危険をあらかじめ確認し、いざというときにどのような避難行動を取るべきか、家族で話し合っておきましょう。

◆避難情報などを入手するには

気象情報や避難情報は、気象庁や秋田県河川砂防のホームページ、テレビのデータ放送、秋田市の登録制メール配信サービス「防災ネットあきた」など、複数の入手手段を確認しましょう。



防災ネットあきたにご登録ください

防災ネットあきたにメールアドレスを登録すると、地震や大雨などの災害情報や避難指示などの避難情報が配信されます。

登録は市ホームページ(広報ID番号 1027763)からどうぞ。右のコードからもアクセスできます。ぜひご登録ください。



土砂災害の恐れのある 区域からの移転に補助

土砂災害の恐れのある区域から、安全な場所へ移転する際の費用の一部を補助します。今年度内に完了するものが対象です。申請期限は12月1日(水)。申請前に事前協議が必要です。

対象住宅

次の①～④の区域のいずれかであり、区域に指定される前から建てられている住宅

- ①「秋田市災害危険区域に関する条例」の第2条で指定した区域
 - ②「秋田県建築基準条例」の第2条で指定した区域および第4条で建築が制限される区域
 - ③土砂災害特別警戒区域および土砂災害防止法第4条第1項の基礎調査を完了し、土砂災害特別警戒区域に指定される見込みのある区域
 - ④事業着手時点で過去3年間に災害救助法の適用を受けた区域
- 補助限度額②③はどちらか一方への補助となります

木造住宅の耐震診断を希望する

地震に備え、住宅の耐震診断・耐震改修を

住宅整備課☎(888)5770

●問い合わせ

- ① 1戸あたり150万円
- ② 危険住宅に代わる住宅の建設、購入および改修をするための借入金利子相当額：1戸あたり421万円(建物325万円、土地96万円)
- ③ 危険住宅に代わる住宅の建設、購入および改修に要する費用(本体工事など)：1戸あたり100万円

●問い合わせ
建築指導課☎(888)5769

- ・耐震診断士の派遣
10戸/1月31日(月)まで
- ・耐震改修工事費用の補助
2戸/12月24日(金)まで

かたに、自己負担1万円で耐震診断士を派遣します。また、耐震改修工事を行う場合、費用の一部を上限50万円まで補助します。
対象▶昭和56年5月31日以前に市内に建てられた木造戸建て住宅の所有者で、市税に滞納がないかた



教えてネ 地域の話

千秋公園の桜の成長に思いを重ねて

例 年より早く桜の満開を迎えた千秋公園で、「千秋公園さくらファンド」のプレート贈呈式を行いました。

このファンドは、千秋公園を秋田市の桜の名所として次世代に引き継ぐための再生計画に賛同したかたから寄付を募る制度で、これまでに約2千600万円の寄付金をいただいています。

当日、贈呈式に出席したのは「さくらオーナー制度」へ応募されたみなさんと、公園内に新たに植えられた桜の木に掲げるプレートを穂積市長から手渡されました。

プレートには、各自の思いを綴ったメッセージが添えられています。オーナーのみなさんは、青空にまっすぐ伸びる桜の木にその思いを重ねて、すくすく成長してくれることを願っているようでした。

思いを込めたメッセージが書かれたプレートを贈呈



4月16日に行った贈呈式(右)。桜は本丸の帯曲輪門跡の近くに植えています。



千秋公園さくらファンドでは、引き続きご協力いただけるかたの寄付をお待ちしています。詳しくは、市ホームページをご覧ください。お問い合わせ

●問い合わせ

公園課 ☎(888)5753
広報ID番号 1007346

***さくらオーナー制度** 桜1本につき10万円の寄付をいただくことで、特典としてメッセージを記したプレートを掲示できるという内容です。今回は、令和2年に応募された個人・団体のみなさんです。

11月7日(日)までやっています! 秋田犬ふれあい処 in 千秋公園



【時間】 午前11時～午後3時

*正午～と午後1時30分、各30分の休憩があります。

今年も千秋公園二の丸に、「秋田犬ふれあい処 in 千秋公園」がオープンしました。ぜひ写真撮影などをお楽しみください。
秋田観光コンベンション協会
☎(824)8686

きてネ!



*必ずマスクを着けてお越しください。
*秋田犬に触れることはできません。
*天候などの状況により、見学時間の制限や臨時休業する場合があります。
*中央図書館明德館側から上る坂が、融雪設備工事のため、6月末頃まで通行止めになりますので、ご了承ください。

令和3年度住民活動賞 地域活動への貢献を称えて



4月20日に行われた表彰式

秋田市民憲章推進協議会では、町内会活動や交通安全運動、あいさつ運動、環境美化活動などの地域活動に功労があった個人・団体に対し、住民活動賞をお贈りしています。今年度は、次のみなさんが受賞されました。おめでとうございます。

●問い合わせ 秋田市民憲章推進協議会 ☎(888)5653

受賞されたみなさん(敬称略)
若林ヤエ(中通)、佐藤満雄(土崎)、和賀芳宏(将軍野)、藤内晃外旭川)、工藤恭悦(下浜)、土井新三(旭川)、佐藤忠博(桜小)、藤井秀利(東)、山上一之(築山)、相澤茂樹(牛島)、熊谷勇仁(井田)、戸嶋元美(大住)、川尻小学校企画委員会(川尻)

…()内は地区協議会名

広報クイズ No.345



広報クイズは、毎月第3金曜日発行号に掲載しています。正解したかたの中から抽選で10人に図書カード1,000円分を差し上げます。

広報あきたや市政テレビ番組の感想などを添えて、ご応募ください。

Q1 三皇熊野神社●●舞行事が市指定文化財に！ ●に入る漢字は？

Q2 備えを万全に！ 5月26日は県民●●の日。●に入る字は？

*答えは広報あきた5月7日号・21日号の記事中から探してね♪

応募方法（応募は1人1件です）

はがき、FAX、Eメールに、「広報クイズ」と明記し、答えと住所、氏名（ふりがな）、年齢、電話番号を書いて、5月31日(月)(必着)まで、〒010-8560 秋田市役所広報広聴課 FAX(888)5472

Eメール ro-plpb@city.akita.akita.jp

*採用された際、氏名の記載を希望しないかたは、ペンネームも忘れずにお書き添えください。

4月16日号の当選者(敬称略)

前回のクイズの答え

Q1 = ミルハス Q2 = 楽

当選者▶アネモネ(牛島)、石川 健(将軍野)、タケタケ齋藤(泉)、チコちゃん(川尻)、土谷 猛(飯島)、とこさん(土崎港)、花見だんご(広面)、ハハ腹(牛島)、フーミン(将軍野)、ようはは(土崎港)

*応募件数182件のうち、正解は177件。

担当から



毎年目標に掲げている"運動不足解消"。爽やかな風が心地よいこの季節、数年前に買ったままで、まだピカピカのウォーキングシューズを引っ張り出し近所に散歩へ。久々の運動で予想通りの筋肉痛。運動不足を実感しましたが、体を動かすと心も体もリフレッシュできました。

今年は、"さらば三日坊主！"。マイペースに楽しく体力作りに励みたい思っています(さ)

ちよつと一息 読者の伝言板



●大森山動物園に数十年ぶりに行ってきました。新サル舎のネーミングが素敵で「天空の楽猿」そのものでした。また訪ねてみたいです

(のんの 70歳・旭川)
●市内に住んでいても、まちなかを歩くことが少なくなりましたが、まちあるき観光の案内所があるとのこと。大いに利用してみたいものです
(素浪人 80歳・新屋)

●ブラウブリッツ秋田がついにJ2昇格です。今は試合があるたびに応援しています。なるべく早くJ1に昇格するように願っています

(三浦稔さん 81歳・下新城)
●今年も「緑のカーテン」用の種の配布が始まりましたね。私は見る専門ですが、秋の作品発表を今から楽しみにしています(伏伸の滝 28歳・八橋)
●秋田市に引越して3回目の春です。すっかり秋田市民になり、毎日楽しくすごしております。住みやすく便利で、このままずっといたいと思います。みなさん親切で大好きです
(まめこ 26歳・広面)

●4月2日号の裏表紙の豊岩小学校の「黒板アート」がとても素敵でした。心のこもったサライズ、写真を見ているだけでも温かい気持ちになりました。みなさんのこれからは明るく輝けるものになるよう願っています

(みどり 42歳・桜台)
●広報の中の講座を毎回拝見しています。料理教室は時々、季節の料理をテーマにした教室を受講しています。また、4月16日号の「家庭ごみ処理手数料相当額の使い道」には興味がありました。財源として有効に使ってほしいものです
(中村博子さん 67歳・土崎港)

文化創造館敷地に 東海林太郎の立像が完成



直立不動！

3月にオープンした文化創造館の西側に、秋田が生んだ昭和を代表する歌手「東海林太郎」の銅像が立っています。

代名詞である直立不動の姿勢で歌う姿を再現していて、今にも歌声が聞こえてきそう♪千秋公園を散策する際は寄り道をして、その佇まいに、昭和の薫りを感じてみてはいかがでしょうか。

親子で遊ぼう！

「※」印＝各市民SC内の施設が会場です。申込時にご確認ください
 申＝要申込の催しで、申込開始日です

会場	催し(お子さんの対象)	内容 / 定員	日時
子ども未来センター ☎(887)5340	おはなし会(就学前)	絵本の読み聞かせ	6/ 8(火)10:30~11:00
	びよんびよん広場 (1歳7か月~就学前)	親子でレッツフラダンス! /先着各12組	6/10(木)①10:15~②10:50~ 申 6/ 2(水) 10:00~(右記コードにアクセスを)
中央子育て交流ひろば ☎(888)5652	ぶりぶりプリンのおへや(2~3歳)※	ハリリダンスでからだを動かそう!/先着5組	6/ 2(水)10:30~10:50 申 5/24(月) 9:00~
	おたのしみポケット(就学前)※	カエルのおもちゃと動物うちわ作り/先着5組	6/ 9(水)10:30~10:50 申 5/31(月) 9:00~
東部子育て交流ひろば ☎(853)1082	おはなしの部屋(就学前)	手遊びと絵本の読み聞かせ /当日先着5組	6/ 1(火)10:15~10:30
北部子育て交流ひろば ☎(893)5985	おうた・おはなしタイム(就学前)	手遊びや季節の歌、絵本/当日先着15組	5/26(水)10:30~10:45
	つくってポン!!(就学前)	広告紙を使ってお弁当作り/当日先着10組	6/ 2(水)10:30~10:50
河辺子育て交流ひろば ☎(882)5146	おはなしはっぴいタイム (就学前)	季節の歌、手遊び、絵本 /当日先着10組	6/ 8(火)10:30~10:40
雄和子育て交流ひろば ☎(886)5530	親子あそび くーちよきばあ (就学前)	交通安全教室とお誕生会 /当日先着7組	6/ 8(火)10:30~11:00
フォンテ文庫☎(893)6167	親子で英語(0歳~小学2年生)	英語でのトークや読み聞かせ/先着10組	6/ 5(土)11:15~11:45 申 5/29(土) 10:00~
子ども広場 ☎(893)6075	スマイルベビー(0歳)＝ <input type="checkbox"/> ベ	①たなばたを楽しもう/定員(抽選)各10組→ ②夏祭りごっこ/定員(抽選)各10組→ 時間はいずれも10:30~11:00	6/17(木) <input type="checkbox"/> キ 6/24(木)
	スマイルキッズ(1歳以上)＝ <input type="checkbox"/> キ		6/ 7(木) <input type="checkbox"/> キ 7/15(木)
			申 5/21(金)から6/7(月)までに 右記のコードからアクセスを

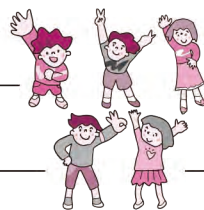

育児のことで相談ください

★乳幼児の育児相談

保健師と栄養士による個別相談。
 日時▶5月31日(月)9:00~12:00
 会場▶市保健所(八橋) 先着▶3組
 申込▶子ども健康課☎(883)1174
 *電話相談は随時行っています。

★すくすく電話相談室

「落ち着きがない」「集団行動が苦手」
 など、お子さんへの関わり方の相談に、
 臨床心理士が応じます。
 対象▶3歳児健診を終えた就学前の
 お子さんがいる保護者 日時▶6月1
 日(火)13:30~16:30(1人1時間程
 度。相談日時の調整も可) 先着▶3人
 申込▶5月31日(月)まで子ども健康課
 ☎(883)1174

♪地域で育児♪

太字のかっこ内はお子さんの対象。
 問い合わせ先の◎は各地区の主任児
 童委員さんの印です。

★ほっと広場(0~5歳)

5月24日(月)・31日(月)、6月14日

(月)・28日(月)、10:00~11:30、広
 面児童館で。保険料1家族各50円。
 問▶HOTの会の堀江さん
 ☎(837)0584

★川尻ちびっこ広場(就園前)

5月25日(火)、6月8日(火)・22日
 (火)、10:00~11:30、川尻地区コミ
 センで。問▶同広場の加賀屋さん
 ☎(823)0561

★ほっぺの会(就学前)

6月8日(火)、7月6日(火)、9:45~
 11:30、仁井田地区コミセンで。妊
 婦さんどうぞ。保険料1家族各50
 円。申込▶◎内出さん
 ☎090-1666-6349

★しゃぼんだま広場(就学前)

6月11日(金)10:00~11:30、四ツ
 小屋児童センターで。
 問▶◎伊藤さん☎090-9742-6340

★新日本婦人の会秋田支部の親子リ ズム体験会(1歳~就園前)

5月28日(金)、6月4日(金)、10:30
 ~12:00、川尻地区コミセンで。
 申込▶同支部の大高さん
 ☎090-2847-5873

園開放へ行こう!

太字の()内は園の所在地とお子さん
 の対象です。開催の有無など、詳し
 くは各園へお問い合わせください。

★あきた中央こども園(保戸野・就学前)
 5月25日(火)、6月28日(月)、9:50
 ~11:00。問▶☎(896)0121

★上北手保育園(上北手・就園前)
 5月25日(火)、6月29日(火)、10:00
 ~11:00。問▶☎(839)3595

★日新保育園(新屋町・就学前)
 5月27日(木)、6月11日(金)、9:45
 ~11:00。5月27日は鹿嶋人形作り
 (材料費500円が必要)、6月11日は
 「鹿嶋祭に参加しよう」。
 申込▶☎(828)3211

★秋田大学教育文化学部附属幼稚園(保
 戸野・就学前) 5月29日(土)10:00

中止になりました

問▶☎(862)2343
 ★勝平保育園(新屋・就学前)
 6月11日(金)・29日(火)、10:00~
 11:00。11日は「鹿嶋祭に参加しよ
 う」、29日は園庭で遊ぼう。
 問▶☎(823)4520

*スペースの都合などにより、「育児コーナー」に掲載依頼があったすべてを
 掲載できない場合があります。ご了承ください。

*催しは、新型コロナウイルスの影響により中止・変更になる場合があります。
*会場では、マスクを着用するなど、感染予防対策にご協力をお願いします。

ママのリフレッシュタイム

体操でリフレッシュ!

対象▶就学前のお子さんの保護者
日時▶6月2日(水)10:30～11:30
会場▶河辺市民SC3階和室1・2
定員▶8人
申込▶5月27日(木)10:00から河辺子育て交流ひろば☎(882)5146

骨盤体操でスッキリ

対象▶就学前のお子さんの母親(お子さんも一緒にどうぞ)
日時▶6月22日(火)10:30～11:30
会場▶雄和市民SC2階洋室2
先着▶8組
申込▶5月31日(月)9:00から雄和子育て交流ひろば☎(886)5530

ママのきらりタイム

会場は北部子育て交流ひろば。申し込みは北部子育て交流ひろばへ。
☎(893)5985

①タイ式ヨガで骨盤エクササイズ!
対象▶生後2か月～1歳の誕生日前のお子さん
日時▶6月23日(水)10:00～11:00
先着▶8組
申込開始▶5月25日(火)9:30から

②アロマで虫よけを作しましょう!
対象▶生後2～6か月のお子さんと初めて子育てをしている保護者
日時▶6月30日(水)10:00～11:00
材料費▶500円
先着▶4組
申込開始▶5月31日(月)9:30から

北部子育て交流ひろば 夏祭り

曳山&縁日ごっこでお祭り気分♪
対象▶就学前のお子さんと保護者
日時▶7月9日(金)10:30～11:00
会場▶北部子育て交流ひろば(11:00までは、申し込まれたかたのみの利用になります)
先着▶20組
申込▶6月3日(木)9:30から北部子育て交流ひろば☎(893)5985

応急手当講習



応急処置や事故の予防について学びます。
対象▶就学前のお子さんと保護者
日時▶6月9日(水)10:00～11:00
会場▶西部市民SC3階大会議室
先着▶6組
申込▶6月2日(水)9:00から西部子育て交流ひろば☎(826)9007

子ども広場へおいでよ!

会場は子ども広場。申し込みはEメールで、保護者の氏名、電話番号、お子さんの氏名・生年月日を子ども広場へお知らせください。

問▶☎(893)6075

①小さなてしごと
トランスバレントペーパー(薄い半透明の紙)を使って星飾りを作ります。
対象▶就学前のお子さんと保護者
日時▶6月13日(日)10:30～11:30
定員(抽選)▶4組
申込期間▶5月21日(金)から6月5日(土)まで
Eメール hirobatেশigoto@gmail.com



②パパとあそぼ
体を使って遊ぼう!
対象▶就学前のお子さんと父親(家族での参加も可)
日時▶6月20日(日)10:30～11:00
先着▶10組
申込開始▶5月24日(月)から
Eメール akitashikodomohiroba@gmail.com

保育所で遊ぼう!

太字のかっこ内はお子さんの対象です。時間は9:45～11:00(②は10:10～10:50)。詳しくは、各保育所(「」の後の電話番号)へお問い合わせください。



①保育所開放(0～5歳)
6月2日(水)▶寺内☎(863)6253
6月8日(火)▶河辺☎(882)3056
6月15日(火)▶岩見三内☎(883)2555
6月16日(水)▶新波☎(887)2014
6月16日(水)▶雄和中央☎(886)2595
6月23日(水)▶川添☎(886)2139

②青空保育(0～5歳)
お子さんを園庭で遊ばせながら、保護者同士で交流しませんか。
6月2日(水)▶川添☎(886)2139
6月23日(水)▶新波☎(887)2014

③赤ちゃんルーム
将来の保護者・祖父母が対象です。離乳食の様子を見学します(24日は絵本の読み聞かせ)。
6月2日(水)▶岩見三内☎(883)2555
6月8日(火)▶河辺☎(882)3056
6月16日(水)▶寺内☎(863)6253
6月24日(木)▶雄和中央☎(886)2595

お子さんの歯、大切に

★歯みがきレッスン
歯科衛生士による虫歯予防のお話。
対象▶就学前のお子さんと保護者
日時▶6月1日(火)10:00～11:00
会場▶西部市民SC3階大会議室
先着▶6組
申込▶5月27日(木)9:00から西部子育て交流ひろば☎(826)9007



★2歳児歯科健診 受診場所は協力医療機関です。2歳児歯科健診受診券と一緒に送付している協力医療機関名簿や市ホームページでご確認ください。◆広報ID番号 1011810
受診期間▶2歳になった日から2歳6か月になる月の末日まで(なるべく2歳2か月までに受けてください)
持ち物▶2歳児歯科健康診査受診券と母子健康手帳
問▶子ども健康課☎(883)1174

★フッ化物塗布を受けましょう
歯の質を強くするフッ化物を、協力歯科医療機関で無料で1回塗ってもらえる受診券を交付しています。お持ちでないかたはご連絡ください。詳しくは、市ホームページをご覧ください。◆広報ID番号 1005928
お子さんの対象と受けられる時期
▶2歳児＝2歳児歯科健診時 ▶1歳児・3歳児・4歳児・5歳児＝それぞれの誕生日から6か月後の末日まで
問▶子ども健康課☎(883)1174

秋田公立
美術大学の
アキビノ
トリビラ
の子情報コーナー

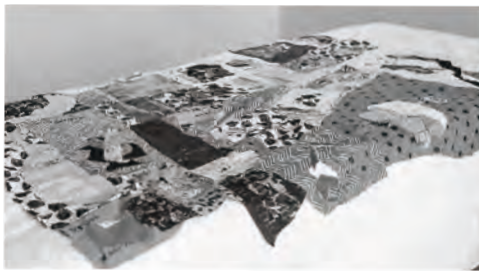

昨年の授業成果展より
(黒木美佑さんの作品)

アーツ&ルーツ 4年生成果展

中止になりました

問い合わせ▶アーツ&ルーツ専攻助手室☎(838)4443

先着30人

落刈り撮影会参加者募集!



日時 6月5日(土)7:00~8:00

会場 仁井田大野の落畑
(前回までの会場と異なります)

おばこ姿の「あきた観光レディー」が、秋田落を刈り取る恒例の撮影会です。今年度は撮影会場での密を避けるため、申込制となります。対象は県内在住のかたのみです。

申し込み

5月24日(月)10:00から6月2日(水)18:00までに、住所、氏名、電話番号を、電話かEメールでお知らせください。秋田観光コンベンション協会☎(824)1211
Eメール acvb@acvb.or.jp



大森山動物園 ~あきぎんオモリンの森~ 春の動物ふれあい フェスティバル

6月6日(日)

【開園時間】 9:00~16:30
【入園料】 730円(高校生以下無料)

園内を巡って、動物クイズに挑戦するウオーククイズを開催! ゴールデンウィークに決定した「どうぶつの園長」の任命式も! 詳しくは、動物園ホームページをご覧ください。

問い合わせ▶大森山動物園☎(828)5508



秋田城跡
自然観察

秋田城跡 史跡探訪会

参加無料

定員15人

中止になりました

秋田城跡歴史資料館☎(845)1837



いきいきサロン・ADL体操

参加無料。動きやすい服装で直接会場へどうぞ。

対象▶65歳以上のかた

日時▶5月26日(水)10:00~12:00

会場▶大森山老人と子どもの家

問▶☎(828)1651

介護支援ボランティア登録講習会

介護保険施設などでボランティア活動を行い、集めたスタンプをポイントに換えると、1年間で最大5,000円の交付金が受けられます。

ご希望のかたは、下記講習会(いずれか1日)を受講してください。受講無料。直接会場へどうぞ。

対象▶65歳以上で要介護認定を受けていないかた 講習会日時▶6月9日(水)、7月8日(木)、14:00~15:30 会場▶市老人福祉センター3階会議室(八橋) 持ち物▶介護保険被保険者証と保険料230円

問▶秋田市社会福祉協議会

☎(862)7445

▼「情報チャンネルa」は、市関連の情報を優先してまいりますので、依頼があつたものすべてを掲載できない場合があります。ご了承ください

情報チャンネルa

▶料金の記載がないものは無料です ▶申込方法がないものは直接会場へ

16・17頁に掲載した内容は、新型コロナウイルスの影響により、中止・変更になる場合がありますので、実施の有無は、事前に主催者にご確認ください。また、会場ではマスクを着用するなど、感染予防にご協力願います

■文中「SC」はサービスセンターの略。

健康

ビューティーヘルスセミナー フレッシュコース

「ぽっこりお腹を撃退!」をテーマにした、講話と運動のセミナーです。



対象▶40～59歳の女性

日時▶6月24日(木)、7月7日(水)、10:00～12:00

会場▶市保健所(八橋) 先着▶15人
申込▶5月24日(月)8:30から保健予防課☎(883)1178

ザ・ブーン健康増進教室

いずれも10:45～12:15にストレッチ&水中歩行、12:30～13:30に水泳を行います。会場はクアドーム ザ・ブーン。

問▶☎(827)2301

◆1日コース

6月1日(火)から29日(火)までの毎週火・金曜。参加費(入館料別)各600円。

◆秋田駅東口から9:45発のバス送迎付きコース(要申込)

6月の毎週金曜。参加費(入館料込)各1,120円。

申込▶5月28日(金)9:00からザ・ブーン☎(827)2301

★6月30日(水)まで、就学前のお子さんはザ・ブーンの入館料が無料です! フロントでの受け付けをお忘れなく。

問▶ザ・ブーン☎(827)2301

健康教室(バレトンとストレッチ)

いすに座って行うバレトン(バレエやヨガなどを組み合わせた運動)とストレッチ。

対象▶18歳以上のかた

日時▶6月9日(水)・16日(水)、10:30～11:30 会場▶一つ森コミュニティ体育館 先着▶15人

申込▶6月1日(火)10:00から一つ森コミュニティ体育館☎(831)8300

栄養士による食生活健康相談

日時▶6月25日(金)9:30～16:30 (1人約50分。内容によって、対

応できない場合あり)

会場▶市保健所(八橋) 先着▶5人
申込▶5月24日(月)8:30から保健予防課☎(883)1178

みんなの掲示板③

◆地域型はつらつくらぶ

ストレッチ、軽体操、脳トレなどを組み合わせた運動やレクリエーションを行います。

対象▶65歳以上のかた

日時▶6月から3月までの原則毎月第2金曜、10:00～11:30

会場▶飯島地区コミュニティセンター 定員▶20人

申込▶5月24日(月)から6月4日(金)までに飯島地域包括支援センター金寿園☎(853)5820

◆こころの健康づくり相談会

産業カウンセラーが応じます。自分のこと、家族のこと、職場の人間関係など。

日時▶6月5日(土)、7月3日(土)、13:00～16:00

会場▶県社会福祉会館(旭北)

申込▶日本産業カウンセラー協会東北支部秋田県運営部☎080-1694-0764(10:00～16:00)



無料相談は、新型コロナウイルス感染予防対策のため、原則、電話での相談となります

相談の種類と相談内容	相談日時	申し込み
法律…金銭・契約・離婚・損害賠償など	6/3(木)・10(木)・17(木)・24(木) 9:00～12:00 (3日は13:30～16:30も)	5/25(火)8:30から、市民相談センターへ電話でご予約ください。 ☎(888)5646 *「要予約」の相談利用は、同一年度内に1人各1回までです。
行政書士…許可申請・行政手続き全般	6/4(金) 13:00～16:00	
司法書士…登記・相続・成年後見制度など	6/8(火)・22(火) 13:00～16:00	
年金・社保…年金・労働相談など	6/11(金) 13:00～16:00	
公証人・遺言…遺言・公正証書など	6/15(火) 9:00～12:00	
税務…贈与税・相続税など	6/15(火) 13:00～16:00	
行政…行政全般への苦情、要望	6/9(水) 13:00～16:00	市民相談センターへ電話。先着順(15:30で受付終了)
人権・困りごと…いじめ・虐待など	6/10(木) 13:00～16:00	

市民相談センターの無料相談

要予約
定員各6人

予約不要
定員各6人

お魚屋さんのさばき方教室

中止になりました

ジメント 問☎(869)5294

みんなの掲示板①

◆初めての

そのまた初めての川柳教室

日時▶6月6日(日)・13日(日)、
10:30~12:00 会場▶あきた
文学資料館(中通) テキスト代▶
1,000円 申込▶川柳銀の笛吟社
の長谷川さん☎(864)3782

◆ふわRIN子育てセミナー

テーマは「子育てとスマホについて」。
対象▶子育て中のかた
日時▶6月12日(土)10:30~12:00
会場▶中央市民SC(市役所3階)
参加費▶200円 申込▶(一社)倫理
研究所家庭倫理の会秋田の青柳さん
☎(867)2562

◆日本語教室ニジヤス

対象▶日本語を母語としない外国の
かた 日時▶水曜(月3回)、10:00
~11:30 会場▶中央市民SC(市
役所内) 教材費など▶月1,500円
申込▶同教室の添野さん

☎090-2845-9912

催し

科学つめあわせ便「光の科学」

光の性質や光ファイバーに関する
実験・観察、光の反射を利用した
工作を行います。

対象▶小学生以上(小3以下は
保護者同伴) 日時▶6月5日

(土)、10:00~11:30と13:00~
14:30 会場▶自然科学学習館(ア
ルヴェ4階) 定員(抽選)▶各10人
申込▶5月25日(火)9:00から30日
(日)17:00までに自然科学学習館
☎(887)5330

園芸振興センターの加工研修室に行こう!

各回とも、加工研修室内で調理実
習と施設内の機器説明を行います。
定員(抽選)は各回4人。会場
は園芸振興センター(仁井田)。申
し込みは、5月24日(月)10:00か
ら27日(木)17:00までに産業企画
課へ。☎(888)5725

◆真空袋を使った漬物づくり

日時▶6月10日(木)・11日(金)、
10:00~11:30と13:30~15:00

◆米粉を使った蒸しパンづくり

日時▶6月17日(木)・22日(火)、
10:00~12:00と13:30~15:30

市民スポーツ祭 グラウンド・ゴルフ

日時▶6月13日(日)8:40~
会場▶太平山リゾート公園グラウ
ンド・ゴルフ場 参加費▶1,000円
申込▶6月3日(木)まで秋田市グラ
ウンド・ゴルフ協会の高橋さん
☎090-7668-7338

案内

ボランティア活動に助成

市内で1年以上の活動実績と年5
回以上の活動を行っている、会員
10人以上のボランティア団体に対
し、活動費の助成を行います。詳
しくはお問い合わせいただくか、
ホームページをご覧ください。

申込▶6月15日(火)まで秋田市社
会福祉協議会☎(862)7445
[https://www.akita-city-shakyo.
jp/publics/index/173/](https://www.akita-city-shakyo.jp/publics/index/173/)

みんなの掲示板②

◆介護者のつどい

介護している上での悩みや日頃の

思いを話し合います。

対象▶寝たきりや認知症のかたな
どを介護しているかた、または以
前介護していたかた

日時▶6月11日(金)13:30~15:00
会場▶市老人福祉センター(八橋)
問▶介護者のつどい代表の小野さ
ん☎090-9037-4482

◆ふれあい法律相談

田中 豪弁護士が応じます。一つ
の相談内容につき年度内1回。

日時▶6月21日(月)10:00~12:00
会場▶市老人福祉センター(八橋)
先着▶4人(初めてのかたを優先)
申込▶5月24日(月)10:00から市
社協ふれあい福祉相談センター
☎(863)6006

◆秋田県高齢者総合相談・生活支 援センターの一般相談

高齢者や
そのご家族の悩み、将来への不
安などの相談に、窓口(来所)、電
話、Eメール、手紙で応じます。

日時▶平日9:00~17:00
申込▶秋田県高齢者総合相談・生活
支援センター☎(824)4165
〒010-0922 旭北栄町1-5
Eメール ikigai@akitakenshakyo.or.jp

◆秋田県育英会の奨学生を募集

今年4月に大学や短大、専修学校
に入学したかたを対象に、大学月
額奨学金、多子世帯向け奨学金、
専修学校月額奨学金の奨学生を募
集します。申込方法、定員など詳
しくは、ホームページをご覧ください。

貸与月額など▶50,000円
申込期限▶5月25日(火)(必着)
問▶秋田県育英会☎(860)3552
<http://www.akita-ikuei.jp>

◆交通遺児育英会の奨学生を募集

保護者が交通事故で死亡・重度後
遺障がいとなった家庭のお子さん
が対象です。高校や大学などへ
の進学を支援します。詳しくは、
ホームページをご覧ください。

問▶交通遺児育英会
☎0120-521-286
<https://www.kotsuiji.com>

18・19に掲載した内容は、新型コロナウイルスの影響により、中止・変更になる場合がありますので、実施の有無は、事前に主催者にご確認ください。また、会場ではマスクを着用するなど、感染予防にご協力願います

■文中「SC」はサービスセンターの略。

講座

市民大学講座 秋田の発酵食品を知ろう!

発酵食品の魅力や秋田の発酵食文化を学びます。講師は、県総合食品研究センター醸造試験場場長の進藤 昌さん。

日時▶6月18日(金)14:00~15:30
会場▶さららとしょかん明徳館2階研修ホール 先着▶24人
申込▶5月24日(月)8:30から生涯学習室☎(888)5810

さとぴあの農山村体験講座

申し込みは、5月24日(月)18:00まで農山村地域活性化センターさとぴあへ。☎(893)3412

- ①親子で食育、
利き出汁と味噌ボールづくり
対象▶小学生以上の親子
日時▶5月29日(土)10:00~13:00
会場▶さとぴあ 参加費▶1,000円(小学生500円) 定員(抽選)▶5組
- ②段ボールで燻製づくり体験
日時▶5月30日(日)10:00~13:00
会場▶民宿「門脇家」(上新城) 参加費▶1,500円 定員(抽選)▶15人
- ③野菜(トマト・キュウリ・ナスなどの)苗植え体験
かまどで炊いたご飯の昼食付き。
日時▶6月5日(土)10:00~12:30
会場▶農家民宿「重松の家」(上新城) 参加費▶1,000円(小学生以下500円) 定員(抽選)▶16人
- ④親子でサツマイモ苗植え体験
日時▶6月6日(日)10:00~12:00
会場▶松木台農場(上新城) 参加

費▶300円 定員(抽選)▶7組
⑤刺し子講座「嫁入り道具の花ふきん」(全4回) 日時▶6月7日(月)・21日(月)、7月5日(月)・19日(月)、10:00~12:30
会場▶さとぴあ 参加費▶4,000円 定員(抽選)▶12人

ねむの木学級

心身の健康に関する活動、見聞を広める活動などを行います。施設などの観覧料・保険料などは実費負担。対象▶身体に軽い不自由を感じるかたとそのご家族
開催日▶6月29日(火)から11月9日(火)までに月1回 会場▶北部市民SCほか 先着▶10人
申込▶5月25日(火)9:00から北部市民SC☎(893)5969

青少年教室「親子フロアカーリング教室」

対象▶小学生と保護者 日時▶6月12日(土)10:00~12:00
会場▶CNAアリーナ★あきたサブアリーナ 先着▶12組
申込▶5月24日(月)8:30から生涯学習室☎(888)5810



レジンでブローチ作り

日時▶6月13日(日)9:30~12:00
会場▶雄和市民SC
材料費▶1,000円 先着▶5人
申込▶5月25日(火)9:00から雄和市民SC☎(886)5540
*レジン=紫外線で固まる樹脂

サンライフへGO!

対象は19歳以上のかた。会場は

サンライフ秋田。申し込みは、5月22日(土)10:00からサンライフへ。☎(863)1391

- ①パッチワーク
初夏のおでかけバッグ作り
初心者でも簡単に作れます。
日時▶6月10日(木)9:30~12:00
参加費▶3,000円 定員▶15人
- ②マールアート
ブドウのオーナメント作り
ビー玉とワイヤーで作ります。
日時▶6月11日(金)、13:30~15:30、18:00~20:00
参加費▶2,000円 定員▶各15人
- ③アクアリラックス
水中での軽運動。日時▶6月の毎週金曜、9:15~10:30
受講料▶3,140円 定員▶25人

テルサの料理教室

時間は10:00~13:00。会場は秋田テルサ。受講料2,000円(②が1,200円、⑤が1,500円)。定員各16人(①のみ12人)。申し込みは、5月25日(火)10:00からテルサへ。☎(826)1800

- ①にんじんのミニ食パン・お惣菜マフィン 実施日▶6月10日(木)
- ②男子厨房に入る・
魚をさばろう! アジフライ 実施日▶6月12日(土)
- ③ジュンサイ冷や汁粉と山菜ミズのパスタ 実施日▶6月13日(日)
- ④飾り巻き寿司を作ろう 実施日▶6月16日(水)
- ⑤男子厨房に入る・牛肉とスパイスで本格ビーフカレー 実施日▶6月21日(月)
- ⑥冷やし中華のつけ麺・小籠包ほか 実施日▶6月26日(土)

表紙のはなし

桜の季節が駆け足で過ぎ、リレーのように次々とまちに彩りを添えていく花々。赤、白、黄色、際立つ色は雪国に暮らしているからこそ、見ているだけで自然と気分も軽やかになりますね。ほかほか陽気に誘われて、近くの公園にお散歩にお出かけしましょう♪



上下水道局マスコット
キャラクターカンちゃん



カンちゃんぬりえ

水に関する
ポスター・絵画

大募集!!

就学前のお子さんを対象とした「カンちゃんぬりえ展」と、小学4～6年生を対象とした「水に関するポスター・絵画コンテスト」を開催します。

作品募集は、各小学校・保育所・幼稚園にお知らせしているほか、市ホームページでもご覧いただけます。応募者全員に参加賞もありますので、ぜひ応募ください!

応募作品は9月2日(木)から13日(月)まで、市役所1階の市民ホールに展示予定です

昨年度の応募作品 ↓



カンちゃんぬりえ 応募締切 **7月30日(金)**

ホームページにある所定の用紙をダウンロードしてお使いください。「かさ」「サッカー」「ダンパー」の3種類があるよ!



水に関するポスター・絵画 応募締切 **8月26日(木)**

飲み水はもちろん、手を洗ったり、お風呂に入ったり、私たちの生活に水はかかせません。毎日使っている水について、みんなの思いをポスターや絵画で自由に描いてみませんか!

問い合わせ▶上下水道局総務課 ☎(823)8434 【広報ID番号】ぬりえ=1028991、ポスター・絵画=1028990

*「広報ID番号」は、市ホームページ画面上でのページ検索の際に入力してください。