

広報 みんか

ふ
み
も
水
面
に
花
胡
月
池



千秋公園胡月池(5月15日)

- 2 新型コロナウイルス関連
- 4 多様性を認め合う社会へ
- 8 市役所からのお知らせ
- 10 井戸端市民通信
- 15 育児／情報チャンネルa

みんなで
ごみ減量

環境都市推進課
☎(888)5706

令和3年5月の1人1日当たりの家庭系ごみ
排出量(資源化物・水銀含有ごみを除く)＝

549
グラム

▶令和3年4月～5月の排出量累計から算出

令和7年度
(2025)
までの
減量目標
480グラム

65歳以上のかた 新型コロナウイルスワクチン接種

■対象 令和3年度中に65歳以上に達するかた
(昭和32年4月1日以前に生まれたかた)

■送付日程

クーポン券は、国からのワクチン供給量に合わせて、70～79歳のかた、65～69歳のかたへ順次お送りします(80歳以上のかたは送付済み)

◆現在何らかの病気にかかって治療を受けているかたは、あらかじめかかりつけの医療機関にご相談ください

◆令和3年度中に、65歳以上に達するかた以外の接種は、内容が決まり次第、市ホームページや広報あきたなどでお知らせする予定です

◆集団接種会場の予約時間は、
下記時間の15分刻みです

時間	水・木曜 = 15:00～17:30
	土曜 = 12:30～14:00 15:00～17:30
	{ 秋田大学医学部体育館(本道キャンパス)は6月26日(土)から、月～土曜 = 12:30～14:00 15:00～17:30 }
	日曜 = 9:00～11:30 12:30～14:00 15:00～17:30

①ワクチン接種クーポン券を
対象者に順次お送りしています

希望者は必ずワクチン接種ができますので、
クーポン券が届くのをお待ちください

②クーポン券が届いたら…

コールセンターまたは専用ウェブサイト
接種日時・会場をご予約ください

予約当日は、クーポン券、予診票(クーポン券と同封)、本人確認書類、お薬手帳(お持ちのかた)をお持ちになり、会場へお越しください。

なお、予診票は必ず記入してから会場へお持ちください。また、円滑なワクチン接種のため、肩を出しやすい服装でお越しください。

2つの会場で集団接種の予約枠を増やします

①北部市民サービスセンター

6月26日(土)から土・日曜の接種人数を増やして実施します。

②秋田大学医学部体育館(本道キャンパス)

6月26日(土)から毎日実施します。



6月21日(月)から医療機関での個別接種を開始します

医療機関などは、広報あきた6月18日号と同時配布する「新型コロナウイルスワクチン個別接種のお知らせ」をご確認ください。実施医療機関は随時追加されますので、下記の専用ウェブサイトもご確認ください。

各医療機関での電話受付はしていません。電話予約をご希望のかたはコールセンターへご連絡ください

集団接種も個別接種もご予約は電話または専用ウェブサイトから

●聴覚に障がいのあるかたや、電話での問い合わせが難しいかたはFAXで健康管理課へ。FAX(883)1158

▶秋田市新型コロナウイルスワクチン接種コールセンター
公共施設での集団接種希望のかた

☎018(803)6800 平日 9:00～18:00

▶秋田市個別接種予約コールセンター

医療機関での個別接種希望のかた

☎018(838)5456 毎日 9:00～18:00

おかけ間違いにご注意ください

▶専用ウェブサイト
から予約

下記の専用ウェブサイトをご覧ください。右記のコードを読み込んでアクセスしてください。

<https://acity-va.com>

集団接種
個別接種
共通です



* 2・3頁に掲載した情報は令和3年6月4日現在のものです。最新情報は、市ホームページなどでご確認ください。

新型コロナウイルス感染症の影響により中止となりました

- 土崎神明社例祭土崎港曳山まつり
(毎年7月20日・21日開催)
…神社内での神事などは行う予定です
- 秋田竿燈まつり(毎年8月3日▶6日開催)

発熱などの症状があり
受診を希望する場合は、
まずはかかりつけ医に
必ず電話でご相談ください

かかりつけ医がないなど、医療機関に迷う場合は、下記の「あきた新型コロナ受診相談センター」へご相談ください。

紹介された医療機関を受診する際は、必ず事前に受診先へ電話してください。

- ☎(866)7050 / 24時間対応
- ☎0570-011-567 / 8:00~17:00
- ☎(895)9176 / 8:00~17:00

外国人のみなさんへのお知らせ

新型コロナウイルスワクチンについて質問したいときは、下のコールセンターへ電話してください。

■ 新型コロナワクチンコールセンター
☎0120-761-770

【話せる言葉と時間】

日本語、英語、中国語、韓国語、ポルトガル語、スペイン語▶9:00~21:00
タイ語▶9:00~18:00
ベトナム語▶10:00~19:00

◆ 新型コロナウイルスの情報は秋田市ホームページも確認してください

<https://www.city.akita.lg.jp/shisei/kokusaikoryu/1023716.html>



子育て世帯 低所得世帯を支援 生活応援商品券

(秋田県補助事業)

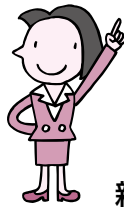

対象と思われるかたへ
6月21日(月)から
申請書をお送りします

新型コロナウイルスの影響により、感染予防対策に関する負担が特に大きくなっている低所得世帯と子育て世帯の生活支援のために、対象1人あたり1万円分の商品券を配布します。

対象

◆ 令和3年1月1日現在で秋田市に住民票があり、次の要件に該当するかた

下記の要件を満たす場合でも、交付決定前にお亡くなりになった場合は交付の対象外です。

- ① 令和3年度の市・県民税(均等割)が非課税である世帯(生活保護世帯を含む)の世帯員
- ② 児童手当(令和3年1月分)を受給している世帯(公務員受給者、特例給付を除く)の支給対象児童

* ①と②の重複受給はできません。

申請期間 6月21日(月)▶10月31日(日)

必要事項を記入した申請書と本人確認書類の写しを、同封の返信用封筒に入れてお送りください。申請書を受け付け後、審査などを行い、7月21日(水)から順次簡易書留で商品券をお送りします。

利用期間 8月1日(日)▶12月31日(金)

* 利用可能店舗などは、7月下旬に市ホームページでお知らせします。広報ID番号 1029018

ご自身が対象と思われるかたで、
申請書が届いていない場合は、
下記コールセンターへご連絡ください

問い合わせ
新型コロナウイルス感染症
経済対策コールセンター ☎(803)6810

LGBTQを知ろう

●問い合わせ 生活総務課女性活躍推進担当

☎0888(5)650



「LGBTQ」という言葉を知っていますか？性的少数者(セクシュアル・マイノリティ)の総称の一つで、日本人の人口に対して10人に1人がLGBTQという統計があります(※)。性的少数者は、これまで十分に理解されておらず、偏見や差別により、社会生活でもさまざまな困難などを抱えているのが現状です。

市では「第5次秋田市男女共生社会への市民行動計画」において、「お互いの人権を尊重し、一人ひとりが個性や能力を十分に発揮できる多様性を認めあう社会の実現」の基本理念のもと、性的指向や性自認に対する社会的偏見や差別をなくすための理解推進に取り組んでいます。

一人ひとりが性の多様性について正しい知識を持ち、誰もが自分らしく生きることでできる社会にしていきたいませんか。

※令和元年博報堂LGBT総合研究所調査

…LGBTQ支援の意思表示としても使われている、6色の虹を表す旗「レインボーフラッグ」にちなんで、「カラフルトーク」としました。今後の広報でもミニシリーズで紹介していく予定です。

性の多様性を理解しよう

性のあり方(セクシュアリティ)はさまざまな要素で成り立っていて、心理学に関する代表的な団体であるアメリカ心理学会の見解では次の4つにまとめられています。

- ▼ジェンダー＝男らしさ・女らしさや性別役割などの「社会的・文化的な性ありよう」のこと
- ▼性自認＝自分の性別をどう認識しているかということ
- ▼身体的性別＝先天的・身体的・生物学的性別の状態を表す言葉
- ▼性的指向＝どのような性別を恋愛や性愛の対象とするのかということ

*性的少数者セクシュアル・マイノリティとは、「シスジェンダー」で自分とは異なる性別の人を恋愛や性愛の対象とする人以外を指す言葉です。

シスジェンダー＝性自認において、生まれたときに割り当てられた性別と、同じ性別で自分を認識している人

6月23日(水)▶29日(火)は男女共同参画週間です



キャッチフレーズ

女だから、男だから、ではなく、私だから、の時代へ。

今年度のキャッチフレーズは、15〜20歳のかたを対象に募集し、「自分を好きになって、自分を信じ、創り上げた自由な発想が受け入れられる社会。みんなで築いていく男女共同参画社会とは?! みなさんが進んでいく社会への願い・想いのこもったキャッチフレーズ」をテーマに選ばれました。

男女共生パネル展開催中!

6月29日(火)まで、市役所1階市民ホールで開催中! 女性活躍推進やLGBTQなどをパネルで紹介しています。

インスタグラムも発信中!

秋田市の女性活躍推進などの活動やイベント情報などを随時発信中! 下記コードからアクセスしてください。



Q

クエッションング/クイア

セクシュアリティが明確でない人など(性的少数者の総称の一つ)

T

トランスジェンダー

生まれたときに割り当てられた性別と違う性別で自分を認識している人

B

バイセクシュアル

両性愛者。女性を好きになることも男性を好きになることもある人

G

ゲイ

男性同性愛者。男性として、同性である男性を好きになる人

L

レズビアン

女性同性愛者。女性として、同性である女性を好きになる人

同性パートナーシップ制度を知っていますか？

「同性パートナーシップ制度」とは、地方自治体が、法律では認められていない戸籍上は同性であるカップルの結婚を「結婚に相当する関係」と証明することです。

婚姻制度とは異なり、法的拘束力はないものの、自治体が性的少数者のカップルを公認し、寄り添うことで、性的少数者のかたが抱える生きづらさや不安が少しでも解消されることにも、多様性を認め合う社会の実現につながります。

秋田市でも、同性パートナーシップ制度の導入に向けて、取り組みを進めています。

多様性を認め合う社会へ！



差別や偏見をなくすために



「男だから、しつかり」「女だから、きれいに」などと、人の属性や一部の情報をもとに、先入観や固定観念で決めつけてしまうことはありませんか。

無意識のうちに見方や考え方が偏ってしまふことは、誰にでも起こりうるものです。自分自身の「思い込み」や「決めつけ」に気付くことが、すべての人の人権の尊重につながります。

相談窓口

◆性と人権ネットワークESTO

性別の違和感や性的指向などの相談に電話かメールで応じます。

日時▶平日 午後8時～10時

土・日、祝日▶午後1時～10時

☎080-6049-8843(着信専用)

メール esto@estonet.info

◆市立秋田総合病院小児科虹外来

原則、学齢期(小・中学生)のお子さんを対象に、性別に違和感の悩みを持つかたの診察に医師と臨床心理士が応じます。

日時▶毎月第3水曜、午後1時～5時

予約▶平日の午前8時30分～午後5時に小児科外来で予約ください。電話予約は医事課へ。☎(023)4171

働く女性のみなさんへ

オンライン会議について学びませんか

参加無料

先着8人

オンライン会議、セミナーなどの不安や苦手意識をなくしてみませんか。



proma Akita 代表の九島千春さんを講師に迎え、基本的な操作方法から、自分がオンライン会議などを主催することを目標に楽しく学びます。

対象

働いている女性でオンライン会議初心者のかた

日時

7月7日(水)
午後6時30分～8時

会場

アトリエアルヴェ
(アルヴェ2階)

【申し込み】

6月21日(月)午前9時から、Eメールで氏名と電話番号を、生活総務課女性活躍推進担当へお知らせください。

Eメール

danyo@city.akita.akita.jp

問い合わせ▶☎(023)5950

移住&仕事

対象は、県内外問わず秋田県内への就職を希望するかた

オンライン Aターンフェア

予約制
参加無料

主催▼秋田県、秋田労働局、秋田県ふるさと定住機構

日時

6月27日(日)

午後1時～5時



県外にご家族や友人がいるかたはぜひお知らせください!

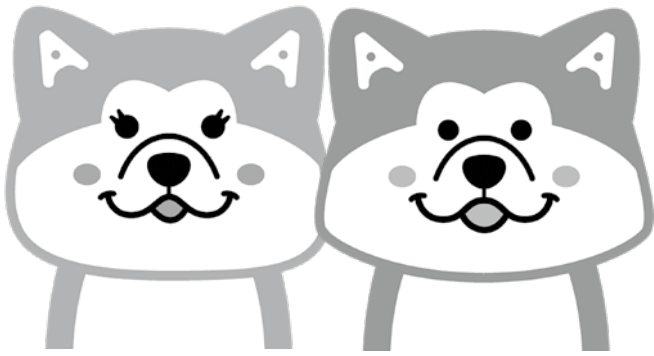

参加企業・団体

▼県内企業82社

▼自治体など15団体



「オンラインAターンフェア特設サイト」で、県内企業や市町村の担当者がウェブ会議システムを利用して、個別にオンライン面談を実施します。

移住相談や就職相談など、インターネット環境があれば全国どこからでもアクセスできますので、ぜひご参加ください。

パソコン、スマートフォン、タブレットなどの機器やインターネット環境は、各自でご準備ください。当日はインターネットへの接続環境の良い場所でご参加ください。

★お申し込みは専用サイトから!

<https://online-atur-n-fair.jp>

こちらのコードからも
ホームページに
アクセスOK↓



問い合わせ
人口減少・移住定住対策課

☎(00800)54487

♥住宅購入費

♥家賃♥引越し費用

新婚さんをサポートします!



経済的な理由などで結婚に踏み出せないお二人を支援するため、新婚世帯に対して新居の住宅購入費や家賃、引越し費用などの一部を1世帯30万円まで補助します。詳しくは、市ホームページをご覧ください。

◆広報ID番号 1025210

令和3年度から、
年齢と所得制限基準額を
引き上げて対象要件を拡大!

おもな要件

- ・今年1月1日から来年2月末までに結婚した夫婦
- ・婚姻時に夫婦ともに39歳以下
- ・令和2年中の所得が夫婦合計で400万円未満

申請期間

7月1日(木)から来年3月15日(火)まで。予算額に達した時点で終了する場合があります。申請の際は、事前にご相談ください。

問い合わせ

子ども総務課 ☎(00800)50087

秋田市職員採用試験

来年4月採用予定の秋田市職員採用試験を実施します。試験区分は、①職務経験者、②職務経験者(移住定住枠)です。

要件など、詳しくは受験案内書をご覧ください。

問い合わせ
人事課 ☎(888)5429

【受験案内書配布場所】

市役所1階総合案内、4階人事課、各市民サービスセンター(中央を除く)、駅東サービスセンター、秋田市移住相談センター(千代田区)、同八重洲センター(中央区) ◆市ホームページからもダウンロードできます。

広報ID番号 1029030

【願書申請期間と場所】

6月21日(月)から7月2日(金)までに、人事課へ(当日消印有効)

*複数の試験・試験区分に重複して申し込むことはできません。試験日程が重複していない場合も同様です。

*高卒程度試験の日程などは、市ホームページや今後の広報あきたでお知らせします。



①職務経験者

◆共通の受験資格

①昭和47年4月2日以降に生まれ たかた

②民間企業などでの職務経験が通算して5年以上あるかた

◆第一次試験

試験日▶7月18日(日)

試験会場▶秋田県Jビル(八橋)

試験方法▶基礎能力検査

②職務経験者

(移住定住枠)

◆共通の受験資格

①昭和47年4月2日以降に生まれ たかた

②本社・本庁を秋田県外に置く民間企業などでの職務経験が通算して4年以上あるかた

◆第一次試験

試験日▶7月18日(日)まで

試験会場▶SPI3(Ⅱ)全国に会場を設置するテストセンター方式です。詳しくは受験案内書をご覧ください

【試験区分ごとの採用予定人数と職務経験の目安】

()内は、採用予定人数のうちの移住定住枠分の人数

行政 6人(3人)

民間企業などでの職務経験

行政「デジタル対応」2人(1人)

「AI」や「IoT」など、ICTを利活用した市民サービスの向上や、行政手続きのオンライン化、キャッシュレス化による行政運営の効率化などの職務経験

司書 3人(1人)

司書資格を取得後の公共図書館・学校図書館・大学図書館などにおける図書館司書の職務経験

土木 4人(2人)

土木工事における企画立案・工事の設計・監督に関する職務経験

建築 2人(1人)

建築物の設計・施工管理に関する職務経験

電気 2人(1人)

電気設備の計画・設計・工事監理に関する職務経験

機械 2人(1人)

機械設備の計画・設計・工事監理に関する職務経験

化学 2人(1人)

環境衛生の監視業務、水質管理に関する職務経験

農業 2人(1人)

農業農村の振興、整備、農地に関する職務経験

旧国道(秋田城跡近く)が夜間車両通行止め

秋田城跡史跡公園連絡橋の整備工事に伴い、次のとおり夜間車両通行止めとなります。ご不便をお掛けしますがご協力をお願いします。

◆規制区間

市道土崎保戸野線(通称「旧国道」)の護国神社入口から秋田中央高校入口までの区間

◆通行止め期間

6月21日(月)から7月30日(金)までの午後9時~翌朝5時(作業に応じて数日間の予定)

*この区間にお住まいのかたの車両の出入りは可能です(ただし、秋田城跡歴史資料館前は通り抜けできません)。また、歩行者は通り抜けできます。誘導員の指示に従って通行ください。
*詳しい日程は、現場の案内看板でお知らせします。



問い合わせ
秋田城跡歴史資料館
☎(845)1837

市役所からのお知らせ

●文中の「SC」はサービスセンターの略

市立病院で大腸がん肝転移外来を開設しました

市立病院では、5月から「大腸がん肝転移外来」を開設しました。

大腸がん肝転移の治療は、手術と抗がん剤治療を組み合わせることで予後の改善が見込まれます。治療法について悩まれているかたや、詳しく知りたいというかたは、ぜひ受診してください。受診の際は、事前にご予約ください。

* 予後Ⅱ手術後の状態など

● 問い合わせ 市立病院医事課

☎(823)4171

秋田駅東第三地区土地区画整理審議会委員選挙の立候補を受け付けます

秋田駅東第三地区土地区画整理審議会委員選挙の立候補・推薦届を受け付けます。委員の定数は、土地所有者から7人、借地権者から1人です。選挙は7月18日(日)に実施予定です。

● 受付期間と場所 ▶ 6月29日(火)から7月8日(木)まで、秋田駅東地区土地区画整理工事事務所で

● 問い合わせ 秋田駅東地区土地区画整理工事事務所

☎(834)2204

*掲載した催しなどは、新型コロナウイルスの影響により、中止・変更になる場合がありますので、実施の有無については、事前に主催者にご確認ください。また、会場ではマスクの着用などをお願いします。

学校適正配置に関する学校統合格査委員会

学校適正配置に関する地域協議会の第2段階である学校統合格査委員会の地域代表、PTA代表による協議を次のとおり開催します。

傍聴希望のかたは、直接会場へお越しください。時間は午後6時30分～7時30分。受け付けは先着順です。定員を超えた場合は、入場を制限する場合があります。

▶ 広面小、太平小、下北手小の

第2回学校統合格査委員会

：6月29日(火)、東部市民SCで

▶ 土崎中、将軍野中の第1回学校統合格査委員会：7月2日(金)、セリ

オン2階イベントホールで

▶ 浜田小、豊岩小、下浜小の

第3回学校統合格査委員会

：7月5日(月)、西部市民SCで

▶ 秋田北中、飯島中の第1回学校統合格査委員会：7月8日(木)、セリ

オン2階イベントホールで

● 問い合わせ 学校適正配置推進

室 ☎(888)5812

「農家のパーテイ」ネットワーク水曜日市」を開催

秋田市・男鹿市・潟上市産の旬の山菜や野菜、加工品など、多数販売します。ぜひお越しください！
当日は、マイバッグをお持ちください。
日時▶ 6月23日(水)・30日(水)、7月7日(水)・14日(水)、午前9時～午後3時
会場▶ 秋田駅ぼろーど西口(トピコ前)



● 問い合わせ 産業企画課 ☎(888)5724

O157、カンピロバクター食中毒にご注意！

梅雨時期から夏にかけては、細菌による食中毒に注意が必要な季節です。特に注意するのは、牛肉、豚肉、鶏肉による「腸管出血性大腸菌(O157)」「カンピロバクター」などの食中毒です。正しい知識を身につけて、食中毒を防ぎましょう。

◆ 肉は生で食べないで

鶏刺しなど、肉を生で食べたこ

とによる食中毒が全国で発生しています。生の肉に付着していることがある「腸管出血性大腸菌」「カンピロバクター」は、鮮度に関わらず、少量の菌で食中毒になる危険性があります。

◆ 加熱不足の肉料理は避けましょう

ひき肉、筋切り肉、タレに漬け込んだ肉、牛・鶏の内臓は、内部まで菌が入り込んでいる場合があります。内部まで十分に加熱してから食べましょう。目安は、肉の内部の温度が75℃で1分以上(中の赤身がなくなった状態)になるように加熱することです。

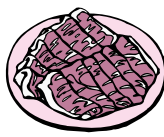

◆ 子どもや高齢のかたが肉を生で食べると、特に危険です

抵抗力の弱いお子さんや妊婦さん、高齢のかたの場合、食中毒症状が重症化しやすく、後遺症が残ることがあります。特に、「腸管出血性大腸菌」による食中毒では命に関わる場合もあります。

◆ 焼く箸と食べる箸は別にしましょう

生の肉に触れた箸は口に入れないうようにしましょう。面倒でも箸を区別して使いましょう。

● 問い合わせ

衛生検査課 ☎(883)1181





令和3年度 特定計量器定期検査

計量器(はかり)を取引や証明のために使用する場合は、計量法の規定により定期検査が必要です。2年に1回の定期検査を必ず受けてください。

*この検査は、秋田市の指定定期検査機関である一般社団法人秋田県計量協会が行います。

検査対象となる計量器の用途

- ① 商店などで量り売りに使用されるもの
 - ② 学校、病院などで記録、証明に使用されるもの
- *計量器が、検査対象か不明の場合はお問い合わせください。

秋田市への移住者数

人口減少・移住定住対策課
☎(888)5487

令和2年度の実績
()内は前年比

移住した世帯数
121世帯(+5)

移住した人数
240人(-34)

県に移住希望登録をし、秋田市へ移住したかた

*令和2年度は、集計時期を変更したため、前年との単純比較はできません。

検査手数料

■ばねはかり(1器につき) 500円(100kg以下)

■電気式はかり(1器につき) 1千400円(100kg以下)

■分銅:おもり(1個につき) 10円

地区ごとの検査日程

新型コロナウイルス感染症防止のため、会場は、一般社団法人秋田県計量協会(川尻若葉町1-5)のみとなります。

計量器を使用している地区ごとの検査となりますが、日程の都合がつかない場合は、いずれかの地区の日程に合わせて検査を受けてください。

【いずれも7月の実施】

泉 ▶ 6日(火)午前9時30分～正午
保戸野 ▶ 6日(火)午後1時～3時30分

東通・横森・桜 ▶ 7日(水)午前9時30分～正午

千秋・手形 ▶ 7日(水)午後1時～3時30分

山王・旭北 ▶ 8日(木)午前9時30分～正午

大町 ▶ 8日(木)午後1時～3時30分

川尻・川元 ▶ 9日(金)午前9時30分～正午

八橋 ▶ 9日(金)午後1時～3時30分

牛島・卸町 ▶ 12日(月)午前9時30分～正午

榎山・南通 ▶ 12日(月)午後1時～3時30分

中通・高陽 ▶ 15日(木)午前9時30分～午後3時30分

旭南 ▶ 16日(金)午前9時30分～正午

茨島 ▶ 16日(金)午後1時～3時30分

●問い合わせ 秋田市計量検査所

☎(888)5649

結婚と出産に関する全国調査にご協力ください

18歳以上54歳以下の独身男女、また54歳以下の結婚している女性を対象に、結婚・出産・子育てに関する調査を実施します。

6月中旬から調査日(6月30日(水))の前後にかけて、調査員が対象世帯を訪問しますので、ご協力をお願いします。

対象世帯(国民生活基礎調査の対象となつた次の地区の一部世帯)

■榎山石塚町 ■外旭川字家の前・南沢
■外旭川字水口・山崎 ■將軍野東四丁目
■雄和妙法・石田字前田

●問い合わせ

保健総務課 ☎(883)1170

渋沢栄一翁の教えを描いた絵本をご寄贈いただきました



5月25日の贈呈式で。左から秋田商工会議所青年部の中村猛留会長、穂積市長、佐藤教育長

日本商工会議所青年部による「渋沢栄一翁の教え 絵本『おかねってなあに?』」で届けるプロジェクトの一環として、秋田商工会議所青年部から教育委員会へ絵本の寄贈がありました。

日本の商工会議所の創設者でもあり、経済界をはじめ、多岐に渡る分野で功績を残した渋沢栄一の教えを、平易な言葉で解説していて、子どもたちにもわかりやすい内容となっています。

いただいた絵本は、市内の小学校と図書館へ配布しました。ありがとうございました。

●問い合わせ

教育委員会総務課

☎(888)5803



教えてネ 地域のお話

守ろう！

秋田のゼニタナゴ

み

なさん「ゼニタナゴ」をご存じですか？ 絶滅危惧種に指定されているこの魚は、大森山動物園内の塩曳潟で在来種として生息しています。



ゼニタナゴ

5月30日、この潟で、NPO法人秋田水生生物保全協会が、秋田県立大学の学生と新屋高校の生徒と一緒に保全活動を行いました。みんなで手分けして、ゼニタナゴの稚魚を潟から採取す



「見えねえ」。稚魚を探すのは至難の技でした



興味深げに、保護した稚魚を観察中

る作業では、体長1センチ程の稚魚を水中で見つけるのも一苦労でしたが、慎重にひしゃくなどですくった結果28匹を確保することができました。この稚魚たちは、園内の安全な保護池に入れられ、ある程度成長したところで、再び潟へと放流されます。

大森山の恵まれた自然の中で小さな命が育まれています。作業に汗を流した学生・生徒のみなさんも、環境保全の大切さを実感している様子でした。

NPO法人秋田水生生物保全協会は、平成16年から動物園と協働でこの保全活動に取り組んでいます。

これまでの活動に加え、最近、特定外来生物のウシガエルの侵入など、新たな課題も生じていることから、市ではこのたび、同協会が作成した「塩曳潟にすむ多様な生き物の保全活動計画」を、秋田市自然環境保全条例に基づく「自然環境保全市民活動計画」に認定することとしました。

● 問い合わせ

環境総務課 ☎(888)5705

リヒトとアサヒ よろしくパートナー♪

大

森山動物園の話題をもう一つ。ゴールデンウィーク期間中に開催した「どうぶつ園長☆決定戦」において、来園者による投票の結果、見事、ユキヒヨウのリヒト(オス5歳が第1位の栄冠を手に入れました！端正な顔立ちのイケメンぶりが、なかなかの人気です！

このリヒトのパートナーにと、3月に東京の多摩動物公園からやってきたのがアサヒ(メス10歳)。今後、展示場の環境に慣れ次第、一緒にたわむれる姿をご覧いただけるかもしれません。お楽しみに！



リヒトです
大森山で
待ってるぜ！



アサヒです
よろしくネ♪

浸水被害に備えて 排水訓練を実施

本

格的な雨の季節を前に、大雨による浸水を想定した排水訓練が、5月21日に仁井田の古川排水樋門で行われました。

市では、今年新たに災害対策用排水ポンプ車を2台配備。この日が初めての実践訓練ということもあり、地域のみなさんも見守る中、雄物川から古川への逆流を防ぐために古川排水樋門のゲートが閉じられた場合を想定し、ポンプ車による排水作業の手順を委託業者や職員らが確認しました。

災害への備えを万全に。引き続き、地域の安全・安心の確保に努めてまいります。

● 問い合わせ

道路建設課 ☎(888)5749



ポンプ車がホースでくみ上げた水を、堤防に整備された排水口から流し出します

広報クイズ No.346



広報クイズは、毎月第3金曜日発行号に掲載しています。正解したかたの中から抽選で10人に図書カード1,000円分を差し上げます。

広報あきたや市政テレビ番組の感想などを添えて、ご応募ください。

Q1 避難情報「警戒レベル●までに必ず避難」。●に入る数字は？

Q2 田植えサイコー！ 今号の裏表紙の子どもたちは何小学校？

*答えは広報あきた6月4日号・18日号の記事中から探してね♪

応募方法（応募は1人1件です）

はがき、FAX、Eメールに、「広報クイズ」と明記し、答えと住所、氏名(ふりがな)、年齢、電話番号を書いて、6月28日(月)(必着)まで、〒010-8560 秋田市役所広報広聴課 FAX(888)5472

Eメール ro-plpb@city.akita.akita.jp

*採用された際、氏名の記載を希望しないかたは、ペンネームも忘れずにお書き添えください。

5月21日号の当選者(敬称略)

前回のクイズの答え

Q1 = 獅子 Q2 = 防災

当選者▶石木田徳治(柳田)、川村 博(新屋)、コロモモ(雄和)、シャボン玉(河辺)、は一ちゃん(土崎港)、ベル(横森)、みみ(將軍野)、you(牛島)、ゆきんこ(仁井田)、りょう(川元)

*応募件数175件のうち、正解は173件。

担当から



5月に広報広聴課へ異動してきました。移住してきた4年前、秋田での生活を和ませてくれた秋田弁のひとつが「だす」。敬語風なのに親近感があり、今でもあちらこちらで聴くたびにほっこりします。

そんな秋田弁に関する衝撃事実が…。ずっと秋田弁と思っていた「ズック」が、広辞苑に載っていました。広報誌を編集しながら新たな発見も多々。正確な情報をお届けできるよう頑張ります！(片)

そんな秋田弁に関する衝撃事実が…。ずっと秋田弁と思っていた「ズック」が、広辞苑に載っていました。広報誌を編集しながら新たな発見も多々。正確な情報をお届けできるよう頑張ります！(片)

ちよつと一息 読者の伝言板



●黄色い帽子贈呈式の様子、見ました。今年も新入学の季節が来たことを確認できました。普段、車を運転しているので子どもたちに対して、優しい運転をしなければと思いましたが、51歳・仁井田)最新のハザードマップをいただきました。今まではあまり見ることもなく、もらうと本棚へしまっていたが、最近の災害発生状況を見るといつ、

●千秋公園の近くに住んでいるので、毎日のように散歩に出かけています。公園にはたくさんさんの珍しい樹木や野草が生えています。公園は秋田のシ

●土崎図書館でいただいたゴージャスの種、ゴールデンウイークにまいたら今日かわいい芽が出ました！「緑のカーテン」になるように大切に育てたいです！(バタコ 59歳・外旭川)



どこで発生してもおかしくない状況なので、この機会に家族で自家を中心にハザードマップを理解し、非常持ち出し袋などを見直し災害に備える準備をしました (河辺のウッチー 77歳・河辺)

●秋田市の竿燈まつりが今年も中止になり残念です！今の感染状況ではやむを得ないですね。秋頃になったら昨年のように、なかいちの広場で開催されることを楽しみにしています(のんの 70代・旭川)

秋田市公式Instagram

10,000 おかげさまで フォロワー達成!

まだまだフォローお願いします！ はこちらからアクセスを↑

またまた開催！ インスタ展→7/30(金)8/15(日)、ぼぼろーどで

広報広聴課 ☎(888)5471

介護保険施設や短期入所利用時の居住費・食費の負担軽減

施設サービスなどを利用する場合の居住費（滞在費）や食費は、所得状況に応じた自己負担の上限が設けられ、申請により「介護保険負担限度額認定証」が交付されます。その認定証を利用する施設に提示することで、居住費・食費の自己負担額が軽減されます。

問い合わせ▶介護保険課☎(888)5675

★現在「介護保険負担限度額認定証」をお持ちのかたは、7月31日(土)で期限が切れます。8月以降も必要なかたは、再度申請が必要です。申請受付は6月21日(月)から。法改正により、現在対象のかたでも、対象外となることがあります。

*右表の第1段階から第3段階に該当する場合でも、世帯を別にしていない配偶者が市県民税の課税者である場合や、預貯金などの金額が要件を超える場合には対象となりません。

対象施設など…特別養護老人ホーム、介護老人保健施設、介護療養型医療施設、短期入所生活介護施設、短期入所療養介護施設、介護医療院

*短期入所は介護予防サービスも対象です。また、グループホームや小規模多機能型居宅介護事業所などは対象外です。

申請方法…申請書と預貯金などを確認できる書類(生活保護受給者は不要)と一緒に介護保険課(市役所2階)、河辺・雄和の各市民サービスセンターの窓口にご提出ください

*今年度は、新型コロナウイルス感染予防のため、郵送での申請も受け付けます。

■対象と負担限度額

(1=ユニット型個室 2=ユニット型個室の多床室または従来型個室)
(3=多床室)

負担段階	所得の状況	預貯金などの資産状況	居住費・食費の上限額…日額
第1段階	生活保護を受給しているかたなど	単身 1,000万円以下 夫婦 2,000万円以下	1=820円 2=490円(320円) 3=0円 食費=300円(300円)
	老齢福祉年金を受給しているかた	同上	同上
第2段階	前年の合計所得金額+年金収入額が80万円以下のかた	単身 650万円以下 夫婦 1,650万円以下	1=820円 2=490円(420円) 3=370円 食費=390円(600円)
第3段階①	前年の合計所得金額+年金収入額が80万円超120万円以下のかた	単身 550万円以下 夫婦 1,550万円以下	1=1,310円 2=1,310円(820円) 3=370円 食費=650円(1,000円)
第3段階②	前年の合計所得金額+年金収入額が120万円を超すかた	単身 500万円以下 夫婦 1,500万円以下	1=1,310円 2=1,310円(820円) 3=370円 食費=1,360円(1,300円)

②の()内の金額=介護老人福祉施設に入所した場合
または短期入所生活介護を利用した場合
食費の()内の金額=短期入所生活介護または短期入所療養介護を利用した場合



(高齢者にやさしい都市)

エイジフレンドリーシティ パネル展開催中!

市民意識調査の結果、市の取り組みなどを紹介しています。図書館では、関連図書の展示も。ぜひお立ち寄りください!

★きららとしょかん明德館=6月27日(日)まで(休館日を除く)

★遊学舎県民ギャラリー=6月29日(火)▶7月11日(日)

問い合わせ▶長寿福祉課☎(888)5666

シニア向けポータルサイト



プラっと! 秋田

検索



シニア世代の情報源

↑こちらからも

秋田を楽しむ

大人の情報サイト「プラっと!」

一度アクセスしてみてください!

令和3年度分 介護保険料納入通知書 65歳以上のかたへ 6月25日(金)にお送りします



■介護保険料所得段階表(令和3年度)

(保険料額は基準額にそれぞれの調整率を乗じた額)

介護保険料額(所得段階)は、令和3年度の市町村民税の課税状況や合計所得金額などをもとに算定したものです。年間の保険料額は、納入通知書でご確認ください。

問い合わせ▶介護保険課☎(888)5672

◆普通徴収のかたは、スマートフォン決済による納付も可能です。詳しくは、市ホームページをご覧ください。

広報ID番号 1025826

◆4月以前から年金引き落とし(特別徴収)になっているかたや、今年の8月までに特別徴収になるかたには、はがきサイズの通知書をお送りします

◆令和3年度中に65歳になったかたで、一定の条件に該当するかたは年金引き落とし(特別徴収)に変わります

◆令和3年5月以降に資格の喪失(死亡や転出など)されたかたにも、納入通知書をお送りします。令和3年度の保険料を納める場合や、納付済みの保険料が還付される場合があります

◆災害、収入の激減、生活困窮などで保険料の納付が困難な場合は、減免の制度があります。納期限の7日前までに介護保険課へ申請してください。年金引き落とし(特別徴収)の場合は当該月の19日まで

所得段階	対象	保険料額(年額)
第1	▶生活保護受給者 ▶世帯員全員が市町村民税非課税の 老齢福祉年金受給者	22,436円 調整率 0.3
第2	世帯全員が市町村民税非課税で、本人の公的年金収入額と合計所得金額の合計が	33,653円 調整率 0.45
第3	80万円以下のかた	52,349円 調整率 0.7
第4	▶120万円以下のかた	67,306円 調整率 0.9
第5	▶120万円を超えるかた	74,784円 基準額
第6	▶80万円以下のかた	89,741円 調整率 1.2
第7	▶120万円以上150万円未満のかた	97,220円 調整率 1.3
第8	▶150万円以上180万円未満のかた	112,176円 調整率 1.5
第9	▶180万円以上250万円未満のかた	119,655円 調整率 1.6
第10	▶250万円以上300万円未満のかた	127,133円 調整率 1.7
第11	▶300万円以上400万円未満のかた	130,872円 調整率 1.75
第12	▶400万円以上のかた	134,612円 調整率 1.8

*表中の公的年金には、非課税年金(遺族年金、障害年金)を含みません。また、第1～第5段階の合計所得金額には、公的年金収入額に係る所得金額を含みません。



この冊子
役立つね

「秋田市暮らしに役立つサービス」は、民間事業者などが提供するサービスを集めた冊子で、高齢のかた、高齢のご家族と離れて暮らしているかた、障がいのあるかた、子育て中のかたなど、どなたにでも活用していただける内容です。次の窓口で配布しています。ご希望のかたはぜひどうぞ!

おもな内容…お弁当の配達、外出時の付き添い、空き家の管理など

配布場所

市役所2階長寿福祉課／各市民サービスセンター
駅東サービスセンター／各地域包括支援センター
市ホームページでもご覧いただけます(広報ID番号 1028212)



問い合わせ▶長寿福祉課☎(888)5666

国保税 納めて支える みんなの明日



令和3年度の納税通知書は6月30日(水)にお送りします

国保年金課へ
問い合わせは

課税内容、軽減・減免制度、特別徴収▶賦課担当☎(888)5632
 納付▶収納推進室収納担当☎(888)5635
 減額認定証▶給付担当☎(888)5630
 口座振替▶収納推進室管理担当☎(888)5634
 脱退の手続き▶資格担当☎(888)5633



法律により、納税義務者は世帯主と定められています。社会保険加入者にも関わらず、国保の納税通知書が届いたときは、通知書の3枚目の加入者の状況で、ご家族に加入者がいないかご確認ください。

確定申告期間の延長により、所得税の確定申告書を今年3月16日以降に税務署へ提出したかたは、確定申告の内容が反映されないまま、納税通知書が送付される場合があります。申告書の内容が届き次第、税額変更などを行い、改めてお知らせします。

年度途中で40歳になるかたは、誕生月から年度末までの介護分を月割りで計算し、これを加算した税額の納税通知書を改めてお送りします。

年度途中で65歳になるかたは、誕生日の前月までの介護分を月割りで計算して、各納期に振り分けています。65歳到達月以降は、介護保険1号被保険者として介護保険料をお支払いいただきます。

今年度中に75歳になるかたは、誕生日から後期高齢者医療制度に加入することとなるため、国民健康保険の資格がなくなります。

国保税は、誕生月の前月までの分を月割りで計算し、各納期に振り分けています。75歳到達月以降は、後期高齢者医療制度の保険料をお支払いいただきます。

納付方法のうち、特別徴収は、4・6・8月(仮徴収)と10・12・2月(本徴収)の年6回、世帯主に支給される年金から引き落とされます。

徴収の猶予、納期限の延長などによっても納税が困難な世帯は、減免制度を利用できる場合があります。申請は各納期限前7日まで(1期は7月26日(月))。なお、感染症予防のため、郵送による申請にご協力を。

*新型コロナウイルスの影響により収入が減少したかたなどへの減免については、次号広報あきたでお知らせします。

国保に加入している70歳以上のかたの「限度額適用認定証」「限度額適用・標準負担額減額認定証」の申請

国保に加入している70~74歳のかたで、世帯全員が市民税非課税の場合は、入院時の医療費と食事代が減額される「国民健康保険限度額適用・標準負担額減額認定証」が申請により交付されます。

また、自己負担割合3割のかたのうち、「現役並みII」「現役並みI」に該当するかた(下表参照)も「限度額適用認定証」が申請により交付されます。いずれの対象者にも申請書を6月25日(金)にお送りします。申請期限は7月9日(金)です。

区分ごとの自己負担限度額(1か月)	市民税課税世帯	高齢受給者証の一部負担金の欄が3割のかた	現役並みIII 課税所得690万円以上	外来+入院(世帯)	252,600円+(総医療費-842,000円)×1% (140,100円※)		
			現役並みII 課税所得380万円以上	外来+入院(世帯)	167,400円+(総医療費-558,000円)×1% (93,000円※)		
			現役並みI 課税所得145万円以上	外来+入院(世帯)	80,100円+(総医療費-267,000円)×1% (44,400円※)		
		高齢受給者証の一部負担金の欄が2割のかた	一般	外来	18,000円 (年間上限144,000円)	外来+入院(世帯)	57,600円 (44,400円※)
	非課税世帯	認定証の適用区分が区分II	低II	外来(個人)	8,000円	外来+入院(世帯)	24,600円
認定証の適用区分が区分I		低I			15,000円		

※過去12か月以内に4回以上、世帯の自己負担限度額に達した場合、4回目から「多数該当」となり自己負担限度額が下がります。

▶料金の記載がないものは無料 ▶申込方法がないものは直接会場へ ▶文中「SC」はサービスセンターの略
▶子育て交流ひろばの場所…中央=市役所2階、東部・南部・雄和=各市民SC1階、西部・北部・河辺=各市民SC2階 ▶子ども未来センター=アルヴェ5階 ▶子ども広場およびフォンテ文庫=フォンテAKITA6階

*15日に掲載した催しは、新型コロナウイルスの影響により中止・変更になる場合があります。
*会場では、マスクを着用するなど、感染予防対策にご協力をお願いします。

保育所で遊ぼう!

太字のかつこ内はお子さんの対象です。時間は9:45~11:00。詳しくは、各保育所(「▶」の後の電話番号)へお問い合わせください。



◆保育所開放(0~5歳)

- 7月6日(火)▶寺内☎(863)6253
- 7月7日(水)▶雄和中央☎(886)2595
- 7月14日(水)▶河辺☎(882)3056
- 7月21日(水)▶新波☎(887)2014
- 7月21日(水)▶川添☎(886)2139
- 7月27日(火)▶岩見三内☎(883)2555

②赤ちゃんルーム

将来の保護者・祖父母が対象です。離乳食の様子を見学します。

- 7月14日(水)▶川添☎(886)2139

離乳食教室

離乳食の進め方や個別相談など。「中

期」「後期」は歯のお手入れ方法も学びます。かつこ内はお子さんの対象。

①初期(生後4~5か月頃のお子さん)

日時▶7月6日(火)10:00~11:30

②中期(生後6~7か月頃のお子さん)

日時▶7月9日(金)10:00~11:30

③後期(生後8~11か月頃のお子さん)

日時▶7月14日(水)10:00~11:30

①②③共通…会場▶市保健所(八橋)

先着▶各16組

申込▶6月23日(水)8:30

から子ども健康課

☎(883)1174・1175



すくすく電話相談室

「落ち着きがない」「集団行動が苦手」など、お子さんへの関わり方の相談に、臨床心理士が応じます。

対象▶3歳児健診を終えた就学前のお子さんがある保護者 日時▶7月1日(木)13:30~16:30(1人1時間程度。相談日時の調整も可) 先着▶3人

申込▶6月30日(水)まで子ども健康課

☎(883)1174

♪地域で育児♪

太字の()内はお子さんの対象です。

問い合わせ先の◎は、各地区の主任児童委員さんの印です。

★しゃぼんだま広場(就学前)

7月2日(金)10:00~11:30、四ツ小屋児童センターで。七夕クッキングと健康相談。

問▶◎伊藤さん☎090-9742-6340

★チャイルド中通(就園前)

7月6日(火)・13日(火)、10:00~11:30、中通児童館で。

問▶◎新堀さん☎090-2973-3751

★このゆびとまれ!(就園前)

7月6日(火)・20日(火)、10:00~12:00、明德児童センターで。6日は縁日遊び、20日は赤十字幼児安全法教室。

問▶◎田中さん☎080-8218-0929

★ほっと広場(0~5歳)

7月12日(月)10:00~11:30、広面児童館で。保険料1家族50円。

問▶HOTの会の堀江さん

☎(837)0584

★川尻ちびっこ広場(就園前)

7月13日(火)10:00~11:30、川尻地区コミセンで。

問▶同広場の加賀屋さん

☎(823)0561

親子で遊ぼう!

「※」印=各市民SC内の施設が会場です。申込時にご確認ください

申=要申込の催しで、申込開始日です



会場	催し(お子さんの対象)	内容 / 定員	日時	
子ども未来センター ☎(887)5340	よちよち広場 (7か月~1歳6か月)	「さかながはねて」の手遊び歌 / 先着各12組	7/1(木)①10:15~②10:50~ 申 6/23(水)10:00~	上記のコードにアクセスしてお申し込みを
西部子育て交流ひろば ☎(826)9007	いちご・バナナるーむ(就学前)※	交通安全のお話 / 先着6組	6/30(水)10:30~10:50	申 6/25(金)9:00~
	ぐるぐるべったんこ(就学前)※	七夕飾り作り / 先着6組	7/ 7(水)10:30~10:50	申 7/ 1(木)9:00~
北部子育て交流ひろば ☎(893)5985	はかってみようday(就学前)	身体測定	6/25(金)10:30~11:15	
	おうた・おはなしタイム(就学前)	手遊び、絵本など / 当日先着15組	6/29(火)10:30~10:45	
河辺子育て交流ひろば ☎(882)5146	おはなしはっぴいタイム(就学前)	手遊び、絵本など / 当日先着10組	7/ 1(木)10:30~10:40	
	まるさんかくしかく(就学前)	七夕飾り作り / 当日先着10組	7/ 6(火)10:00~11:00	
雄和子育て交流ひろば ☎(886)5530	親子でポンポン!(就学前)	ダンス&ボールあそび / 当日先着5組	7/ 6(火)10:30~10:50	
	親子あそびぐーちよきばあ(就学前)	縁日ごっこ / 先着各5組	7/13(火)①9:30~②10:30~	申 6/28(月)9:00~
フォンテ文庫☎(893)6167	親子で英語(0歳~小2)		中止になりました	



■16日の催しは、新型コロナウイルスの影響により、中止または変更になる場合があります。
また会場内ではマスクを着用するなど感染予防にご協力ください。

定員(抽選)各10人

科学の科学
つめあわせ便

日時 7月3日(土) ①10:00~11:30 ②13:00~14:30

会場 自然科学学習館(アルヴェ4階)

対象 小学生以上(小3以下は保護者同伴)

空気・水・ゴムなどでおもちゃを作って、身近なものにはたらく力を観察しよう。

参加無料

申し込み 6月22日(火)9:00から27日(日)17:00までに自然科学学習館☎(887)5330

まんたらめ
チャレンジ
ワンダーランド

- ★タープ張り
 - ★秘密基地づくり
 - ★火おこし体験
 - ★マシュマロ焼き
 - ★ビニール袋炊飯
- Let's チャレンジ!

日時 7月25日(日)9:50~15:00

会場 太平山自然学習センター

(秋田駅東口から無料の送迎バスが出ます)

参加費▶1,000円 定員(抽選)▶12人

対象は小学5・6年生&中学1・2年生!



申し込み

往復はがき(1人1通)の往信面に、催し名、住所、氏名(ふりがな)、学校名、年齢、学年、性別、返信面に住所、氏名を書いて、6月26日(土)(必着)まで、〒010-0824 仁別字マンタラメ227-1

太平山自然学習センター☎(827)2171



ホタルのあかりに癒やされましょう



夏の風物詩、ホタルが飛び始める季節になりました。市では、ホタル生息状況調査をもとに「秋田市ホタルマップ」(上の写真)を作成し、市役所3階の環境総務課、各市民サービスセンター(中央・南部別館を除く)、各市立図書館などで配布しています(市ホームページでもご覧になれます)。

マップには、ホタルが観察できる地域、観察するときのポイントなど、豆知識がたくさん載っています。ぜひご活用ください。

問い合わせ▶環境総務課☎(888)5705

広報ID番号 1006103



石井露月

石井露月顕彰
第63回全国俳句大会
兼秋田市短詩型大会

作品募集

9月18日(土)に開催する「石井露月顕彰第63回全国俳句大会兼秋田市短詩型大会」の作品を募集中です。

小・中・高校生の部、大学生の部、一般の部があります。ぜひご応募ください!

募集部門▶未発表の俳句、短歌、詩、川柳
参加費▶小・中・高校生、大学生は無料。一般の部は、1部門のみが1,000円、2部門以上が2,000円(作品集代、郵送料など)

申し込み

各図書館や各市民サービスセンターで配布している大会要項に従い、7月2日(金)(必着)までに参加費を同封の上、お申し込みください。要項は市ホームページからもダウンロードできます。

広報ID番号 1008591

問い合わせ

石井露月顕彰第63回全国俳句大会兼秋田市短詩型大会事務局(雄和図書館内)☎(886)2853

石井露月(1873-1928)=雄和出身の俳人。正岡子規門下において、近代俳句革新の草創期に重要な役割を果たした郷土の先覚者です。



けやき大学
「書道・ペン習字教室」

対象▶60歳以上のかた 日時▶7月7日(水)から8月4日(水)までの毎週水曜、14:00~16:00 会場▶市老人福祉センター(八橋) 定員(抽選)▶20人

申込▶6月25日(金)までに、電話またはFAXで秋田市社会福祉協議会

☎(862)7445・FAX(863)6068

(FAXの場合、住所、氏名、生年月日、電話番号をご記入ください)

17頁に掲載した内容は、新型コロナウイルスの影響により、中止・変更になる場合がありますので、実施の有無は、事前に主催者にご確認ください。また、会場ではマスクを着用するなど、感染予防にご協力願います

■文中「SC」はサービスセンターの略。

健康

ザ・ブーン健康増進教室

会場はクアドームザ・ブーン。
①②とも10:45～12:15にストレッチ&水中歩行、12:30～13:30に水泳を行います。

①1日コース 7月2日(金)から16日(金)までの毎週火・金曜。参加費(入館料別)各600円。

②秋田駅東口から9:45発のバス送迎付きコース(要申込)

7月2日(金)・9日(金)・16日(金)。参加費(入館料込)各1,120円。
申込▶6月25日(金)9:00からザ・ブーン☎(827)2301

女性のための食生活講座

健康なからだづくりの基礎となる食生活や生活習慣を学びます。

対象▶65歳以上の女性
日時▶7月28日(水)10:00～12:00
会場▶市保健所(八橋) 先着▶15人
申込▶6月21日(月)8:30から保健予防課☎(883)1178

食生活健康相談

日時▶7月14日(水)9:30～16:30
(1人50分程度) 会場▶市保健所(八橋) 先着▶5人(相談内容によって対応できない場合あり)
申込▶6月21日(月)8:30から保健予防課☎(883)1178

アクアリラックス

水中での軽運動。
対象▶19歳以上のかた
日時▶7月2日(金)・9日(金)・16日(金)・30日(金)、9:15～10:30
会場▶サンライフ秋田
受講料▶3,140円 定員▶25人
申込▶6月19日(土)10:00からサンライフ秋田☎(863)1391



みんなの掲示板③

◆アタマとカラダの健康教室
認知症予防の体操(コグニサイズ)を行います。対象は、介護者なしで全日程参加できる65歳以上のかた。
①会場が沼田近隣公園会館(山王)
日時▶7月から10月までの毎月第2・第4火曜、9:30～11:00 定

員(抽選)▶10人 申込▶6月21日(月)から30日(水)までに八橋地域包括支援センター☎(883)1465

②会場が彩菜館(泉)
日時▶7月から10月までの毎月第1・第3水曜、10:00～11:30
定員(抽選)▶10人 申込▶6月21日(月)から30日(水)までに泉地域包括支援センター☎(896)5960

◆チェアバレトン&ストレッチ
いすに座りながらの軽運動。
対象▶18歳以上のかた
日時▶7月14日(水)・21日(水)、10:30～11:30 会場▶一つ森コミュニティ体育館 先着▶15人
申込▶6月29日(火)10:00から一つ森コミュニティ体育館☎(831)8300

◆親子スポーツチャンバラ教室
対象▶3歳以上のお子さんと保護者 日時▶7月20日(火)・21日(水)・27日(火)・29日(木)・30日(金)、8月3日(火)
会場▶県立武道館 参加費▶3,560円(お子さん2人目からは1人1,020円) 定員▶20組
申込▶6月18日(金)から県立武道館☎(862)6651

無料相談は、新型コロナウイルス感染予防対策のため、当面の間、電話での相談となります

相談の種類と相談内容	相談日時	申し込み
法律…金銭・契約・離婚・損害賠償など	7/1(木)・8(木)・15(木)・21(水) 9:00～12:00 (1日は13:30～16:30も)	6月22日(火)8:30から、市民相談センターへ電話でご予約ください。 ☎(888)5646 *「要予約」の相談利用は、同一年度内に1人各1回までです。
行政書士…許認可申請・行政手続き全般	7/2(金) 13:00～16:00	
年金・社保…年金・労働相談など	7/9(金) 13:00～16:00	
司法書士…登記・相続・成年後見制度など	7/13(火)・27(火) 13:00～16:00	
公証人・遺言…遺言・公正証書など	7/20(火) 9:00～12:00	
税務…贈与税・相続税など	7/20(火) 13:00～16:00	
人権・困りごと…いじめ・虐待など	7/8(木) 13:00～16:00	
行政…行政全般への苦情、要望	7/14(水) 13:00～16:00	



市民相談センターの無料相談

要予約
定員各6人

予約不要
定員各6人

みんなの掲示板①

◆介護入門セミナー(未経験者向け) 時間は9:45から。会場は県社会福祉会館(旭北)。申し込みは、開催日1週間前までに県社会福祉協議会へ。☎(864)3161

A.1日コース(基礎) 7月1日(木)、9月9日(木)、10月6日(水)

B.5日コース(基礎+入門講座)

①7月1日(木)・2日(金)・7日(水)・8日(木)・16日(金)

②10月6日(水)・7日(木)・13日(水)・14日(木)・20日(水)

◆ふわRIN子育てセミナー

テーマは「意欲と思いやりの心を育てるには」。対象▶子育て中のかた 日時▶7月10日(土)10:30~12:00 会場▶中央市民SC(市役所内) 参加費▶200円 申込▶(一社)倫理研究所家庭倫理の会秋田の青柳さん☎(867)2562

◆夏休み子ども手話教室

中止になりました

問▶☎090-6255-4520

催し・案内

frog デイキャンプ2021

秋田市自然環境保全・体験支援事業。森の案内人と山を散策しながら森林の生態系などを学びます。

対象▶小学3~6年生

日時▶7月24日(土)9:00~20:30

会場▶県立中央公園ファミリーキャンプ場 参加費▶3,000円

定員(抽選)▶30人 申込▶「あきた冒険遊びfrog」ホームページから

http://akitafrog.wixsite.com/frog

問▶あきた冒険遊びfrogの桑原さん☎090-3363-6837

秋田公立
美術大学の
アキビノ
プロジェクト
の
情報
コーナー



©堀江侑加(ビジュアルアーツ専攻3年)

アニメーション展

観覧
無料

学生たちはいま何を思い、何を感じているのか。学生9組10人の短編作品をメインに、現在と未来を映し出すアニメーションを紹介します。ぜひご覧ください。

問い合わせ▶美大サテライトセンター☎(893)6128

会期

7月3日(土)
▶25日(日)
10:00~18:30

会場

秋田公立美術
大学サテライト
センター
(フォンテAKITA6階)

千秋美術館を無料開放

アトリオンなどで開催される「第63回秋田県美術展覧会」に合わせて、千秋美術館展示室を無料開放します。

日時▶6月25日(金)から30日(水)まで 問▶千秋美術館☎(836)7860

市民スポーツ祭 弓道(成年の部)

日時▶7月23日(金)9:30~

会場▶一つ森公園弓道場

申込▶Eメールで7月9日(金)までに秋田市弓道連盟の小松原さん
akitashi_kyudo@yahoo.co.jp

問▶☎090-9033-0910

みんなの掲示板②

◆女性のための電話相談 秋田弁護士会主催。LGBTQのかたは性別を問わずご相談ください。

日時▶6月29日(火)10:00~15:00
相談電話▶(863)0070

◆秋田清掃登山連絡協議会の登山 集合場所は山王けやき通り帯。集合時間は①が5:00、②が6:00。参加費各500円。申し込みは、同協議会の大山さんへ。

☎080-1654-5240

①森吉山清掃登山▶7月4日(日)

②鳥海山(御浜)清掃登山▶7月25日(日)

◆介護者のつどい

介護している上での悩みや日頃の思いを話し合います。対象▶寝た

きりや認知症のかたなどを介護しているかた、または以前介護していたかた

日時▶7月8日(木)13:30~15:00

会場▶市老人福祉センター(八橋)

問▶介護者のつどい代表の小野さん☎090-9037-4482

◆ふれあい法律相談

冨田 大弁護士が応じます。一つの相談内容につき年度内1回。

日時▶7月19日(月)10:00~12:00

会場▶市老人福祉センター(八橋)

先着▶4人(初めてのかたを優先)

申込▶6月22日(火)10:00から市社協ふれあい福祉相談センター

☎(863)6006

◆秋田県育英会の奨学生を募集

来年4月に大学や短大、専修学校に進学予定のかたを対象に、大学月額奨学金、多子世帯向け奨学金、大学入学一時金などの奨学生を募集します。申込方法、定員など詳しくは、ホームページをご覧ください。

http://www.akita-ikuei.jp

申込▶6月21日(月)から8月2日(月)(必着)までに秋田県育英会

☎(860)3552

*広報あきた6月4日号22頁に掲載した、6月26日(土)開催予定だった「如斯亭庭園生け込みの公開」は延期となりました。

佐竹史料館☎(832)7892

18・19頁に掲載した内容は、新型コロナウイルスの影響により、中止・変更になる場合がありますので、実施の有無は、事前に主催者にご確認ください。また、会場ではマスクを着用するなど、感染予防にご協力願います

■文中「SC」はサービスセンターの略。

講座

さとぴあの農山村体験講座

会場は上新城の農山村地域活性化センターさとぴあ。定員(抽選)は①②が15人、③が10人。申し込みは、6月22日(火)18:00までさとぴあへ。☎(893)3412

①秋田ふるさと検定対策・歴史講座
秋田商工会議所の協力のもと、ふるさと検定対策を学ぼう！

日時▶7月3日(土)13:30～15:00
参加費▶200円

②ミズ料理を作ろう

「農家のお母さん」に習ってミズを使った家庭料理(ミズたたき・みそ汁・浅漬)を作ろう！

日時▶7月6日(火)10:00～13:00
参加費▶1,000円(昼食付き)

③生米ミルクパンと甘酒ジャムづくり
お米からミルクパンを作ります。甘酒を煮詰めたジャムとよく合います！

日時▶7月9日(金)10:00～12:30
参加費▶1,000円

手軽にできる漬物づくり

季節の食材で作ります。

漬物と一緒に食べるおにぎりをお持ちください。

対象▶18歳以上のかた

日時▶7月13日(火)、11月25日(木)、10:00～13:00

会場▶河辺総合福祉交流センター

材料費▶2,000円 先着▶10人

申込▶6月21日(月)9:00から河辺市民SC☎(882)5171



ナスの漬物づくり研修

6次産業化の実践者が教える「なすがっこ」づくりを学ぼう！

対象▶食品加工に関心のあるかた
日時▶7月20日(火)・21日(水)、13:30～15:00

会場▶園芸振興センター(仁井田)

参加費▶1,000円 定員(抽選)▶各6人 申込▶6月21日(月)10:00から24日(木)17:00までに産業企画課☎(888)5725

水ようかんづくり

手軽で口溶けの良い水ようかんを作ります。

日時▶7月11日(日)9:30～12:00

会場▶雄和市民SC

材料費▶1,000円 先着▶6人

申込▶6月21日(月)9:00から雄和市民SC☎(886)5540

テルサの料理教室

時間は10:00～13:00。会場は秋田テルサ。受講料2,000円(③が1,200円、④が1,500円)。定員各12人。申し込みは、6月21日(月)10:00からテルサへ。

☎(826)1800

①カレーパン・オレンジババロア

実施日▶7月1日(木)

②簡単アジア料理

「トマト炊き込みご飯」など

実施日▶7月4日(日)・17日(土)

③男子厨房に入る「焼き鳥丼」

実施日▶7月10日(土)

④男子厨房に入る「黒酢で酢豚」

実施日▶7月19日(月)

⑤フルーツ牛乳寒天・水まんじゅう

実施日▶7月21日(水)

⑥八宝菜・杏仁豆腐

実施日▶7月24日(土)

水風船で作るキャンドルランタン

対象▶19歳以上のかた 日時▶7月1日(木)13:30～16:00、2日(金)18:00～20:30

会場▶サンライフ秋田

参加費▶2,300円 定員▶各8人

申込▶6月19日(土)10:00からサンライフ秋田☎(863)1391

ジュニアプログラミング講座

プログラミング言語「スクラッチ」などの基礎を学びます。会場は市役所5階の第4委員会室。申込方法など詳しくは、市ホームページをご覧ください。

広報ID番号 1025414

問▶生涯学習室☎(888)5810

①小学5・6年生が対象のコース

簡単なゲームをプログラミングします。日程▶7月下旬から8月までに4コースを実施(各コース1日3時間を2日間)

②中学生が対象のコース

簡単なアプリをプログラミングします。日程▶8月に2コースを実施(各コース1日5時間を2日間)

佐竹史料館学習講座

「秋田藩と佐竹氏の基礎知識」がテーマです。日時▶7月8日(木)・15日(木)、13:30～15:30

会場▶きららとしよかん明德館

テキスト代▶520円 先着▶20人

申込▶6月21日(月)9:00から佐竹史料館☎(832)7892

8月15日(木)9:00から

申込▶6月21日(月)9:00から

佐竹史料館☎(832)7892



久保田城御隅櫓

表紙のはなし

千秋公園胡月池のふじ。毎年、薄紫の花の房が見事に咲きそろい、水面上をにぎやかに彩ります。一方池の中では、コイやカメなどがのんびりと…。まちなかであって、一息つける憩いの場。これから園内はアジサイやハスの季節へと移ろいます。避暑を兼ねたお出かけもいいですね♪





「こうやって植えるんだよ！」。さすが6年生、手際がいい！



泥んこもへっちゃら！



さわやかな五月晴れとなった5月26日、上新城小学校の子どもたちが元気に田植えをしました！ 上新城小では、毎年、地域の農家・渡邊達夫さんの田んぼをお借りして高学年が苗を植えてきましたが、来春、飯島南小との統合を控えていることもあり、今年は思い出に残る全校児童14人による最初で最後の記念の田植えとなりました。

泥の感触を楽しみつつ、作業をすること約1時間。みんなで力を合わせたおかげで、周りの田んぼに負けないほどきれいな仕上がりに♪ 秋の収穫が今から楽しみです！