

# 市役所本庁舎1階に PCR検査センター開設

→詳しくは4ページ

## 新型コロナウイルスワクチン接種予約開始日

- 基礎疾患のあるかた、60歳~64歳のかた▶予約を開始しています
- 50歳~59歳のかた▶8/9(月)から
- 49歳以下のかた▶予約開始日が決まり次第、専用ウェブサイトなどでお知らせします

# 広報 みんた

緑濃く青深く  
涼風下る伏伸の滝

河辺・伏伸の滝

- 2 市長コラム
- 3 新型コロナウイルス関連
- 6 市政トピックス
- 8 市役所からのお知らせ
- 12 育児/情報チャンネルa

みんなで  
ごみ減量

環境都市推進課  
☎(888)5706

令和3年6月の1人1日当たりの家庭系ごみ  
排出量(資源化物・水銀含有ごみを除く)=

**557**  
グラム

▶令和3年4月~6月の排出量累計から算出

令和7年度  
(2025)  
までの  
減量目標  
480グラム





秋田の夏の風物詩！ 来夏の開催を祈って！

市長コラム

# 日っ初っ心

秋田市長 ● 穂積 志(もとむ)

## 夏、鮮やかな季節感

夏といえば、すぐに竿燈まつりや土崎港曳山まつり、雄物川の花火などの光景が目につかび、笛や太鼓のお囃子が聞こえてきそうなほど、秋田の夏の風物詩として、祭りは私たちの心の中にしっかりと住みついていきます。

ところが、昨年引き続き今年も新型コロナウイルスの影響で中止になり、季節のメリハリや時の移ろいを日々の生活の中に刻む手だてをなくし、ずるずると時が過ぎていくようで、ちよつと寂しく空しい気分になるところがあります。私たちは日々意識しているわけではなくても、地域の祭りや恒例行事、スポーツイベントなどを心の拠り所に、毎年春夏秋冬を生きているということを感じます。そんな中、たれ込めていた雲が流れ、心が軽くなるようなニュースに出会うことができました。エンゼルスの大谷翔平選手の活躍です。米メジャーリーグ・オールス

ター戦で史上初の「1番指名打者」と「先発登板」を果たし勝利投手に輝いたほか、前日のホームラン競争にも日本人選手として初めて出場しています。とにかく新聞各紙の見出しがふるっています。「大谷祭り」「二刀流祭」「翔平のためのショーケース(展示会)」、極めつきは「It's 翔TIME」。

大谷選手は岩手県奥州市生まれ、花巻東高校で甲子園を沸かせたことは誰もが知るところですが、父方の曾祖父は能代市出身ということ秋田県にルーツがあること聞き、いつそう誇らしい気持ちになりました。今私は、2年ぶりとなる夏の高校野球秋田県予選が開催されている中でこの原稿を書いています。3年前の金足農高高校準優勝という快進撃の興奮が昨日のことのようによみがえります。今年はこの高校が甲子園出場を果たすのか、秋田県勢の活躍を期待せずにはいられません。

先日、秋田市竿燈会の創立90周年記念行事「物語者慰霊祭」に参列し、先人のかたがたが受け継いできた竿燈への思いの深さを感じ入り、竿燈まつり実行委員会会長としても、技術と伝統を後世に継承していく責務を改めて認識しているところ。8月上旬に予定されている神事においても、新型コロナウイルスの収束と来年の開催を心から祈念してきたいと思っています。

休日の朝、ふと空を見上げると吸い込まれそうな青い空にむくむくと湧き上がる白い雲。散歩している目にするのは、カーテン状になっっているアサガオの深く濃い青と扉越しに見えるノウゼンカズラの燃えるようなオレンジ色。夏の花の色はどれも季節感に満ち鮮烈です。この強烈な色彩と空気を胸いっぱい吸い込み、元気にこの夏を乗り切っていきたいものです。



◆市長の動向などは、市ホームページでお伝えしています。 <https://www.city.akita.lg.jp>

## 64歳以下の

## 新型コロナウイルスワクチン接種

昭和32年4月2日以降  
に生まれたかた

64歳以下のかたへのワクチン接種クーポン券の送付は完了しています。下記のとおり順次予約を受け付けますので、コールセンターまたは専用ウェブサイトにて接種日時・会場をご予約ください。

### ■予約開始日(個別・集団いずれも)

- ①基礎疾患のあるかた } …予約を開始しています
- ②60歳～64歳のかた }
- ③50歳～59歳のかた…8月9日(月)9:00～
- ④49歳以下のかた…予約開始日が決まり次第、専用ウェブサイトなどでお知らせします

- \*「基礎疾患」のあるかたの範囲については、7月下旬に全戸配布したリーフレットか専用ウェブサイトでご確認ください。
- \*ワクチン供給量の状況などにより、予約開始日が変更となる場合があります。

■接種可能な医療機関や、集団接種の会場の詳細は、7月下旬に全戸配布したリーフレット(表紙はオレンジ色)または専用ウェブサイトをご確認ください

…上記のリーフレットについてのお問い合わせは、下記の秋田市新型コロナウイルスワクチン接種コールセンターへどうぞ。☎018(803)6800

### ■接種当日に必要なもの

予約当日は、クーポン券、予診票(クーポン券と同封)、本人確認書類、お薬手帳(お持ちのかた)をお持ちになり、会場へお越しください。

なお、予診票は必ず記入してから会場へお持ちください。また、円滑なワクチン接種のため、肩を出しやすい服装でお越しください。

\*現在何らかの病気にかかって治療を受けているかたは、あらかじめかかりつけの医療機関にご相談ください。

### ■6月12日以降に転入されたかた

ワクチン接種クーポン券は、6月11日現在で住民票が秋田市にあるかたに送付しています。6月12日以降に転入されたかたは、発行の申請が必要ですので、下記の秋田市新型コロナウイルスワクチン接種コールセンターへお問い合わせください。



65歳以上で、入院その他の事情により、接種できなかったかたは、引き続き予約を受け付けますので、専用ウェブサイトまたはコールセンターで手続きをお願いします。

各医療機関での電話受付はしていません。  
電話予約をご希望のかたは下記のコールセンターへご連絡ください

## 集団接種も個別接種もご予約は電話または専用ウェブサイトから

●聴覚に障がいのあるかたや、電話での問い合わせが難しいかたはFAXで健康管理課へ。FAX(883)1158

### ▶専用ウェブサイト から予約

下記の専用ウェブサイトをご覧ください。  
下記の専用ウェブサイトをご覧ください。  
下記の記事を  
読み込んでアクセス  
してください。  
<https://acity-va.com>

集団接種  
個別接種  
共通です



おかけ間違いにご注意ください

\*つながりにくい場合は少し時間をおいておかけください。

### ■集団接種希望のかた・各種お問い合わせ

▶秋田市新型コロナウイルスワクチン接種コールセンター  
☎018(803)6800 平日のみ 9:00～18:00

### ■医療機関での個別接種希望のかた

▶秋田市個別接種予約コールセンター  
☎018(838)5456 毎日 9:00～18:00

◆発熱などの症状があり受診を希望する場合は、まずはかかりつけ医に必ず電話でご相談ください  
かかりつけ医がないなど、医療機関に迷う場合は、下記の「あきた新型コロナ受診相談センター」へご相談ください。紹介された医療機関を受診する際は、必ず事前に受診先へ電話してください。

☎(866)7050 / 24時間対応    ☎0570-011-567 / 8:00~17:00    ☎(895)9176 / 8:00~17:00

## 市役所本庁舎 1階に PCR検査センターが 開設されています

市役所本庁舎1階の市民ホールに、PCR検査センターが開設されています。  
この検査センターは、秋田市が場所を提供し、(株)木下グループが検査センターの運営などを行っているものです。原則事前予約制になります。

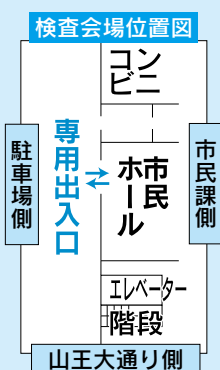

検査に関する問い合わせ(12:00~17:00)

(株)コロナ検査センター ☎03-4333-1640  
Eメール corona-testcenter@kinoshita-group.co.jp

### ●検査会場へは専用出入口をご利用ください

- 対象** 秋田県内にお住まいで無症状のかた  
(発熱、咳などの症状のあるかた、濃厚接触者は受検できません)
- 時間** 月曜から土曜までの9:00~17:00
- 検査内容** PCR検査キットによる唾液採取  
(原則、唾液提出の2日後に検査結果をメールで本人に通知します)
- 検査費用** 秋田市内にお住まいのかた ▶1,900円  
秋田県内(秋田市以外)にお住まいのかた ▶2,100円
- 申し込み** 市ホームページにアクセスして、ページ内にある「木下グループホームページ」の申込フォームからお申し込みください  
(検査希望日の5日前から予約可能です)  
◆広報ID番号 1030665

## 外国人のみなさんへのお知らせ

新型コロナウイルスワクチンの接種についての情報を、やさしい日本語で公開していますので、見てください。秋田市ホームページから確認してください。

<https://www.city.akita.lg.jp/shisei/kokusaikoryu/1029549.html>

問い合わせ▶企画調整課 ☎(888)5464



## 感染症予防対策に寄付をいただきました

西濃運輸秋田支店から、新型コロナウイルスの感染予防対策に役立ててほしいと、除菌水40本を寄付していただきました。ありがとうございます。

福祉総務課 ☎(888)5657

…写真は7月9日の贈呈式で、右から西濃運輸秋田支店の小林健一、支店長、穂積市長、佐藤福祉保健部長



**「令和2年度 新成人のつどい」は中止となりました** 生涯学習室☎(888)5810

新型コロナウイルスの影響により、例年の1月から8月15日(日)へ開催を延期していた「令和2年度 新成人のつどい」は、新成人のみなさんの安全を最優先に考え、中止することとなりました。ご理解くださいますようお願いいたします。

なお、8月15日から市公式ユーチューブで、市長、市議会議長からの祝辞や秋田市ゆかりのみなさんから寄せられたお祝いのメッセージ動画を配信するほか、9月以降、新成人のみなさんへ記念品をお送りすることとしています。詳しくは、市ホームページをご覧ください。

◆広報ID番号 1030627

**コンベンション施設の  
運営事業者を支援します**



新型コロナウイルスの影響により、経営状況が厳しいコンベンション施設の運営事業者に対し、支援金を給付します。

申請期限は9月30日(木)です。市ホームページから申請書をダウンロードし、必要書類を添付のうえ申請してください。

◆広報ID番号 1029769

問い合わせ▶商工貿易振興課☎(888)5726

給付額

面積150㎡以上の会議場の合計面積×2万円  
上限額は1,000万円/申請は1法人につき1回

対象要件

次のすべてを満たす事業者

- ▶市内に本社または本店となる事業所がある
- ▶会議場(面積150㎡以上)、宿泊施設、厨房設備のいずれもがあり、会議場については、宴会、会議、イベントなど、多目的に使用されている実績がある
- ▶令和2年3月以降の連続する任意の12か月において、売上総額が前年同期比で50%以上減少している(前年と比較できない事情がある場合は、前々年の同期間と比較)

**ひとり親世帯以外のかた向け  
子育て世帯生活支援  
特別給付金を支給します**

支給額は児童1人につき5万円。対象となるかたは、申請書を市ホームページからダウンロードし、申請してください(①のかたは申請不要)。◆広報ID番号 1029683

\* 右記以外にも対象となる場合がありますので、詳しくはお問い合わせください。

問い合わせ▶子ども総務課☎(888)5697

対象要件

- ①令和3年4月分の児童手当または特別児童扶養手当の支給を受けていて、令和3年度分の住民税均等割が非課税であるかた
- ②平成15年4月2日から令和4年2月28日までに生まれたお子さん(障がい児については平成13年4月2日から)を養育していて、令和3年度分の住民税均等割が非課税であるか、新型コロナウイルスの影響を受けて家計が急変し、住民税均等割が非課税のかたと同じ事情にあると認められるかた

\* 同給付金の「ひとり親世帯分」の支給世帯は、対象外となります。

# きらら としよかん かわいい看板 できました！

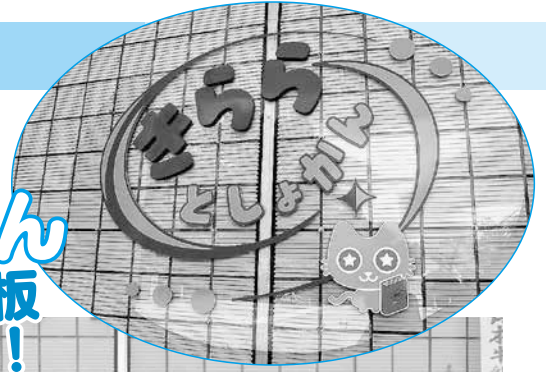

後列右から、明德館の齋藤館長、ネーミングライツパートナーの(株)きららホールディングスの鈴木嘉彦代表取締役、穂積市長、佐藤教育長。同社が運営する保育園の子どもたちも駆けつけました！

7月2日、きららとしよかん明德館で、看板の除幕式を行いました。「きららとしよかん」は、今年度から、株式会社きららホールディングスがネーミングライツ(命名権)・パートナーとなり、市立図書館の愛称として使われているものです。看板には、親しみある書

体の愛称と、読書をするかわいらしいネコがデザインされています。  
お立ち寄りの際は、ぜひじっくりご覧ください。なお一層のご利用をお待ちしています！

**【問い合わせ】**

きららとしよかん明德館

☎(832)9220

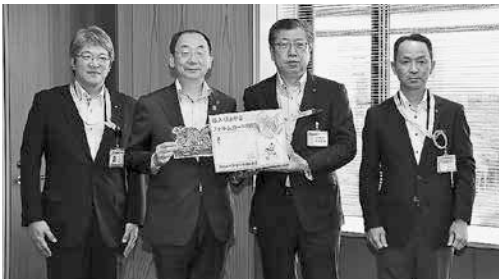

7月12日の引渡式で。穂積市長の右が秋田県中部地区郵便局長会の岡部正彦会長、右端が関 嘉文総務理事、左端が藤田憲文理事



秋田県中部地区郵便局長会から、秋田市に避難されている東日本大震災の被災者のみなさんへ、絵入りはがきと竿燈まつりや男鹿のナマハゲなどがデザインされたご当地フォルムカードを計1千78枚、寄贈していただきました。  
はがきは、市を通じて被災者のみなさんへお送りしています。

**【問い合わせ】**

防災安全対策課

☎(888)5434

## 寄付・寄贈ありがとうございました

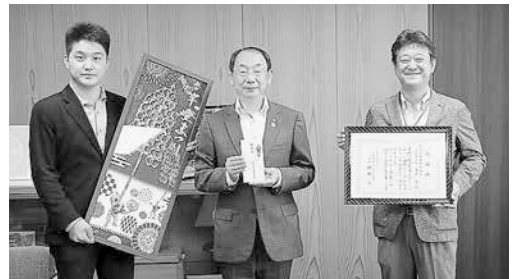

7月6日の受納式で。穂積市長の右が(有)青井陶器店の青井 智代表取締役社長、左が貴志冬樹チーフマネージャー(穂積市長は、秋田市竿燈まつり実行委員会の会長を務めています)

有限会社青井陶器店から、竿燈まつりを応援するため、竿燈まつりを題材にした土産品の開発を目的にクラウドファンディングを実施した際の資金の一部3万円を、秋田市竿燈まつり実行委員会へ寄付していただきました。

**【問い合わせ】**

秋田市竿燈まつり実行委員会事務局(観光振興課内)

☎(888)5602

クラウドファンディング=インターネットなどを通じ、不特定多数の人から資金を募る方法





**ご登録ください！  
防災ネットあきた！**

問い合わせ

防災安全対策課

☎(888)5434・FAX(888)5435

◆市ホームページ

広報ID番号 1009827

「防災ネットあきた」にメールアドレスを登録すると、大雨や地震などの災害情報、避難指示などの避難情報が配信されます。

登録方法は、市ホームページをご覧ください。右のコードを読み込んでアクセスできます。



\* 初めに空メールを送信してください。  
また、登録時、メールアドレス「akita-city@raidan2.ktaiwork.jp」からのメールを受信できるよう、あらかじめ受信拒否設定を確認してください。

携帯電話・パソコンをお持ちでないかたや操作に不慣れなかたでも、離れて住むご家族が登録し、情報を伝えることができますので、ぜひご利用ください。

**電話・FAXで情報を配信します**

次の①②のかたへ、電話またはFAXによる情報配信を行っています(気象情報などは配信対象外)。

事前登録が必要です。詳しくは、市ホームページをご覧ください。

①電話登録の対象

- ・視覚に関する身体障害者手帳をお持ちのかた
- ・土砂災害の危険性がある地域にお住まいのかた

②FAX登録の対象

- ・聴覚に関する身体障害者手帳をお持ちのかた



インターネットで検索を！  
<https://akita-zukushi.jp/>

あきたづくし

検索



**ネット通販  
「あきたづくし」で  
お買い物♪**

昨年度、市が開設したネット通販「あきたづくし」を、「農家のパーティ」ネットワークが引き継ぎ、リニューアルオープンしました！地元農産品、農産加工品、工芸品などが多数出品されています。ぜひ一度チェックしてみてください！

【問い合わせ】  
産業企画課

☎(888)5724

**出展者随時募集中！**

「あきたづくし」への出展事業者を随時募集しています。秋田市、男鹿市、潟上市に事業所があるかたが対象です。

出展手数料など詳しくは、「農家のパーティ」ネットワークホームページをご覧ください(左記のコードを読み込んでアクセス)、運営事務局(フリース コマース(株内))へお問い合わせください。



☎(853)7833



**西武秋田店に  
「農家のパーティ」  
ネットワークの  
専用売場オープン！**

開店時間▶午前10時～午後7時

西武秋田店地下1階食品売場のリニューアルオープンに伴い、秋田中央地域地域産品活用促進協議会(通称「農家のパーティ」ネットワーク)の専用売場が7月からオープンしています。

秋田・男鹿・潟上3市の旬の農産物や、選りすぐりの加工品を販売しているほか、季節ごとにさまざまなイベントを開催していますので、ぜひお立ち寄りください！

【問い合わせ】  
産業企画課

☎(888)5724

■8月9日(月)「振替休日」は、家庭ごみと資源化物を平常どおり収集します

収集日にあたっていている地区のことはお忘れなく。

●問い合わせ 環境都市推進課  
☎(888)5709

■システム調整のため、8月10日(火)・11日(水)にすべての自動交付機(住民票の写しなどを発行)と各種証明書のコンビニ交付を休止します。ご了承ください

●問い合わせ 市民課 ☎(888)5626

■8月13日(金)に次の施設を休館します。ご了承ください

①市内すべての  
コミュニティセンター



●問い合わせ 生活総務課 ☎(888)5625

②下新城交流センター  
●問い合わせ ☎(887)4839

## 平和を祈り 黙禱を捧げましょう

広島市と長崎市に原爆が投下された日と終戦の日、市役所と土崎・秋田南・河辺の各消防署で1分間サイレンを鳴らします。原爆死

没者や戦没者のかたがたのご冥福と恒久平和を祈り、黙禱を捧げましょう。

広島 8月6日(金)午前8時15分  
長崎 8月9日(月)午前11時2分  
終戦 8月15日(日)正午

●問い合わせ 福祉総務課地域福祉推進室 ☎(888)5661

## 市税の納期内納付にご協力をお願いします

◆今月納期の市税

：納期限 8月31日(火)

・市県民税第2期

・国民健康保険税第2期



市税の納付には、簡単に便利な口座振替をご利用ください。口座振替をご利用のかたは、納期の最終日が口座からの引き落とし日になりますのでご注意ください。

なお、コンビニやスマートフォン決済でも納付できますので、ご利用ください。

●問い合わせ 納税課 ☎(888)5483  
国保年金課 ☎(888)5634

## 8月は飲酒運転追放 県民運動強調期間です

「近い距離だから」「自分なら大丈夫」などと思わずに、お酒を飲んだら、車・自転車などを運転しての移

動は絶対にやめましょう。

また、飲酒後仮眠を取った場合でもアルコールが残っている可能性があります。アルコールチェッカーなどでの確認や車の運転を控えるなど、飲酒運転をしないための工夫をしましょう。

●問い合わせ 交通政策課 ☎(888)5766

## 空き缶収集車に掲示する 標語を募集します！

空き缶収集車に掲示する、資源化物に関する標語を募集します。対象は小学生。採用者には記念品を差し上げます。

申し込み締め切りは



この部分です

8月31日(火)(当日消印有効)。詳しくは、秋田市総合振興公社のホームページをご覧ください。  
<https://www.akita-soushin.or.jp>

●問い合わせ 秋田市総合振興公社 ☎(829)4900

## バス福祉特別乗車証の 更新申請を受け付けます

身体障害者手帳、療育手帳をお持ちのかたにご利用いただいている、バスの福祉特別乗車証の有効期限は9月30日(木)です。

引き続きご利用されるかたは、

8月上旬にお送りする申請書を8月31日(火)まで、障がい福祉課(市役所1階)、各市民SC(中央・東部南部別館を除く)のいずれかに提出してください(郵送の場合は障がい福祉課へ)。新しい乗車証は9月末までにお送りします。なお、期限までに申請できなかった場合は、9月21日(火)以降、手帳を持って各窓口で直接申請してください。

また、新たに交付を希望されるかたは障がい福祉課へご連絡ください(入院中、施設入所中のかたは対象にならない場合があります)。

●問い合わせ 障がい福祉課 ☎(888)5663  
FAX(888)5664

## カメムシによる 斑点米被害の防止を

雑草が多い水田内外では、斑点米の原因となるカメムシが多発します。被害防止のための雑草管理と適期防除を徹底しましょう。

▼水田内のホタルイとノビエの防除が重要です

▼出穂期10日後頃の薬剤散布とその後7日以内の畦畔の草刈りを

▼出穂期24日後頃に2回目の薬剤防除を実施しましょう

●問い合わせ 農業農村振興課 ☎(888)5735





# 秋田市の人口

令和3年7月1日現在 (平成27年国勢調査の結果を反映した数値)

\* ( )内は前月比です。

302,245人(-199)…男▶142,464人(-142) 女▶159,781人(-57)

1年前の人口▶304,490人

6月分…出生▶142人 死亡▶270人 転入▶442人 転出▶513人

世帯数▶138,064(+7)

人口減少・移住定住対策課  
☎(888)5487

## 秋田市への移住者数

令和3年5月末現在  
( )内は前年同月比

令和3年度に  
移住した世帯数  
17世帯(-8)

令和3年度に  
移住した人数  
38人(-17)

県に移住希望登録をし  
秋田市へ移住したかた

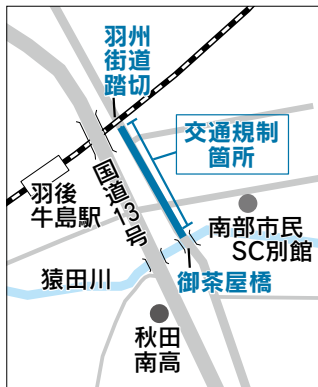

配水管整備工事のため、牛島地区の市道二ツ屋登町線の羽州街道踏切から御茶屋橋が、8月中旬から来年3月末頃まで片側交互通行になります(左図参照)。  
渋滞緩和のため、可能な限り迂回をお願いします。ご不便をお掛けしますがご協力ください。  
●問い合わせ  
水道建設課 ☎(823)8435

## 市道二ツ屋登町線の一部が工事のため片側通行に

## 衆議院議員総選挙などの不在者投票

今年、衆議院議員総選挙と最高裁判所裁判官国民審査が実施される予定です(投票日は未定)。

選挙の際、次のような場合は、不在者投票ができます。詳しくはお問い合わせください。

●問い合わせ 秋田市選挙管理委員会事務局 ☎(888)5786

### ◆入院中など

県選挙管理委員会から指定されている病院や老人ホームなどに、入院または入所中のかた、または新型コロナウイルス感染症で宿泊・自宅療養などされているかたが対象です。

### ◆他の市町村に滞在中

仕事の都合などで他市町村に滞在しているかたが対象です(電子申請も利用できます)。

### ◆障がいなどのため外出が困難

次の①～③に該当するかたは、郵便で投票ができます。市選挙管理委員会が交付する「郵便等投票証明書」が必要ですので、早めにご連絡ください。

すでに持ちのかたには、選挙の都度、投票用紙の請求書を

お送りします。  
①身体障害者手帳を  
お持ちのかた

【障がいの部位と該当する等級】

両下肢・体幹 移動機能の障がい

▶1級・2級

心臓・じん臓・呼吸器・ぼうこう・直腸・小腸の障がい▶1級・3級

肝臓・免疫の障がい▶1～3級

\*これらの障がいに該当しないかたでも、福祉事務所長の証明により該当する場合があります。

### ②戦傷病者手帳をお持ちのかた

【障がいの部位と該当する等級】

両下肢・体幹の障がい▶特別項

症、第一項症、第二項症

心臓・じん臓・呼吸器・ぼうこう・直腸・小腸・肝臓の障がい▶特別項

症、第一～第三項症

### ③介護保険被保険者証をお持ちに要介護5のかた

## 空き家を所有するかたへ 無料相談会を開催します

空き家の管理、売却、相続登記などの相談に宅建士、司法書士、市職員などが応じます。

日時▶8月29日(日)午後1時～4時

会場▶市役所3階中央市民SC洋室

2ほか 先着▶16人

申し込み▶電話、FAX、Eメールのいずれかで、住所、氏名、連

絡先、空き家の所在地、相談内容を、8月23日(月)までに住宅整備課へお知らせください。相談時間は後日連絡します。

☎(888)5770

FAX(888)5771

Eメール ro-eshs@city.akita.akita.jp

## 学校統合の地域協議を 開催します

学校統合の地域協議の第3段階である学校統合準備委員会を左記の日程で開催します。

傍聴希望のかたは、直接会場へお越しください。受け付けは先着順で、定員を超えた場合は、入場を制限する場合があります。

### ◆秋田西中、豊若中、下浜中の 第4回学校統合準備委員会

日時▶8月18日(水)午後6時30分～7時30分

会場▶西部市民SC3階洋室

●問い合わせ 学校適正配置推進室 ☎(888)5812

\*掲載した催しなどは、新型コロナウイルス感染症予防のため、中止または変更になる場合がありますので、実施の有無については、事前に主催者にご確認ください。また、会場ではマスクの着用などをお願いします。



## 市有地を売却します

市有地を一般競争入札により売却します。入札保証金は、入札金額の100分の5以上です。現地説明会は8月18日(水)に実施します(時間はお問い合わせください)。

入札の申込方法など、詳しくは市ホームページをご覧ください。

◆広報ID番号1016422  
入札日時と会場

9月3日(金)午前10時～(受け付けは9時～9時50分)、市役所5階会議室5-Aで

土地の所在/面積/最低入札価格  
①仁井田字新中島1026番2ほか1筆

／302・1㎡／740万2千円

②豊岩石田坂字九十田117番1

／165・2㎡／320万5千円

●問い合わせ 財産管理活用課

☎(0888)5439



仁井田



豊岩石田坂

お盆のお供え物は  
8月16日(月)午前9時  
までに指定の場所へ

お盆のお供え物は川などへ流さずに、8月16日(月)午前6時～9時に、透明な袋に入れて指定場所へお出しください。

指定場所にはむしろを敷いていただきます。それ以外の場所へは絶対に置かないようにお願いします。

なお、新たに

土崎地区の指定場所に「北部市民SC南西角」(下図)を追加しました。



●問い合わせ 環境都市推進課

☎(0888)5709

### 川筋ごと地区ごとの指定場所

#### 〔秋田地域(旧秋田市)の指定場所〕

旭川筋：堂ノ下橋、水源地跡地入口橋、山内橋、藤倉橋、松原橋、添川橋、新藤田橋、旭川橋、にがりかわはし、中島鉄橋、新中島橋、保戸野新橋、保戸野川反橋、鷹匠橋、とおりまちはし、一丁目橋、二丁目橋、三丁目橋、四丁目橋、五丁目橋、下新橋、刈穂橋、川口橋、旭橋、新旭橋、新川橋

#### ◆秋田運河：勝平新橋

◆太平川筋：地主橋、仁部橋、三吉橋、館の越橋、本町橋、木曾石橋、八田橋、旧八田橋、松崎橋、広面一号橋、広面桜橋、桜大橋、横森橋、才八橋、百石橋、太平川橋

◆猿田川筋：御茶屋橋、猿田川橋、御鷹野橋、下水道汚水中継ポンプ場橋(左右)、開橋、開中道一号橋、開中道二号橋

◆草生津川筋：外旭川新橋、八柳橋、向山橋、草生津川橋、高野橋、三千刈橋、三本橋、イサノ橋、大道東橋、やばせ橋、面影橋

◆雄物川筋：秋田大橋、雄物新橋、秋田南大橋

◆新屋地区：秋田西中学校前新屋排水路

◆仁井田地区：猿田川端橋、庚塚橋、福島橋、目長田古川橋、下久保古川橋、下久保新橋、御野場新橋、新中島橋

◆金足地区：黒川橋、片田中橋、福田橋、吉田多目的研修センター前、新高岡橋、浦山ふれあい広場入口、堀内橋、旧岩瀬橋

◆飯島地区：飯田街道(西袋)ポプラ団地入口排水路橋

◆新城川筋：五十丁橋、新城川橋、堀川大橋、飯島川端橋

◆下新城地区：笠岡公民館前、笠岡橋、堰根公民館前、岩城消防器具置き場前、槻の木公民館前、下

小友消防器具置き場前、上小友公民館前、長岡町内入口、青崎消防器具置き場前、幸町町内入口

◆土崎地区：雄物岸街区公園(土崎港西)、北部市民SC南西角

◆上北手地区：荒巻橋、苗代沢橋

◆下北手地区：前谷地橋、赤平橋

◆御所野地区：御所野小学校プール脇の遊歩道

◆浜田地区：浜田地区コミュニティセンター前

◆四ツ小屋地区：城下當場公園の橋、下丁公民館の橋

### 〔河辺地域の指定場所〕

◆三内川筋：砂子淵橋、わたのはし橋、飛沢橋(繫沢側)

◆岩見川筋：松沢橋(鶉養)、新川橋、東橋、台橋、野崎橋、岩見大橋、大沢橋、赤平橋、和田大橋(坂本)、式田橋、中の橋(戸島)、豊成橋

◆杉沢川筋：杉沢1号橋

◆神内川筋：奥出橋、神内橋

◆梵字川筋：畑ノ沢橋、河辺中学校橋、榊表橋、菜菔野橋

### 〔雄和地域の指定場所〕

◆雄物川筋：新波橋、中川橋、水沢橋、黒瀬橋

◆岩見川筋：本田橋、芝野橋

◆雄和地区：新不動橋、白山橋、繫橋、銅屋橋、相川橋、平尾鳥橋

◆沖村地区：沖村2号橋





「まちプラあきた中央」で検索！

中央地域の魅力を発信  
「まちプラあきた中央」とは、中央地域における「情報」と「人」の新たな循環を生み出すことで、住民主体の地域づくりを推進する「情報プラットフォーム」です。  
ホームページで、中央地域の魅力を「食べる」「歩く」「知る」「参加する」の4つの切り口で発信しています。

◆「まちプラあきた中央」で

- ▶ 中央市民SCC ☎(888)5643
- ▶ 東部市民SCC ☎(853)1039
- ▶ 南部市民SCC ☎(838)1212

市の「地域まちづくり推進事業」は、地域特性を生かした魅力的なまちづくりを実践していく事業です。  
市民SCCを拠点に、地域づくり組織を中心とした市民のみなさんが実施するもので、平成30年度から中央・東部・南部の3地域が先行して、次の取り組みを実践しています。  
3地域の地域づくりに興味のあるかたは、各市民SCCへお問い合わせください。

# 魅力的なまちづくりを実践！

◆東部地域づくり協議会



明田富士の登山口

machihome

歴史・文化を掘り起こすために、「大人の探検」を開催し、東通(明田富士)、旭川仁別、下北手地区を巡り、美しい自然や歴史遺産を訪れた様子をホームページで発信しています。「東部地域づくり協議会 machihome」と検索してご覧ください。

◆南部地域の伝統行事の保存継承

仁井田地区では、仁井田地区振興会が中心となり、伝統行事を後世に継承するため、「仁井田節」などの音源を復元しCD化するともに、映像として「手踊り」の細かい部分と「火振りかまくら」の準備作業や実演の様子をDVD化しました。



火振りかまくら

まちづくりラボ講座2021

四ツ小屋地区を中心とした「地域の元気の素」を丹念に拾い上げ、今あるものを魅力的なものにしていく過程を体験しませんか？

まちづくりに必要な意識と技法を一緒に学びましょう！参加無料。定員15人。

**対象**▶秋田市に在住、在勤、在学(高校生以下を除く)しているかたで、まちづくりに関心のあるかた(秋田市で活動している場合を含む)  
**日程**▶9月4日(土)・25日(土)、10月16日(土)・30日(土)  
**時間**▶9月4日と10月16日は午前9時30分〜午後3時、9月25日と10月30日は午前10時〜午後3時

**会場**▶仁井田堰土地改良区会議室。

**申し込み**▶8月6日(金)から27日(金)までに、下記のコードを読み込んで、申込フォームからお申し込みください

【問い合わせ】

NPO法人まちづくり学校事務局  
☎025-201-9320

\*詳しくは、市ホームページからもご覧いただけます。

広報ID番号 1029972



海外へのコンテナ輸送に  
奨励金を支給します

秋田港からコンテナ貨物で商品類を輸出・輸入している市内企業のうち、対象年度実績が30TEU(≡容量の単位)以下の荷主(混載荷主は除く)へ奨励金を支給します。  
詳しくは、市ホームページをご覧ください。

◆お問い合わせ

広報ID番号 1007116

1TEUあたりの奨励金額  
(1企業5TEUまで)

・ドライコンテナ 5万円

・リーフアーコンテナ 7万円

●お問い合わせ 商工貿易振興課

☎(888)5730

▶ 広報あきた7月16日号12ページに掲載した、ハスのライトアップに関する記事の写真下の説明文に誤りがありましたので、訂正してお詫びします。

(誤)「秋田県現代詩協会」  
(正)「秋田県現代詩人協会」

◆  
なお、千秋公園お堀のハスのライトアップは、9月11日(土)まで実施しています。秋田県現代詩人協会作成の詩の朗読を照明機器と連動させた、光と音の演出を行っていますので、ぜひお楽しみください。

●問い合わせ

秋田観光コンベンション協会

☎(824)8686

▶子育て交流ひろばの場所…中央＝市役所2階、東部・南部・雄和＝各市民SC1階、西部・北部・河辺＝各市民SC2階  
 ▶子ども未来センター＝アルヴェ5階 ▶子ども広場およびフォンテ文庫＝フォンテAKITA6階



# 親子で遊ぼう！

「※」印＝各市民SC内の施設が会場です。申込時にご確認ください  
 申＝要申込の催しで、申込開始日です

| 会場   | 催し(お子さんの対象)             | 内容 / 定員                 | 日時                                       |
|--|-------------------------|-------------------------|--|
| 子ども未来センター<br>☎(887)5340<br>申し込みは<br>こちらにアクセス→<br> | びよんびよん広場<br>(1歳7か月～就学前) | カラフル魚のうちわ作り！<br>/先着各12組 | 8/19(木)①10:15～②10:50～<br>申 8/11(水)10:00～ |
|  | びよびよ広場(2～6か月)           | ハンカチであそぼう！<br>/先着各12組   | 8/26(木)①10:15～②10:50～<br>申 8/18(水)10:00～ |
| 中央子育て交流ひろば☎(888)5652   | ぷりぷりプリンのおへや<br>(2～3歳)※  | エプロンシアターとハンカチあそび！/先着5組  | 8/26(木)10:30～10:50<br>申 8/17(火)9:00～     |
| 東部子育て交流ひろば☎(853)1082   | おはなしの部屋(就学前)            | 手遊びと読み聞かせ/当日先着5組        | 8/12(木)10:15～10:30                       |
| 雄和子育て交流ひろば☎(886)5530   | ぐんぐん～身体測定～(就学前)         | 成長記録カードもあるよ/当日先着5組      | 8/18(水)9:30～11:30                        |
| フォンテ文庫☎(893)6167<br>                              | おはなし会(2～6歳)             | 大きな絵本、紙芝居/当日先着10組       | 8/14(土)11:30～12:00                       |
|  | パンダのえほん修理屋さん(どなたでも)     | 中止になりました                |  |
|  | 作ってあそぼう工作会(2歳～小2)       | 中止になりました                |  |
|  | 親子で楽しむわらべうた(0～3歳)       | 中止になりました                |  |

## ママコミュニティ

子育て中のママ同士でおしゃべり♪  
**対象**▶就学前のお子さんと35歳以上の母親 **日時**▶9月10日(金)10:00～11:00 **会場**▶北部子育て交流ひろば  
**先着**▶6組  
**申込**▶8月11日(水)9:30から北部子育て交流ひろば☎(893)5985

## 乳幼児健康診査

風邪や感染症の病気のときはご遠慮ください。  
**♥4・7・10か月児健診**  
 対象は、4か月・7か月・10か月になった日からそれぞれ満5か月、満8か月、満11か月になる前日までのお子さん。母子健康手帳別冊に記載した協力医療機関で受けてください。  
**♥1歳6か月児・3歳児健診(小児科・歯科)**  
 新型コロナウイルスの感染予防のため、集団健診から医療機関での個別健診に変更しています。9月の対象は、令和2年2月生まれ(1歳7か月)、平成30年3月生まれ(3歳6か月)です。受診券を8月末までに個別



に郵送します。事前に予約してお受けください。2歳または4歳の誕生日前日まで受けることができます。  
**問**▶子ども健康課☎(883)1174

## 妊娠届 ネットウボラ土曜窓口

平日勤務などでネウボラ(八橋の市保健所内)への来所が難しい妊婦さんのために、土曜窓口を開設しています。面接したかたには、プチギフトを差し上げます。  
**対象の妊婦さん**▶妊娠届を提出するかた、ネウボラ以外で妊娠届を出したかた、転入したかた **日時**▶8月28日(土)9:00～12:00(面接は20分程)  
**申込**▶秋田市版ネウボラ☎(883)1175

## 子育てナビゲーターの巡回相談

妊婦さんや就学前のお子さんがあるご家庭のかたを対象に、育児の悩みや保育所入所などの相談に応じます。  
**★会場と日時…時間は10:00～12:00(③のみ9:30～11:30)**  
 ①中央子育て交流ひろば  
 ▶8月10日(火)・24日(火)  
 ②東部子育て交流ひろば  
 ▶8月12日(木) ↗

③雄和子育て交流ひろば  
 ▶8月18日(水)

④子ども広場▶8月20日(金)  
**問**▶子ども未来センター☎(887)5340

## 子育て支援者研修会

子どもに起きやすい事故の予防と応急手当の方法を学びます。  
**対象**▶主任児童委員、親子のつどい代表、子育て団体関係者など **日時**▶8月25日(水)10:00～12:00 **会場**▶アルヴェ4階洋室C **定員**▶15人  
**申込**▶子ども未来センター☎(887)5340

## 園開放へおいでよ！

太字の( )内は園の所在地とお子さんの対象です。開催の有無など、詳しくは各園へお問い合わせください。  
**★上北手保育園(就園前・上北手)**  
 8月25日(水)10:00～11:00。  
**問**▶☎(839)3595  
**★ニチキッズ秋田はすめま保育園(0～2歳・広面)** 夏祭り！8月26日(木)10:00～10:40。定員4人。  
**申込**▶☎(825)8128



\*スペースの都合などにより、「育児コーナー」に掲載依頼があったすべてを掲載できない場合があります。ご了承ください。



大森山動物園  
～あきぎんオモリンの森～



ママ！パパ！  
こっちだよ！

# 夜の動物園

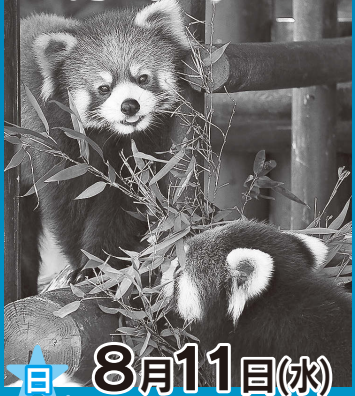

★日★ 8月11日(水)  
★時★ 16日(月)

13日(金)は日中のみ営業

17:30～21:00  
(入園は20:30まで)

…16:30に閉園し、  
17:30に再度開園

## 【入園料】

730円(高校生以下無料)  
年間パスポート 1,250円

動物たちの夜の生態を、  
みんなで観察しよう！  
新たな発見があるかも～♪

問い合わせ  
大森山動物園 ☎(828)5508



アソカのマヤの  
竿燈演技！

演技は8月末までの日中のみ実施予定。  
詳しくは動物園ホームページを見てね

## 笑顔がいいね 育児 コーナー！



▶料金の記載がないものは無料  
▶申込方法がないものは直接会場へ  
▶文中「SC」はサービスセンターの略

\*12・13日の催しは、新型コロナウイルスの影響により中止・変更になる場合があります。

\*会場では、マスクを着用するなど、感染予防対策にご協力をお願いします。

### 離乳食講座

栄養士による離乳食の進め方の話。

対象▶生後5～11か月のお子さん  
と保護者 日時▶8月19日(木)10:30～  
11:30 会場▶中央市民SC音楽室4  
(市役所3階) 先着▶5組  
申込▶8月10日(火)9:00から中央子育  
て交流ひろば ☎(888)5652

### ぱくぱく教室

幼児食の進め方、歯のお手入れの話  
のほか、個別相談にも応じます。

対象▶1歳6か月～2歳2か月のお  
子さんと保護者 日時▶8月27日  
(金)10:30～11:30 会場▶市保健所  
(八橋) 先着▶10組  
申込▶8月10日(火)8:30から子ども健  
康課 ☎(883)1174・1175

### 歯ッピーバースデー

歯みがきレッスン、歯科衛生士や栄  
養士の話など。

対象▶生後10か月～1歳1か月頃  
のお子さん  
日時▶8月17日(火)10:00～11:30  
会場▶市保健所(八橋) 先着▶12組  
申込▶子ども健康課 ☎(883)1174

### はっぴい子育て講座

歯科衛生士による歯の話。

対象▶就学前のお子さん  
と保護者 日時▶8月24日(火)10:30～11:30  
会場▶河辺子育て交流ひろば  
定員▶10組  
申込▶8月17日(火)10:00から河辺子  
育て交流ひろば ☎(882)5146

### ベビーヨガ

対象▶生後4～8か月のお子さん  
と

母親 日時▶8月25日(水)10:00～  
11:00 会場▶西部市民SC3階大会  
議室 先着▶6組  
申込▶8月18日(水)9:00から西部子  
育て交流ひろば ☎(826)9007

### ベビーマッサージ

インストラクターによる指導♪

対象▶生後3か月～1歳になる前  
のお子さんと保護者  
日時▶8月31日(火)10:30～11:30  
会場▶雄和市民SC2階洋室2  
先着▶8組  
申込▶8月10日(火)9:00から雄和子  
育て交流ひろば ☎(886)5530

### ママのきらりタイム

インストラクターによるベビーマッ  
サージ♪

対象▶生後2～6か月のお子さん  
と初めて子育てをしている保護者  
日時▶9月15日(水)10:00～11:00  
会場▶北部子育て交流ひろば  
先着▶10組  
申込▶8月19日(木)9:30から北部子  
育て交流ひろば ☎(893)5985

### プレママトーク

助産師を囲んで、妊娠、出産、育児  
についておしゃべり♪

対象▶妊娠35週頃までの妊婦さん  
日時▶8月23日(月)10:00～11:00  
会場▶市保健所(八橋) 先着▶5人  
申込▶秋田市版ネウボラ ☎(883)1175

### 産後のママトーク

助産師を囲んで、産後の心や身体  
のこと、育児についておしゃべり♪

対象▶産後6か月頃までの母親  
(お子さんもご一緒にどうぞ)  
日時▶8月31日(火)10:00～11:30  
会場▶市保健所(八橋) 先着▶5組  
申込▶8月10日(火)8:30から子ども  
健康課 ☎(883)1175

8/31(火)上映

記憶にぼろいませぬー!



©2019 フジテレビ/東宝



# 秋田市エイジフレンドリーシティ シニア映画祭



会場 アルヴェ2階「AL☆VEシアター」

上映時間 ①11:00~ ②13:30~ 1日2回

問い合わせ▶秋田シネマ&エンターテイメント☎(884)7450

[チケット]  
販売

1作品につき  
1人2枚まで

■8月17日(火)はアルヴェ2階多目的ホールで販売し、18日(水)以降はAL☆VEシアターで販売します。時間は9:00~17:00(平日のみ)

■チケット料金は、コインバス資格証明書を提示したかた、65歳以上で障害者手帳を提示した秋田市民のかたは500円。その他のかたは800円

\*映画のポスター画像はいずれも公開時のものです。

9/7(火)上映

アンコール!!

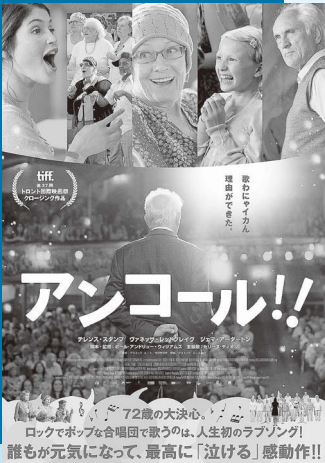

©Steel Mill(Marion Distribution) Limited 2012 All Rights Reserved.

9/14(火)上映

星屑の町



©2020「星屑の町」フィルムパートナーズ

9/21(火)上映

二郎は鮨の夢を見る



©2012 Sushi Movie, LLC

雑誌「種蒔く人」創刊100周年記念事業  
先人の足跡をたどって...

「種蒔く人」は、大正時代の秋田の若者たちが、世界に目を向けて創刊した文芸雑誌です。その創刊100周年を記念して、特別資料展と文化講座を開催します。この機会に、秋田市の先人の足跡をたどってみてはいかがでしょうか。問い合わせ▶☎(845)0572



特別資料展 =観覧無料=  
雑誌「種蒔く人」を彩った人々

日時 来年3月31日(木)まで開催中  
10:00~17:00(休館日を除く)

会場 きららとしよかん土崎図書館  
2階種蒔く人資料室

市民文化講座 =受講無料=先着20人=  
雑誌「種蒔く人」に集った青年たち

インターネットのない時代に、若者たちはこの雑誌をどう受け止めたのか。講師は、静岡文化芸術大学の水谷 悟教授です。

対象▶16歳以上のかた  
日時▶9月18日(土)13:30~15:00  
会場▶同図書館2階研修室  
申し込み▶8月13日(金)10:00から  
同図書館☎(845)0572



■14・15の催しは、新型コロナウイルスの影響により、中止または変更になる場合があります。  
また会場内ではマスクを着用するなど感染予防にご協力ください。

**赤れんが郷土館学習講座**

**名工に学ぶ  
銀線細工**

日時▶9月11日(土)  
9:30~16:30  
会場▶アトリエももさだ  
(新屋)



**対象** 高校生以上のかた  
**材料費** 2,000円 **定員** 10人

繊細で華やかな伝統工芸・銀線細工でペンダントヘッドを作ります。講師は、現代の名工、銀線細工師の進藤春雄さん。定員を超えた場合は抽選になります。

**申し込み**

はがきに、講座名、住所、氏名、性別、年齢、電話番号を書いて、8月7日(土)から16日(月)(必着)までに、〒010-0921 大町三丁目3-21 赤れんが郷土館  
**問い合わせ▶☎(864)6851**

**秋田民謡講座**

■参加無料■定員各25人■

**本荘追分**  
9月9日(木)・23日(木)

**秋田草刈り唄**  
9月10日(金)・24日(金)

**時間** 13:30~15:00  
**会場** 民俗芸能伝承館

**申し込み(1人1枚)**

往復はがきに、講座名、希望の曲目(1人1曲)、住所、氏名、電話番号を書いて、8月23日(月)(必着)まで、〒010-0921 大町一丁目3-30 民俗芸能伝承館  
**問い合わせ▶☎(866)7091**

**千秋美術館企画展**

**香りの器**  
高砂コレクション

9月5日(日)まで開催中

**観覧料** 一般1,000円  
大学生800円  
高校生以下無料



ルネ・ラリック 香水瓶「ユーカリ」  
1919年 高砂コレクション

**リーフレット「artline」を配布中!**

アートライン

千秋美術館・県立美術館・仲小路商店街の  
とおき情報満載! 11月までに開催予定の  
展覧会や仲小路商店街の情報を掲載。  
千秋美術館、県立美術館、にぎわい交流館  
などで無料配布しています。

**問い合わせ▶千秋美術館☎(836)7860**



**よる活 夜の美術館 ~香りの器~**

企画展「香りの器」の展示の見どころや必見の作品など、展覧会の楽しみ方を学芸員から学んだあと、夜の美術館でゆっくり作品鑑賞♪ 先着20人。

**日時** 8月25日(水)18:30~20:00 **会場** 千秋美術館  
**対象** 働いている女性 **受講料** 800円(観覧料)

**申し込み** 8月10日(火)9:00から、電話またはEメールで氏名と電話番号を生活総務課女性活躍推進担当へ。  
**☎(888)5650 / Eメール danjyo@city.akita.akita.jp**

**素描Lab** 中学生・高校生

秋田公立美術大学の「アキビノ」プラチナ情報コーナー

秋田公立美術大学サテライトセンター(フォンテAKITA 6階)を会場としたデッサン自習室。美大卒のスタッフが、デッサンの方法やカリキュラムの組み方などをアドバイス!

また、秋田公立美術大学の教員などが、月に1度、作品に対し意見を伝える合評会を行い、スキルアップをサポートします! 来年2月までの日程で、会費は月額3,500円。利用方法など、詳しくはお問い合わせください。  
**問い合わせ▶秋田公立美術大学サテライトセンター☎(893)6128**



◆求職者支援制度をご利用ください  
職業訓練によるスキルアップを通じて、早期就職を実現するために国が支援する制度です。制度活用の要件やコースの内容など、詳しくはお問い合わせください。問▶ハローワーク秋田☎(864)4111

◆毎月勤労統計調査特別調査  
7月31日現在で常用労働者を1～4人雇用している事業所を対象に、賃金や労働時間を調査します。8～9月に対象の事業所に調査員が訪問しますので、ご協力をお願いします。

問▶県調査統計課☎(860)1256  
◆放送大学10月入学の学生募集  
テレビやインターネットで、心理学・福祉・経済・歴史など幅広く学べます。出願期間は9月14日(火)まで。詳しくはお問い合わせください。問▶放送大学秋田学習センター☎(831)1997

◆パーキンソン病ウェブ市民公開講座  
インターネットウェブ会議システムによる講座。下のコードから視聴登録してご覧ください。

開催日とテーマ  
▶8月21日(土)=腰や下肢の痛みでお困りのかたへの治療最前線  
▶9月11日(土)=パーキンソン病、ジストニアや振るえでお困りのかたへの治療最前線  
時間▶13:00～14:00  
問▶全国パーキンソン病友の会秋田県支部☎080-2844-6944



←8月21日



←9月11日

◆戦没者遺児による慰霊友好親善  
海外で亡くなった戦没者の遺児を対象に、旧戦域などでの慰霊追悼と現地のかたとの友好親善を実施しています。日程など、詳しくはお問い合わせください。問▶日本遺族会事務局☎03-3261-5521

◆八郎湖のためにごみの不法投棄は厳禁！  
八郎湖周辺地域の水路

◆30～49歳の女性が対象◆参加無料◆定員20人◆

フラワー  
クラス

## ビューティーヘルスセミナー

日時 9月8日(水)18:30～20:30

会場 CNAアリーナ★あきた1階多目的ホール



お仕事のあとは、自分磨きしませんか？「今日のごはんが未来のあなたをつくる！」をテーマに、食事の話と運動講習を行います。

申し込み 電話かEメールで、8月10日(火)8:30から保健予防課へ。  
☎(883)1178/Eメール ro-hlpr@city.akita.akita.jp

や側溝の水は川に流れ、湖に流れ込みます。地域の環境や湖の水をきれいにするために、ごみや空き缶を野外で捨てるのはやめましょう。問▶県環境管理課八郎湖環境対策室☎(860)1631

### ◆身元確認捜査にご協力を！

県警ホームページで、身元が判明していないご遺体の衣類、所持品などの情報を公開しています。上のコードからアクセスしてください。問▶県警鑑識課☎(863)1111



## 健康

### 男性のための食生活講座

元気に年を重ねるための食生活やお口の健康を保つための講話。

対象▶65歳以上の男性  
日時▶8月31日(火)10:00～12:00  
会場▶市保健所(八橋) 先着▶15人  
申込▶8月10日(火)8:30から保健予防課☎(883)1178

### 食生活健康相談

日時▶9月2日(木)9:30～16:30  
(1人50分程度) 会場▶市保健所(八橋) 先着▶5人(相談内容によって対応できない場合あり)  
申込▶8月10日(火)8:30から保健予防課☎(883)1178

### みんなの掲示板③

◆背骨コンディショニング 背骨

のゆがみを整える運動プログラム。対象▶19歳以上の女性

日時▶9月の毎週日曜、10:00～11:30 会場▶サンライフ秋田  
受講料▶5,350円(教材費含む)  
定員▶20人

申込▶8月7日(土)10:00からサンライフ秋田☎(863)1391

### ◆アタマとカラダの健康教室

認知症予防をめざす運動や講話などを行う全8回の教室。時間は1回90～120分。各地域包括支援センターによって開始日時、場所、定員などは異なります。詳しくは、下記の各地域包括支援センターへお問い合わせください。

対象▶介護なしで全日程参加できる65歳以上のかた(お住まいの地域に関係なく参加できます)

【9月から開催】

▶東通地域包括支援センター ☎(884)1405

…会場はアルヴェ4階洋室C

▶河辺地域包括支援センター ☎(882)5565

…会場は河辺岩見三内地区コミセン

▶新屋地域包括支援センター ☎(888)8761

…会場は浜田地区コミセン

▶牛島地域包括支援センター ☎(838)0304

…会場は大住地区コミセン

【10月から開催】

▶下新城地域包括支援センター ☎(872)1300

…会場は上新城地区コミセン



16・17頁に掲載した内容は、新型コロナウイルスの影響により、中止・変更になる場合がありますので、実施の有無は、事前に主催者にご確認ください。また、会場ではマスクを着用するなど、感染予防にご協力願います

■文中「SC」はサービスセンターの略。

## 案内

### 絆のプロジェクト～笑顔のフォト編～

5月入賞



KZさんの作品

6月入賞



あちこさん  
の作品

身のまわりにあるものを笑顔に見立てた写真を募集した「笑顔のフォト」の5・6月の入賞作品が決定しました。なお、作品の募集は終了しました。たくさんのご応募ありがとうございました。

問▶生活総務課☎(888)5650

### 映画「めぐみへの誓い」オンライン配信

「めぐみへの誓い」(2020年製作)は、政府が企画した「拉致問題啓発舞台劇」を映画化した作品で、秋田市を中心にロケが行われました。現在、インターネットの動画サイト「ニコニコ動画」にて配信中で、8月31日(火)までご覧になれます(ただし、視聴料金1,500円が必要)。視聴するには、下記アドレスからアクセスしてください。

[https://secure.live.nicovideo.jp/event/0618\\_megumi](https://secure.live.nicovideo.jp/event/0618_megumi)

問▶総務課☎(888)5423

### みんなの人権110番

差別・いじめなどでお困りのかたは、みんなの人権110番へご相談ください。☎0120-007-110

◆次のみなさんが、7月1日付けで法務大臣から人権擁護委員に委嘱されました

再任▶稲場みち子さん、手賀 務さ

ん、金子秀子さん、高橋静子さん  
新任▶石橋英一さん、佐藤芳昭さん

◆人権擁護委員に法務大臣感謝状  
多年にわたり、人権擁護委員として国民の人権擁護と人権思想の普及高揚に貢献された功績により、同委員の山王丸愛子さんに、法務大臣から感謝状が贈られました。おめでとうございます。

問▶総務課☎(888)5423

### 悩まずにご相談を

#### ◆KHJ秋田ばっけの会

対象▶ひきこもりのかたとそのご家族 日時▶8月8日(日)・21日(土)、13:30～15:30(21日はひきこもりのかたのみ) 会場▶中央市民SC洋室2・3(市役所3階)

問▶KHJ秋田ばっけの会事務局  
☎090-9539-2365

#### ◆精神障がい者家族相談

対象▶精神に障がいのあるかたのご家族 日時▶8月20日(金)10:00～15:00 会場▶市老人福祉センター3階(八橋) 問▶NPO法人秋田けやき会☎080-1805-2813

#### ◆いのちの総合相談会

日時▶8月26日(木)・27日(金)・28日(土)、10:00～16:00  
会場・申込▶協働大町ビル3階のNPO法人蜘蛛の糸☎(853)9759

#### ◆わかくさ相談電話

市少年指導センター(アルヴェ5階)では、少年の悩みや心配事についての相談に応じています。

日時▶平日9:00～12:00(月曜は10:00～)、13:00～16:00

相談電話▶(884)3868

\*来所相談にも応じています。

### シルバー人材センターの会員募集



会員のみなさんには、企業や家庭などから引き受けた仕事を紹介し、内容など

に応じて報酬をお支払いします。

対象▶健康で働く意欲のある60歳以上のかた 年会費▶3,500円

入会説明会▶祝日を除く毎月第2・第4水曜の13:30～、秋田市シルバー人材センター(八橋)で

職種▶保育補助、介護補助、家事支援、各種運転業務、庭木の剪定、除草・草刈、宛名・賞状書き、障子・ふすま張り、大工・塗装工事、駐車場や建物の管理・日直、事務補助、調理補助など

問▶秋田市シルバー人材センター  
☎(863)5900

### みんなの掲示板②

◆視覚に障がいのあるかたのためのテキストデージー図書(デジタル図書)製作ボランティアを募集  
点字図書館(土崎港)のパソコンを使って編集します。ワードやエクセルを使えることが要件です。

申込▶締め切りは8月31日(火)。詳しくは、県点字図書館へお問い合わせください。☎(845)0031

◆リコリス街の研究会「秋田の街にお店を増やそう！」地域活性化やまちづくり活動について学びます。対象▶高校生以上でまちづくりに関心のあるかた

日時▶8月22日(日)14:00～17:00  
会場▶にぎわい交流館 定員▶15人  
申込▶EメールでNPO法人リコリスへ。Eメール info@ricores.org  
問▶☎(874)8851

#### ◆建築大工の職業訓練生を募集

働きながら木造建築物の建築施工に関する知識や技能を学びます。対象▶雇用保険の被保険者または労災保険の特別加入者(一人親方)  
訓練期間▶9月から1月までに10回 会場▶秋田市職業訓練センター(寺内) 受講料▶15,000円  
先着▶10人 申込▶8月31日(火)まで秋田市共同高等職業訓練校

☎(862)2727

パーエリア(御所野)

参加費▶1人900円 定員▶各6組

申込▶中央シルバーエリア

☎(829)2151

### ◆いのちの電話相談員養成講座

心の悩みを聴く相談員を養成します。日時▶9月2日(木)から10月28日(木)までの毎週木曜(9月23日を除く)、18:30~20:00

会場▶県社会福祉会館(旭北)

受講料▶10,000円

申込▶NPO法人秋田いのちの電話

☎(823)0021(12:00~18:00)

### ◆お魚まるごとクッキング

魚のさばき方を教わります。

対象▶18歳以上のかた(お子さん連れは不可) 日時▶9月7日(火)・14日(火)、10:00~13:00

会場▶卸売市場(外旭川)

材料費など▶2,000円 定員(抽選)▶各9人

申込▶はがきに、講座名、希望日、住所、氏名、年齢、電話番号を書いて、8月13日(金)(必着)まで、〒010-0802 外旭川字待合28 あきた市場マネジメント☎(869)5294

## 催し

### 夏の自然観察会

自然観察や自然とふれあう体験などを行います! 対象▶小学生(保



## 如斯亭庭園 生け込みの公開

日時 8月28日(土)13:30~15:00  
会場 旧秋田藩主佐竹氏別邸(如斯亭)庭園  
入園料 210円(高校生以下無料)

秋田県華道連盟池坊による生け込みを披露します。生け込み体験も(要申込・先着5人)。作品は9月3日(金)まで展示します。

体験の申し込み 8月9日(月)9:00から佐竹史料館☎(832)7892

護者同伴)

日時▶8月21日(土)9:00~12:00

会場▶一つ森公園 先着▶20人

申込▶8月7日(土)10:00から秋田市総合振興公社☎(829)0221

### 夏休み子ども映写会

「うかれバイオリン」「山に輝くガイド犬平治号」を上映します。対象▶小学生以下のお子さんと保護者

日時▶8月21日(土)10:30~11:30

会場▶河辺総合福祉交流センター三世代交流ホール

先着▶50人 申込▶8月11日(水)から視聴覚ライブラリー

☎(882)5535(10:00~16:00)

…8月15日(日)・16日(月)は除く。

### ふくしのしごと総合フェア

事業所との個別面談や、求職相談など。対象▶求職中のかたや学生など、福祉や介護、保育の仕事に

興味があるかた

日時▶8月21日(土)13:00~15:00

会場▶ホテルメトロポリタン秋田3階グランデ

申込▶締め切りは8月18日(水)。申込方法など、詳しくは秋田県社会福祉協議会へお問い合わせください。☎(864)2880

### 土崎空襲を伝える

土崎空襲を後世に伝える講演会と上映会。当日先着50人。

開催日▶8月22日(日)

時間と内容▶13:30~=秋田大学・秋田県立大学の佐々木久春名誉教授による講演、14:30~=「証言土崎空襲」朗読会、15:10~=土崎空襲特集番組「アップルは届かず」の上映 会場▶土崎みなと歴史伝承館階段教室

問▶土崎港被爆市民会議事務局の伊藤さん☎(845)2688

## LOOK!

### 市政番組今月のオススメ

15分番組「わがまち大好き秋田市長です」

8/15(日)放送▶「知って安心

いざというときの備え」

いつ起きるかわからない自然災害に備え、知っておくべき避難の心構えを今一度確認します。

さらに、救助体制強化のために配備されたバギーやボートなどを紹介するほか、ドローン操作にも挑戦します。



|                           |       |                            |                    |
|---------------------------|-------|----------------------------|--------------------|
| テレビ                       | 5分番組  | ABS「こんにちは秋田市から」            | 土 11:40~ 日 11:55~  |
|                           |       | AAB「いきいき秋田市から」             | 木 15:35~ 金 15:35~  |
|                           |       | AKT「こんばんは秋田市から」            | 水 22:54~           |
| *5分番組は秋田ケーブルテレビでも放送しています。 |       |                            |                    |
| ラジオ                       | 15分番組 | ABS「わがまち大好き秋田市長です」(手話通訳放送) | 8/15 日 11:40~11:55 |
|                           |       | エフエム秋田「秋田市マンデー55」          | 月 17:55~           |
|                           |       | ABSラジオ「秋田市今週のいちネタ」         | 火 10:30~           |
|                           |       | エフエム樺台「午後スタ」               | 水 13:20~           |

\*最新情報は広報広聴課ホームページで。☎(888)5471 <https://www.city.akita.lg.jp> ■広報ID番号 1001367



18・19頁に掲載した内容は、新型コロナウイルスの影響により、中止・変更になる場合がありますので、実施の有無は、事前に主催者にご確認ください。また、会場ではマスクを着用するなど、感染予防にご協力願います

■文中「SC」はサービスセンターの略。

## 講座

### 親子ピザづくり体験

対象▶小学生の親子  
日時▶8月22日(日)10:00~13:00  
会場▶河辺総合福祉交流センター  
材料費▶1組1,000円 先着▶6組  
申込▶8月10日(火)9:00から河辺市民SC☎(882)5171

### さとぴあの農山村体験講座

会場は上新城の農山村地域活性化センターさとぴあ(②は下浜地区コミュニティセンター)。申し込みは、8月9日(月)18:00までにさとぴあへ。☎(893)3412

①親子で竹とんぼとバードコール(烏笛)づくり 対象は小学5年生以上。日時▶8月11日(水)10:00~12:00 参加費▶1人500円 定員(抽選)▶6組

②親子で砂浜クリーンアップ&フォトフレーム作り 日時▶8月17日(火)10:00~12:00 参加費▶1人300円 定員(抽選)▶6組

③藍の収穫と生葉染め 藍畑で藍を収穫し、その葉を使ってシルクのスツールを染めます。日時▶8月20日(金)10:00~12:30 参加費▶2,100円 定員(抽選)▶10人

④歴史懇話会「発掘でわかった秋田市の原始・古代」 旧石器時代から平安時代までの遺跡を紹介。日時▶8月27日(金)10:00~11:30 定員(抽選)▶15人

⑤千日紅のトピアリーづくり 花畑で千日紅を摘み取り、フラ

ワーアレンジメント▶日時▶8月28日(土)10:00~12:00 参加費▶1,000円 定員(抽選)▶15人

### ハーバリウムづくり(初心者向け)

インテリアになる植物標本の飾り・ハーバリウムを作ります。日時▶9月12日(日)9:30~12:00 会場▶雄和市民SC 材料費▶1,000円 先着▶5人 申込▶8月10日(火)13:00から雄和市民SC☎(886)5540

### 青少年教室

39歳までのかたを優先します。会場は県生涯学習センター(山王)。申し込みは8月10日(火)12:00から生涯学習室へ。☎(888)5810

①日本赤十字社秋田県支部連携講座「防災セミナー・災害への備えを学ぶ」 災害への備えや避難所で役立つ知識と技術などを学びます。日時▶8月31日(火)19:00~20:30 先着▶20人

②スマホを使った写真の撮り方 スマートフォンを使って、一段上の仕上がりになる写真の撮り方や編集の仕方を体験！ 日時▶9月2日(木)19:00~20:30 先着▶16人

### パッチワークでバッグづくり

秋にピッタリのショルダーバッグをつくります。対象▶19歳以上のかた 日時▶9月9日(木)9:30~12:00 会場▶サンライフ秋田 受講料▶3,000円(材料費込) 定員▶15人 申込▶8月7日(土)10:00からサンライフ秋田☎(863)1391

### 市民活動団体のためのSNS活用術

中止になりました

申込▶市民交流サロン☎(887)5312

### コミュニケーションカフェ

「相手を理解するための聴き方」をテーマに、自分の意見を伝える手法を学びます。

日時▶8月28日(土)14:00~15:00 会場▶中央市民SC洋室2・3(市役所3階) 先着▶6人 申込▶8月10日(火)9:00から生活総務課 ☎(888)5650

### みんなの掲示板①

◆暴力被害女性支援者養成講座 暴力被害についての正しい知識などを学びます。関心のあるかたはどなたでもどうぞ。

日時▶8月25日(水)・26日(木)、9月2日(木)・3日(金)、10:00~17:00 会場▶文化会館 受講料▶1日1,000円(別途テキスト代4,000円) 先着▶20人 申込▶8月10日(火)9:00からびらぶ秋田☎090-6227-1277

◆親子体験教室 七宝焼き 対象▶小学生の親子 日時▶8月22日(日)、10:00~11:30、13:30~15:00 会場▶中央シル

表紙のはなし

まだまだ暑い日が続きそうですが、紙面から少しでも「涼」を感じてもらえるように、表紙・裏表紙に水辺の写真を掲載しました。表紙の伏伸の滝は、避暑地としても定番ですね。夏でもひんやり♪機会があれば、ぜひ訪れてみてはどうでしょう。

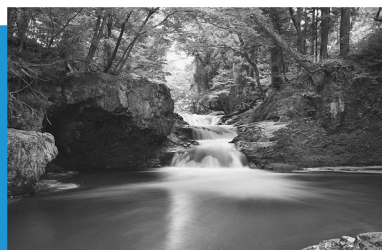

# 涼を求めて2021

暑い夏も折り返し、  
どうぞご自愛ください。



雄物川河口



金足・小泉湧公園



秋田マリーナ付近



千秋公園お堀

## 秋田市公式 Instagram 写真展 #findakitacity 2021

8月15日(日)まで、秋田駅ぼろーど(西側エスカレーター付近)で開催中!

秋田市公式

Instagramはこちらから→

広報広聴課 ☎(888)5471

