

ちょうどいいから 住みやすい! ~市民と広げるまちへの誇りと愛着~

市役所本庁舎1階に開設されている  
新型コロナPCR検査センターの  
検査費用が9月1日(水)から  
一律1,900円となります

詳しくは、市ホームページをご覧ください  
…広報ID番号 1030665

### 新型コロナウイルスワクチン接種予約開始日

- 基礎疾患のあるかた、50~64歳のかた▶予約を開始しています
- 49歳以下のかた▶8/30(月)以降(予約開始日が決まり次第、専用ウェブサイトなどでお知らせします)



虹架かる!  
それもダブル!  
(7月30日、大森山の展望台から)

# あきた あきた

地元農産品、農産加工品、工芸品など出品中!

通販サイト **あきたづくし**

AKITA ZUKUSHI



**リニューアルオープンキャンペーン実施中  
締め切り間近!**

ご購入いただいたかたの中から、8月29日(日)までの毎日、抽選で1人に「あきたづくし」で使える3,000ポイントをプレゼント!

詳しくは、サイトをご覧ください。

産業企画課 ☎(888)5724

<https://akita-zukushi.jp/>

サイトの問い合わせ▶運営事務局(ノースコマース棟内) ☎(853)7833



↑こちらからも

- 2 新型コロナウイルス関連
- 4 デジタル化、その先へ
- 6 市役所からのお知らせ
- 10 井戸端市民通信
- 12 育児/情報チャンネルa

\* 広報あきた第3金曜日号に掲載している家庭系ごみ排出量数値は、発行スケジュールの関係で、次回9月3日号に掲載します。

# 64歳以下のかたの 新型コロナウイルス ワクチン接種



\*掲載した情報は令和3年8月3日現在のものです。  
最新情報は、市ホームページなどでご確認ください。

ワクチン接種クーポン券について、すべての対象年齢区分のかたへ送付を完了しています。下記のとおり順次予約を受け付けますので、コールセンターまたは専用ウェブサイトで接種日時・会場をご予約ください。

なお、接種対象は満12歳以上となります。12歳のかたへは、12歳に達した月の翌月にクーポン券を送付します(平成21年4月2日～8月1日生まれのかたへは送付済み)。

## ■予約開始日(個別・集団いずれも)

- ▶基礎疾患のあるかた、50～64歳のかた  
…予約を開始しています
- ▶49歳以下のかた…8月30日(月)以降  
(予約開始日が決まり次第、専用ウェブサイトなどでお知らせします)

\*ワクチン供給量の状況などにより変更となる場合あり。

基礎疾患のあるかた＝基礎疾患の範囲については、7月下旬に全戸配布したリーフレットか専用ウェブサイトでご確認ください  
50～64歳のかた＝昭和32年4月2日～47年4月1日生まれ  
49歳以下のかた＝昭和47年4月2日以降の生まれ

◆12～15歳の保護者のみなさんへ…接種には、保護者の同意が必要となります。また、予診票に保護者の署名がないとワクチン接種は受けられません

■接種可能な医療機関や、集団接種の会場の詳細は、7月下旬に全戸配布したリーフレット(表紙はオレンジ色)または専用ウェブサイトをご確認ください

…上記のリーフレットについてのお問い合わせは、下記の秋田市新型コロナウイルスワクチン接種コールセンターへどうぞ。☎018(803)6800

■予診票は必ず記入してから会場へお持ちください  
■円滑なワクチン接種のため、肩を出しやすい服装でお越しください

\*現在何らかの病気にかかって治療を受けているかたは、あらかじめかかりつけの医療機関にご相談ください。

## ■6月12日以降に転入されたかた

ワクチン接種クーポン券は、6月11日現在で住民票が秋田市にあるかたに送付しています。6月12日以降に転入されたかたは、発行の申請が必要ですので、下記の秋田市新型コロナウイルスワクチン接種コールセンターへお問い合わせください。

65歳以上で、入院その他の事情により、接種できなかったかたは、引き続き予約を受け付けますので、専用ウェブサイトまたはコールセンターで手続きをお願いします。

各医療機関での電話受付はしていません  
電話予約をご希望のかたは下記のコールセンターへご連絡ください

## 集団接種も個別接種もご予約は電話または専用ウェブサイトから

●聴覚に障がいのあるかたや、電話での問い合わせが難しいかたはFAXで健康管理課へ。FAX(883)1158

▶専用ウェブサイト  
から予約

下記の専用ウェブサイトをご覧ください。  
右記のコードを読み込んでアクセスしてください。

<https://acity-va.com>

集団接種  
個別接種  
共通です



おかけ間違いにご注意ください

\*つながりにくい場合は少し時間をおいておかけください。

### 集団接種希望のかた・各種お問い合わせ

▶秋田市新型コロナウイルスワクチン接種コールセンター  
☎018(803)6800 平日のみ 9:00～18:00

### 医療機関での個別接種希望のかた

▶秋田市個別接種予約コールセンター  
☎018(838)5456 毎日 9:00～18:00



## 新型コロナウイルス

◆発熱などの症状があり受診を希望する場合は、まずはかかりつけ医に必ず電話でご相談ください  
かかりつけ医がないなど、医療機関に迷う場合は、下記の「あきた新型コロナ受診相談センター」へご相談ください。紹介された医療機関を受診する際は、必ず事前に受診先へ電話してください。

☎(866)7050/24時間対応 ☎0570-011-567/8:00~17:00 ☎(895)9176/8:00~17:00

心がけよう！

## お口の健康づくり！

新型コロナウイルスの影響で、会話が減って  
お口の機能が低下したり、体を動かす機会が  
減って食事の回数が減ったりしていませんか。  
高齢のかたはお口の機能に変化を感じやすい時  
期にあります。お口の機能が低下しないよう、  
よく噛んで食べることや、お口の体操をするこ  
となどを心がけましょう。

### よく噛むとこんな効果が！

- 唾液の量が増える(唾液には消化作用や抗菌作用があります)
- やる気・集中力・体力が向上する
- 食べ過ぎ防止 ■生活習慣病予防
- 胃や腸での消化・吸収を助ける
- むし歯・歯周病・口臭の予防
- 脳の活性化や認知症予防

### お口の体操

右のイラストのように、顔の筋肉を意識して「あ～、い～、う～」と発音するように、口を大きく動かしましょう。

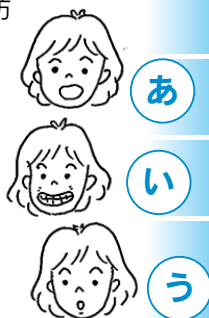

## 後期高齢者歯科健診を受けましょう

健診は9月で終了します。医療機関に直接お申し込みください。実施医療機関は、5月に全戸配布した「秋田市健診ガイド」をご覧ください。

対象▶昭和20年4月1日～21年3月31日生まれのかた 料金▶500円

内容▶歯の検査、舌や飲み込みなどの機能の検査、お口の機能向上に関するアドバイス

問い合わせ▶保健予防課☎(883)1178

予約がさらに便利に！

がん検診(集団健診)の予約システム

## けんしんネット AKITA

胃がん検診(胃部X線)

大腸がん検診

胸部検診(肺がん・結核)

乳がん検診

新型コロナウイルスの感染対策として、検診会場の密集や滞在時間の短縮を図るため、今年度からがん検診の集団健診(検診車で地域巡回を含む)を完全予約制で実施しています。

これまで電話による予約受付を行っていましたが、新たにインターネットからも予約できるようになりました。詳しくは、市ホームページをご覧ください。右記のコードを読み込んでもアクセスできます。

(広報ID番号 1006760)



- ▶土・日、祝日でも24時間申し込みが可能(システム機器の保守点検時などを除く)
- ▶初回に登録すると、2回目からは氏名や生年月日などの入力は不要となります
- ▶検診日程がわからなくても、受診希望の検診が決まっていれば、日程の検索ができます(申し込みは検診日の2週間前まで)

- 集団健診の日程などは、5月に全戸配布した「秋田市健診ガイド」、または市ホームページをご覧ください(広報ID番号 1025383)
- 電話でも受け付けています。保健予防課へご連絡ください(平日の8:30~17:00)

問い合わせ▶保健予防課☎(883)1176

# そのデジタル先へ！

## 近

年、スマートフォンの普及やAI（人工知能）技術の進歩などにより、私たちの生活様式も大きく変化しています。今年5月には、国においてもデジタル改革関連法案が成立するなど、その動きが加速しています。

このような中、市でも「第14次秋田市総合計画」を推進する視点として「行政のデジタル化の推進」を設定。これに基づき、市民の利便性の向上や市が抱える諸課題の解消に加え、社会情勢の変化にも対応するため、6月に策定したのが「秋田市デジタル化推進計画」（計画期間は令和5年度末まで）です。

【問い合わせ】  
デジタル化推進本部 ☎(888)5491

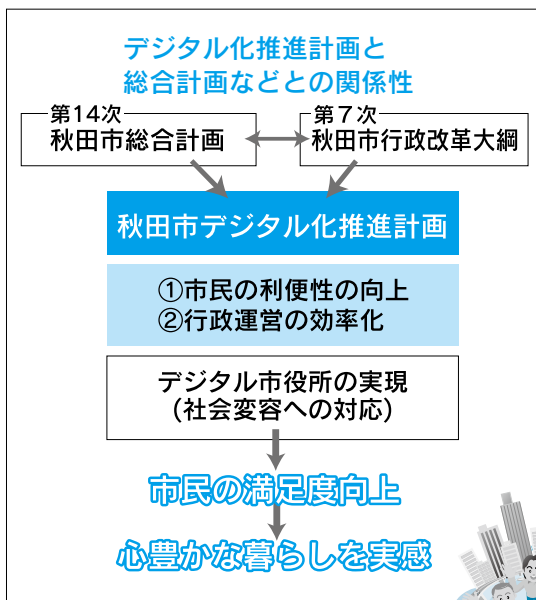

### 基本方針ごとのおもな施策概要

計画の基本方針に沿って、計画期間内に検討・実施される予定のおもな施策を紹介します。詳しくは、市ホームページからご覧いただけます。

広報ID番号 1029652

#### 1 手続における情報通信の技術の利用等に係る取組

(オンライン化原則)  
オンライン化による行政サービス(電子申請)の拡充

- 証明書の手数料や施設の使用料などのキャッシュレスの導入
- 市税などのクレジットカード納付の導入
- 保育所入所に係る各種申請のオンライン化
- 図書館に来館しなくても利用できる電子書籍の提供



#### 2 官民データの

容易な利用等に係る取組  
(オープンデータの推進)  
オープンデータの拡充(市では平成30年度から導入済み)  
路線バスなどの位置情報をオープンデータ化して公開

#### 3 個人番号カードの普及および活用に係る取組(マイナンバーカードの普及・活用)

マイナンバーカードの取得促進  
マイナンバークードの独自利用サービスの実施



#### 4 利用の機会等の格差の是正に係る取組

(デジタルデバイス対策等)  
デジタル活用支援員と連携した各種講座の実施  
商店街全体で取り組むICT環境整備を支援

- 高齢のかたや障がいのあるかたなど、誰もが使いやすいホームページの運営
- 小・中学校における、児童・生徒へのタブレット端末の導入(1人1台)や高速大容量ネットワークの整備



写真はイメージ

#### 5 情報システムに係る規格の整備および互換性の確保等に係る取組(標準化、デジタル化、システム改革、業務の見直し)

新型コロナウイルス対策や災害時におけるリモートワーク(遠隔での業務)の検討  
税務署と連携・情報共有した、所得税の申告手続きのオンライン化

軽自動車保有関係の手続きをインターネット上で一括で行うサービスの導入

#### 6 先端技術を活用した取組

先端技術を活用したまちづくりのモデル地区の実現  
スマート農業導入の支援・推進など  
秋田拠点センターアルヴェエへのローカル5G基地局の整備



#### 7 デジタル化により

新たな価値を生み出す取組  
デジタル技術などを活用できる人材の育成  
道路除雪車両運行管理システムの拡充

\*オープンデータ行政が保有するデータを誰でも利用できる形で、インターネット上で公開すること  
\*デジタルデバイス(インターネットやパソコンなど)を利用できる人とできない人とに生じる格差のこと  
\*ICT(情報通信技術)  
\*スマート農業(ロボット技術やICTを活用して、省力化・高品質化などの実現を図る農業)  
\*ローカル5G(企業や自治体などが、地域に整備する高速通信を可能にする環境)



新しい様式のイメージ

■世帯連記式

■個人票式

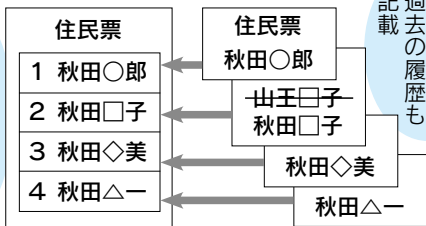

抹消線が引かれた過去の履歴も記載

最新の情報と1つ前の住所を記載

9月21日(火)から住民票の様式が変わります

秋田市の住民記録システムの更新によって、9月21日(火)から住民票の写しの様式が変わります。原則、最新の情報などを記載した「世帯連記式」の交付となり、氏名、本籍など、過去の変更履歴が必要な場合は、「個人票式」を請求していただくこととなります。なお、交付手数料に変更はありません。

【問い合わせ】市民課 ☎(8888)5626

1 住民票の写しの様式が2種類になります



住民票の写しは、原則「世帯連記式」での交付となります。ただし、証明が必要な内容によっては「個人票式」を交付しますので、証明受付の窓口でご相談ください。

なお、コンビニ交付では「世帯連記式」のみ発行します。また、9月21日以降は、マイナンバーを記載したのももコンビニ交付で取得できるようになります。

■世帯連記式

同一世帯のかたを1枚に4人まで連記するもの(5人以上は2枚目に記載)で、必要な人の最新の情報と1つ前の住所が記載されます。

これまでどおり、世帯の全員または一部(個人)を選択することが出来ます。

■個人票式

個人単位で作成されるもので、1枚1人の記載です。抹消線が引かれた過去の履歴も記載され、氏名、本籍、住所などの変更履歴が必要な場合に交付します。

転出や死亡などによって除かれた住民票は「個人票式」を交付します。

様式変更後は、同一世帯であっても、転出や死亡などにより削除されたかたと現存しているかたを併せて記載することはできません。

2 住民票改製前の変更履歴は、旧様式で証明

システム変更に伴い、令和3年9月18日(土)にすべての住民票を改製します。この改製以前に行った住所や氏名などの変更履歴は、旧様式の住民票で証明します。

自動交付機を廃止します



市役所本庁舎、西部市民サービスセンター、駅前サービスセンターに設置している各種証明書の自動交付機は、9月17日(金)で稼働を終了します。



「あきた市民カード 印鑑登録証」は、窓口での印鑑登録証明書の取得の際に必要です。自動交付機の稼働終了後も、印鑑登録証として大切に保管してください

▼マイナンバーカードをお持ちのかたは、お近くのコンビニのマルチコピー機で住民票や印鑑登録証明書などをご取得できるコンビニ交付をご利用ください

◆8月26日(木)、9月5日(日)に、システム調整のため、すべての自動交付機とコンビニ交付を休止します

マイナポイントの申し込みはお早めに!

マイナンバーカードを今年4月末までに申請したかたが、キャッシュレス決済サービスのポイント還元を受けられる「マイナポイント」の申し込みがまだのかたはお早めにお願います。



市役所1階の市民の座では、マイナポイント申込のサポート窓口(上の写真)を開設中ですので、ぜひご利用ください。

なお、ポイント還元を受けるには、申込後に、キャッシュレス決済サービスでお買い物をするかチャージ(入金)などの前払いを期限までに行う必要がありますのでご注意ください。

【問い合わせ】

▼マイナポイント制度について  
国のコールセンター  
☎0120-95-0178  
▼市役所のサポート窓口について  
情報統計課  
☎(8888)5468



●文中の「SC」はサービスセンターの略



新成人への案内はがきに  
広告を載せませんか

令和3年度「新成人のつどい」(1月開催)の案内はがきの裏面に、広告を掲載する事業者を募集します。入札要件など詳しくは、市ホームページをご覧ください。

◆広報ID番号 1028016  
●問い合わせ  
生涯学習室 ☎(888)5810

秋田市庁舎内の  
広告を募集します

市役所庁舎内に掲出する広告(B1サイズ)タテ103cm×ヨコ72.8cm)を募集しています。掲出期間は3月31日(木)まで。詳しくは、市ホームページをご覧ください。

◆広報ID番号 1002054  
●広告募集場所と枠数

▼1階の中央エレベーター前、秋田銀行前に計6枠  
▼2階の食堂前、通路などに計14枠

●広告掲出料(消費税込)

① 広告料(1枠あたりの月額)  
1階 1万円 2階 3千円  
② 使用料(1枠あたり30日の場合) 1千60円

●問い合わせ 財産管理活用課  
☎(888)5439

9月1日は防災の日

災害に備えよう!

●問い合わせ 防災安全対策課 ☎(888)5434

防災対策は日頃から!

災害はいつ起きるか分かりません。「生き抜くために最低限必要なものは何か」を考え、3〜7日分を目安に備蓄しましょう。

避難所では必要な物資がすぐには届くとは限りません。薬など「1日でも欠かせないもの」がある場合は、最低3日分は予備を用意してください。

見直そう!  
災害時の避難行動

感染症予防のため、事前の備えや避難所の過ごし方など、家族や身近な人と話し合っておきましょう。

●非常持出袋に「マスク」「体温計」「除菌シート」を加えましょう

●避難所への密集を避けるため、親戚・友人・知人宅への避難も検討しましょう

●避難所では「密閉」「密集」「密接」の3つの密を避けましょう

非常持出袋の参考に

チェック!

非常持出袋の中身は、状況に応じて自分で必要なものをそろえましょう。

●貴重品

□ 現金(小銭を多めに)

□ 保険証などの写し

●あると便利なもの

□ 懐中電灯 □ 軍手

□ タオル □ ポリ袋

□ 乾電池 (モバイルバッテリーなど)

□ 携帯ラジオ

□ マスク

□ 体温計

□ 除菌シート

□ スリッパ

●必要に応じて準備しましょう

□ 筆記用具 □ 救急セット

□ 食料(アレルギー食など)

□ 常備薬(お薬手帳の写しも)

□ 予備の眼鏡



「防災ネットあきた」に  
登録ください!

「防災ネットあきた」にメールアドレスを登録すると、大雨、竜巻、地震、津波、土砂崩れなどの災害情報や避難指示などの避難情報が、スマートフォンやパソコンなどに配信されます。下記のコードまたは市ホームページから登録ください。

◆ 広報ID番号

1009827



9月1日(水)に

秋田市総合防災訓練を  
河辺地区で実施します

今年度は感染症対策のため、参加規模を縮小して、河辺地区を会場に行います。

町内会などの防災訓練で、感染症対策について知りたい場合は、個別に防災安全対策課へご相談ください。

## 秋田市職員採用試験

来年度採用の秋田市職員を次のとおり募集します。受験案内書に従って手続きしてください。



### 【採用人数と受験資格】

- ◆保育士・5人＝昭和51年4月2日以降に生まれ、保育士資格を取得または取得見込みのかた
- ◆学芸員・1人＝昭和51年4月2日以降に生まれ、学芸員資格を取得または取得見込みのかた
- ◆精神保健福祉士・1人＝昭和51年4月2日以降に生まれ、精神保健福祉士資格を取得または取得見込みのかた
- ◆行政(障がい者対象)・1人＝昭和47年4月2日から平成16年4月1日までに生まれ、障害者手帳の交付を受けているかた(学歴は問いません)

### 【第1次試験…会場はいずれも市役所】

- ◆保育士・学芸員・精神保健福祉士  
試験日▶10月17日(日) 試験方法▶一般教養試験、適性検査(保育士は専門試験、学芸員は論文試験も)
- ◆行政(障がい者対象)  
試験日▶10月31日(日) 試験方法▶一般教養試験(高校卒業程度)、作文試験、個別面接試験

\*試験の際は、車いす、補聴器などの持ち込み可。個別面接では、手話通訳、要約筆記にも対応します。

### 【受験案内書配布場所】

市役所1階総合案内、4階人事課、各市民SC(中央を除く)、駅東SC、秋田市移住相談センター(東京都千代田区)、同八重洲センター(同中央区)、市ホームページ(広報ID番号 1029030)

### 【受付期間と場所】

8月23日(月)から9月3日(金)までに人事課へ  
(郵送の場合は当日消印有効)

問い合わせ▶人事課☎(888)5429



7月15日の受納式。右から明治安田生命保険相互会社秋田支社の知見将彦支社長、秋田県学校生活協同組合の櫻田憂子理事長、佐藤教育長

小学校にサッカーボールの寄付がありました

秋田県学校生活協同組合から、同組合の保険事業の引受企業である明治安田生命保険相互会社と協同で、市立小学校にサッカーボールを42個寄付していただきました。ありがとうございます。

●問い合わせ 教育委員会総務課

☎(888)5803

8月23日(月)～9月3日(金) 農地パトロールを実施

遊休農地などを確認するため、8月23日(月)から9月3日(金)まで、市内全域で現地調査を行います。調査の際は農地に立ち入ることもありませんので、ご理解とご協力をお願いします。

●問い合わせ 農業委員会事務局

☎(888)5796

風しんの抗体検査・予防接種クーポン券の活用を

昭和37年4月2日～54年4月1日生まれの男性へ、風しんの抗体検査・予防接種を無料で受診できる令和3年度用のクーポン券を送付しています。4月以降に秋田市へ転入されたかたには、8月末にクーポン券を送付します(有効期限は1月末で、使用は1回限り)。

また、妊娠を希望する女性やその配偶者などへの抗体検査と予防接種の助成も行っています。詳しくはお問い合わせください。

●問い合わせ

健康管理課☎(883)1179

秋田駅ぼろーど東口が一部通行止めになります

秋田駅ぼろーどの天井耐震補強工事に伴い、次のとおり規制します。ご了承ください。

### 規制場所と期間

東口エスカレーター…8月23日(月)から10月31日(日)までの終日

アルヴェ連絡通路…8月23日(月)から9月23日(木)までの平日午後10時～午前5時と、10月1日(金)から31日(日)までの平日午前8時～午後6時

●問い合わせ 市民交流プラザ管理室☎(887)5310



キコッ！と  
ひじりぽり

## 粗大ごみの申し込みは 余裕を持って専用電話へ

例年、季節の変わり目の9・10月は粗大ごみの申し込みが集中し、休み明けの平日などは専用受付電話が大変混み合います。日にちに余裕を持つておかけください。

あらかじめ粗大ごみの縦・横・高さを測ってから電話すること、ご協力をお願いします。

◆粗大ごみ専用受付電話  
☎(839)2002

●問い合わせ 環境都市推進課  
☎(888)5709

## 8月はオールあきた 水切り月間です

いつも以上に水分を含んだ生ごみが増えやすい8月。みんなで生ごみの水切りを徹底して、ごみ減量に取り組みましょう！

野菜やくだもののくずは、一晩置いて乾燥させると臭いが軽減するほか重さも軽くなります。

★☆☆☆☆  
食べきりアイデアカフェ

～夏の食材編～

夏野菜を使い切る方法などを、野菜ソムリエプロの鈴木まり子さ

んが実演。メニューは「うまみ凝縮！干し野菜の料理など3品。参加者は見学のみですが、できあがった料理をお持ち帰りできます。

日時▶8月30日(月)午後2時30分～3時30分 会場▶中央市民SC調理室(市役所3階) 定員(抽選)▶12人(初参加のかたを優先)

申し込み▶8月24日(火)午後5時まで、電話かEメールで氏名、電話番号をお知らせください。  
Eメール ro-eyopp@city.akita.akita.jp

●問い合わせ 環境都市推進課  
☎(888)5708

## 情報公開・個人情報の ご相談は文書法制課へ

情報公開制度により、秋田市の公文書の開示を請求できます。また、個人情報保護制度では、市が持っている個人情報を取り扱うルールを定めていて、どなたでも自分の個人情報について開示や訂正、利用停止を請求できます。

なお、市役所1階の市民の座や市役所分館1階の資料閲覧コーナーでは、市政に関する資料などを自由にご覧いただけます。

## ◆開示を請求できるかた 情報公開

- ①市内に住所があるかた
- ②市内に事務所がある個人や法

人、団体

- ③市内に通勤、通学しているかた
- ④市が行う事務事業に利害関係があるかた

## 個人情報

その情報の本人。運転免許証など、本人確認ができる書類をお持ちください

## ◆対象機関(情報公開・個人情報)

市長(※)、教育委員会、選挙管理委員会、公平委員会、監査委員、農業委員会、固定資産評価審査委員会、上下水道事業管理者、消防長、議会、秋田公立美術大学、市立秋田総合病院

※市長事務部局▶総務部、企画財政部、観光文化スポーツ部、市民生活部、福祉保健部、保健所、子ども未来部、環境部、産業振興部など。

## ◆対象となる公文書

職員(法人役員も含む)が仕事で作成・取得した文書や図画、写真、フィルム、電磁的記録などで、組織的に用いるために管理しているもの

## 【令和2年度の開示状況】

公文書▶開示請求194件

請求に対する処理の内訳は、開示93件、部分開示91件、不存在10件。不開示・存否応答拒否・却下・取り下げは0件。おもな内容は、業務委託契約などに関する落札金額や予定価格が分かる文書など。

## 個人情報▶開示請求27件

請求に対する処理の内訳は、開示22件、部分開示5件、不存在1件。不開示・存否応答拒否・却下・取り下げは0件。おもな内容は、自分の要介護認定関係資料や住民票などの発行履歴など。

\*1件の請求に対し、2つの決定をした案件があったため、請求と処理の件数は一致しません。

## ●問い合わせ

文書法制課☎(888)5427

## 学校サポーターを 募集します



旭川・金足西・河辺雄和のいずれかの小学校で、校内の環境整備や授業準備の補助、換気や消毒作業、検温など、教員免許を必要としない業務を行う職員(会計年度任用職員)を募集します。定員は4人。書類審査と面接により選考します。

勤務日時▶9月(採用日)から3月22日(火)まで(長期休業中を除く)、週12時間で3日以内

報酬▶時給891円～919円

申し込み▶履歴書と市ホームページから申込書をダウンロードして、8月31日(火)までに学校教育課教職員室へ提出してください(郵送可)

◆広報ID番号 1029290

●問い合わせ 学校教育課教職員室☎(888)5809







## カラフルトーク②

### SOGI(ソギ・ソジとは)

「SOGI(ソギ・ソジ)」とは、性的指向(sexual orientation)と性自認(gender identity)の頭文字からとった、同性愛の人なども含め「すべての人が持っている属性」のことです。

「ホモ」「レズ」などの差別的呼称やその言動・嘲笑、本人が望まない形での暴露(アウティング)など、性的指向や性自認に関連するハラスメントは「SOGIハラ」と呼ばれ、昨年6月に施行された「パワハラ防止法」により、その防止策を講じることが企業に義務づけられました(中小企業は来年4月からの施行)。

生活総務課 女性活躍推進担当

☎(888)5650

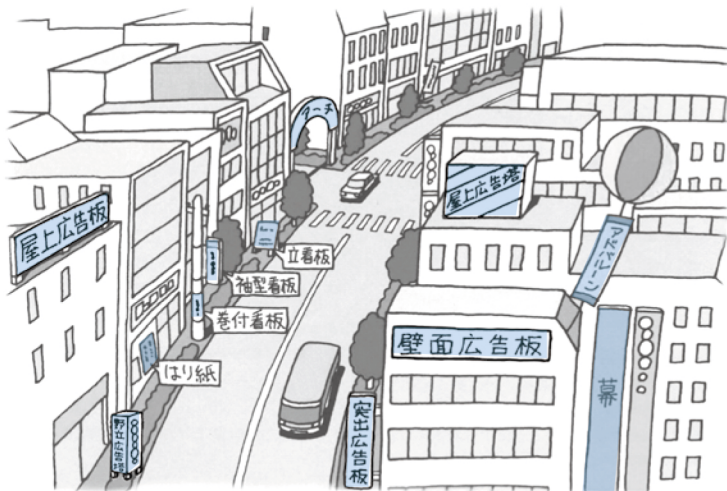

### 9月1日(水)～10日(金) 屋外広告物適正化旬間

屋外広告物適正化旬間中、違反広告物の是正や安全管理の徹底を図るため、職員によるパトロールを実施します。

また、同期間中、市役所1階の市民ホールで、ポスターの展示やパンフレットの配布も行います。ぜひお立ち寄りください。

屋外広告物：屋外広告物法で、「常時または一定の期間、屋外で、公衆に対して表示されるもの」と定義されていて、一般的には建築物の屋上や壁面、地面に建てられている看板の総称です。その種類は上のイラストを参照してください。

### ◆屋外広告物を設置する場合は許可が必要です

市では、街の美観を維持し、市民に対する危害を防止するため、「秋田市屋外広告物条例」に基づいて、屋外広告物(看板など)の設置に関する規制、誘導を行っています。

市内で広告物を設置する際は、原則として市長の許可が必要です。広告を設置していて許可を受けていないかた、これから設置する予定のかたは都市計画課へご連絡ください。

許可制度の内容や申請の流れなど詳しくは、市ホームページに掲載しています。

◆広報ID番号 1007492

### ◆安全点検は義務化されています

台風や地震などの自然災害や経年劣化により、屋外広告物に亀裂や損傷が生じる場合があります。そのまま放置すると、通行人などに危害を与えるなど重大な事故の原因となり、屋外広告物の所有者や管理者は賠償を求められたり、社会的な信用を損なう恐れがあります。

定期的な安全点検と災害時の安全確認をお願いします。

### ●問い合わせ

都市計画課 ☎(888)5764

### 学校統合の地域協議を行っています

地域代表やPTA代表などによる、学校適正配置に関する地域協議を各地域で実施しています。

この協議の第2段階である学校統合検討委員会と、第3段階である学校統合準備委員会を次のおり開催しますので、傍聴希望のかたは直接会場へお越しください。

時間は午後6時30分～7時30分。受け付けは先着順です。定員を超えた場合は、入場を制限する場合があります。

◆上新城小、飯島南小の第5回学校統合準備委員会：8月24日(火)、飯島南地区コミセンで

◆土崎小、土崎南小の第5回学校統合検討委員会：●

●問い合わせ 学校適正配置推進室 ☎(888)5812  
延期になりました

\*掲載した催しなどは、新型コロナウイルスの影響により中止・変更になる場合がありますので、実施の有無は、主催者にご確認ください。また、会場ではマスクの着用などをお願いします。



重久隊員



赤ちゃんもお手伝い?!



参加者全員で。表情もスツキリ～♪

# 教えてネ 地域の話題

## ヨガでリラックス♪ お寺で移住者交流会

**プ** レママ(妊婦さん)や産後ママを対象とした交流会「せば、YOGA」が、7月17日、鱗勝院本堂(旭北栄町)で開催されました。

これは、秋田市地域おこし協力隊であり、ヨガインストラクターでもある重久愛隊員の企画によるもので、自身の心と身体をつなぐヨガを通して、毎回テーマを変えて市内の魅力ある場所・企業・移住者・地元のかた

をつなぐ空間を提供するイベントとして開催していくこととしています。

この日は、秋田市へ移住したかたのほか、地元のママも参加し、講師にお迎えした助産師さんへの育児相談の後、ヨガを実践。お寺の本堂という厳かな雰囲気もあって、穏やかな時間の流れを感じながら、心と身体をリラックスさせていました。

次回以降の開催などは、人口減少・移住定住対策課へお問い合わせください。

☎(888)5487

## 移住WEB相談会を開催します!

WEB会議システムを利用し、自宅からオンラインで秋田市への移住・起業相談ができる相談会を開催します。

ご家族、知人など、秋田市への移住をお考えのかたに、ぜひお知らせください!

**日時** 9月4日(土)午後2時～5時

**【第1部】**午後2時～

チャレンジオフィスあきたの創業支援担当者による起業支援の紹介(チャット相談も可能)、市内で活躍中の先輩起業家の経験談も紹介  
\*市内在住で起業を検討されているかたも参加いただけます。

**【第2部】**午後3時～

個別相談(定員3組、1組30分)

### ●申し込み

Eメールで人口減少・移住定住対策課へお申し込みください。個別相談希望のかたは、氏名と希望時間もお知らせください。市ホームページ(広報ID番号1026087)にある入力フォームからも申し込みできます。

Eメール ro-ppoc@city.

akta.akita.jp

## 千秋公園 朝観光!



秋田市観光案内人のガイドを聴きながら、朝のさわやかな時間帯、千秋公園を散策してみませんか。参加無料。定員各20人。

**実施日** 8月28日(土)・29日(日)、9月4日(土)・5日(日)

**時間** ①午前6時～7時30分 ②午前7時30分～9時

**集合場所** エリアなかいち与次郎像前

**観光ルート** お堀→表門→八幡秋田神社・与次郎稲荷神社

↓御出し書院跡↓御隅櫓↓佐竹義堯公銅像↓胡月池↓ポケットパーク

★ご希望のかたは、左のコードを読み込んで、

ホームページにアクセスしてお申し込みください。

詳しくは、

秋田商工会議所へお問い合わせください。

☎(800)0670





# 広報クイズ No.348



広報クイズは、毎月第3金曜日発行号に掲載しています。正解したかたの中から抽選で10人に図書カード1,000円分を差し上げます。

広報あきたや市政テレビ番組の感想などを添えて、ご応募ください。

**Q1** きららとしよかんの看板に描かれているかわいらしい動物は？

**Q2** 住民票の様式が「世帯●●式」と「個人票式」に。●に入る字は？

\*答えは広報あきた8月6日号・20日号の記事中から探してね♪

### 応募方法（応募は1人1件です）

はがき、FAX、Eメールに、「広報クイズ」と明記し、答えと住所、氏名（ふりがな）、年齢、電話番号を書いて、8月30日(月)(必着)まで、〒010-8560 秋田市役所広報広聴課 FAX(888)5472

Eメール ro-plpb@city.akita.akita.jp

\*採用された際、氏名の記載を希望しないかたは、ペンネームも忘れずにお書き添えください。

### 7月16日号の当選者(敬称略)

前回のクイズの答え

Q1=レスリング Q2=188

**当選者**▶かもしか5号(山王)、T2(御所野)、でかち(御野場)、花火キラキラ(新屋)、ふーちゃん(牛島)、三浦 稔(下新城)、みつきー(桜ガ丘)、よっちゃん(広面)、りょー(川元)、わん吉(広面)

\*応募件数154件のうち、正解は149件。



担当から

進むデジタル化。子どもの頃に想像した未来が、少しずつ現実になり便利になったなとは思いますが、たまに使いこなすことを急かされている気持ちになることもあります。

昔の10年とこれからの10年。確実にモノの進化の速さが違います。抗おうにもデジタルの波は加速していくはず。その波にうまくのるために、準備運動だけはしっかりしておきたいものです(のぶ)

## ちよつと一息 読者の伝言板



●消費者トラブル、自分も他人事ではないと感じています。特にインターネットでの商品購入時は、スマホでの操作だけで簡単に引き取りが成立してしまうので事前によく内容を確認しようと思います  
(こよん 23歳・柳田)

●新型コロナの状況に恐れながらも、長期化し気が緩んでしまいがい、アルコール消費は、これからも続けて行こうと思います(オレンジジュース 48歳・川尻)

●健康ワンポイントの記事を読んで…暑くなつてくると冷たいお酒を飲みたくありません。つい揚げ物やお菓子をおつまみにしてしまうので気をつけたいですね。秋田の枝豆をおつまみにおいしいお酒を飲みたいと思います  
(m i f f y 91 45歳・八橋)

●新型コロナの影響で、飲食店などが苦境に立たされていきますので、プレミアム付商品券などで微力ながら応援したいと思っています  
(たていす 42歳・中通)

●クーポン券が届きました。49歳以下の人はまだ予約が取れませんが、ひとまず届いたことにほつとっています  
(伏伸の滝 28歳・八橋)

## 秋田市 公式Instagram展 #findakitacity2021

市役所1階市民ホールで 8月30日(月)まで開催中

公式インスタグラムはこちらのコードを読み込んでアクセスしてね!

広報広聴課 ☎(888)5471





▶子育て交流ひろばの場所…中央＝市役所2階、東部・南部・雄和＝各市民SC1階、西部・北部・河辺＝各市民SC2階  
▶子ども未来センター＝アルヴェ5階 ▶子ども広場およびフォンテ文庫＝フォンテAKITA6階



# 親子で遊ぼう！

「※」印＝各市民SC内の施設が会場です。申込時にご確認ください  
申＝要申込の催しで、申込開始日です



会場	催し(お子さんの対象)	内容 / 定員	日時
子ども未来センター ☎(887)5340	よちよち広場 (7か月～1歳6か月)※	中止になりました	
中央子育て交流ひろば ☎(888)5652	ころころマカロンのおへや (0～1歳11か月)※	にわとりさんの軍手人形と ダンス♪/先着5組	9/ 9(木)10:30～10:50 申 8/31(火) 9:00～
西部子育て交流ひろば☎(826)9007	わくわくシアター-む(就学前)※	大型絵本「おべんとうバス」/先着8組	9/ 9(木)10:30～10:45 申 9/3(金) 9:00～
北部子育て交流ひろば ☎(893)5985	はかってみようday(就学前)	身体測定	8/25(水)10:30～11:00
	おうた・おはなしタイム(就学前)	手遊びやうたなど/当日先着15組	8/31(火)10:30～10:45
	つくってポン!!(就学前)	牛乳パックで工作/当日先着10組	9/ 1(水)10:30～10:50
河辺子育て交流ひろば ☎(882)5146	おはなしはっぴいタイム(就学前)	季節のうたや手遊びなど/当日先着10組	8/26(木)10:30～10:40
	はっぴいーむ(就学前)	「はっぴいサマー」で楽しもう/当日先着10組	8/31(火)10:30～10:50
雄和子育て交流ひろば ☎(886)5530	親子あそびぐーちょぎばあ (就学前)	人形劇とお誕生会。乳幼児の食事の進 め方に関する健康講座も/先着5組	9/ 7(火)10:30～11:20 申 8/23(月) 9:00～
	英語であそぼう(就学前)※	講師がアドバイス!/先着10組	9/10(金)10:30～11:30
フォンテ文庫☎(893)6167	親子で英語(0歳～小2)	中止になりました	

**受診期間**▶2歳になった日から2歳6か月になる月の末日まで(なるべく2歳2か月までに受けてください)

**持ち物**▶2歳児歯科健診受診券

### ◆歯の質を強くするフッ化物塗布

1～5歳のお子さんに、歯科医院で無料で1回フッ化物を塗ってもらえる塗布受診券を交付しています。お子さんが対象となるかたで、塗布受診券をお持ちでない場合はご連絡ください。

**受けられる期間**▶1・3・4・5歳児はそれぞれの誕生日から6か月になる月の末日まで。2歳児は2歳児歯科健診とあわせて受診してください

**問**▶子ども健康課☎(883)1174

### すくすく電話相談室

「落ち着きがない」「集団行動が苦手」などでお子さんへの関わり方で悩んでいるかたの相談に、臨床心理士が応じます。

**対象**▶3歳児健診を終えた就学前のお子さんの保護者 **日時**▶9月2日

(木)13:30～16:30(1人1時間程度)

**先着**▶3人

**申込**▶子ども健康課☎(883)1174

### ♪地域で育児♪

太字の( )内はお子さんの対象です。問い合わせ先の◎は、各地区の主任児童委員さんの印です。

#### ★とんとんクラブ(就学前)

8月30日(月)10:00～11:30、下北手児童センターで。水遊び♪

**問**▶◎伊藤さん☎090-6683-1727

#### ★ほっと広場(0～5歳)

8月30日(月)、9月13日(月)・27日(月)、10:00～11:30、広面児童館で。保険料1家族各50円。

**問**▶代表の堀江さん☎(837)0584

#### ★チャイルド中通(就園前)

8月31日(火)、9月7日(火)・14日(火)・21日(火)・28日(火)、10:00～11:30、中通児童館で。

**問**▶◎新堀さん☎090-2973-3751

★しゃぼんだま広場(就学前) 9月3

日(金)10:00～11:30、四ツ小屋児童センターで。

**問**▶◎伊藤さん☎090-9742-6340

#### ★このゆびとまれ!(就園前)

9月7日(火)・21日(火)、10:00～12:00、明德児童センターで。

**問**▶◎田中さん☎080-8218-0929

#### ★あおぞらキッズ(就学前)

9月10日(金)10:00～11:30、外旭川児童センターで。

**申込**▶◎斉藤さん☎(868)5301

### 園開放へおいでよ!

太字の( )内はお子さんの対象と園の所在地です。開催の有無など、詳しくは各園へお問い合わせください。

★秋田大学教育文化学部附属幼稚園(就学前・保戸野) 8月28日(土)10:00～11:00。 **問**▶☎(862)2343

★勝平保育園(就学前・新屋)

中止になりました

**問**▶☎(823)4520

\*スペースの都合などにより、「育児コーナー」に掲載依頼があったすべてを掲載できない場合があります。ご了承ください。

## 保育士、看護師、 歯科衛生士などの 奨学金返還を 助成します



新たに、市内の対象施設に就職された次のかたの奨学金返還の一部を助成します。

**対象** 平成30年4月1日以降に就職した保育士・保育教諭・看護師・准看護師および令和2年4月1日以降に就職した歯科衛生士

**実施期間** 保育士・保育教諭・看護師・准看護師＝平成30年度～令和4年度  
歯科衛生士＝令和2年度～6年度

**助成額** 年額上限20万円  
(5年で最大100万円)

### 申し込み

市ホームページから申請書類をダウンロードし、必要事項を記入して、必要書類を添付の上、担当窓口にお持ちいただくか郵送してください

### 担当窓口と郵送の宛先

**保育士・保育教諭のかた**  
＝子ども育成課(市役所2階)  
〒010-8560  
山王一丁目1-1  
秋田市役所子ども育成課  
☎(888)5692  
◆広報ID番号 1012561

**看護師・准看護師・  
歯科衛生士のかた**  
＝保健総務課(市保健所1階)  
〒010-0976  
八橋南一丁目8-3  
秋田市保健所保健総務課  
☎(883)1170  
◆広報ID番号 1012126

## 笑顔がいいね 育児 コーナー!

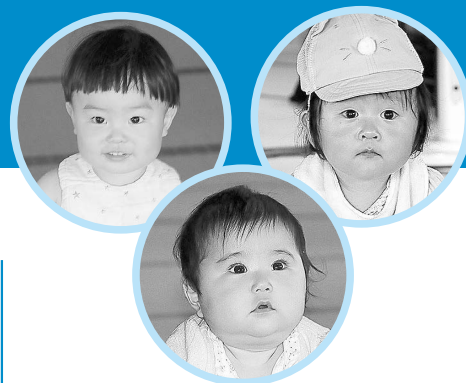

▶料金の記載がないものは無料  
▶申込方法がないものは直接会場へ  
▶文中「SC」はサービスセンターの略

\*12・13月の催しは、新型コロナウイルスの影響により中止・変更になる場合があります。  
\*会場では、マスクを着用するなど、感染予防対策にご協力をお願いします。

### 産後のママのエクササイズ

骨盤中心のエクササイズ!

**対象**▶生後3～6か月のお子さんと母親 **日時**▶9月2日(木)10:00～11:00 **会場**▶西部市民SC2階和室 **先着**▶8組  
**申込**▶8月26日(木)9:00から西部子育て交流ひろば☎(826)9007

### ママのリフレッシュタイム

姿勢美人体操!

**対象**▶就学前のおさんの保護者 **日時**▶9月9日(木)10:30～11:30 **会場**▶河辺市民SC3階和室1・2 **定員**▶6人  
**申込**▶9月3日(金)10:00から河辺子育て交流ひろば☎(882)5146

### 離乳食教室

離乳食の進め方や個別相談など。「中期」「後期」は歯のお手入れ方法も学びます。( )内はおさんの対象。

①初期(生後4～5か月頃のお子さん) **日時**▶9月6日(月)10:00～11:30  
②中期(生後6～7か月頃のお子さん) **日時**▶9月13日(月)10:00～11:30  
③後期(生後8～11か月頃のお子さん) **日時**▶9月21日(火)10:00～11:30  
①②③共通…**会場**▶市保健所(八橋) **先着**▶各16組 **申込**▶8月25日(水)8:30から子ども健康課  
☎(883)1174・1175

### おいしい給食つくっちゃお!

栄養バランスのとれた保育所給食の人気メニューづくり! 試食も!  
**対象**▶お家で2～3歳11か月までのおさんを子育てしている保護者(おさんは保育士と遊びながら待ち

ます) **日時**▶9月16日(木)10:00～12:00 **会場**▶中央市民SC調理室・和室(市役所3階) **先着**▶4組  
**申込**▶8月26日(木)10:00から寺内保育所☎(863)6253

### 保育所開放で遊ぼう!

0～5歳のおさんが対象です。時間は9:45～11:00。詳しくは、各保育所(「▶」の後の電話番号)へお問い合わせください。

9月8日(水)▶河辺☎(882)3056  
9月15日(水)▶新波☎(887)2014  
9月22日(水)▶川添☎(886)2139  
9月22日(水)▶寺内☎(863)6253  
9月28日(火)▶雄和中央☎(886)2595  
9月28日(火)▶岩見三内☎(883)2555

### 2人でTry! パパ・ママれっすん

赤ちゃんのお風呂の入れ方のデモンストレーション、助産師の話など。

**対象**▶開催日に妊娠16～35週の妊婦さんとパートナー **日時**▶10月9日(土)、9:30～11:00  
と13:30～15:00  
**会場**▶市保健所(八橋)  
**定員(抽選)**▶各18組  
**申込**▶8月20日(金)から9月21日(火)までに、上記のコードを読み込み、ホームページからお申し込みください  
**問**▶子ども健康課☎(883)1175



### 歯ッピーマウス

仕上げみがきの個別指導など。

**対象**▶1～3歳のお子さん  
**日時**▶8月30日(月)10:00～11:30  
**会場**▶市保健所(八橋) **先着**▶6組  
**申込**▶子ども健康課☎(883)1174

### お子さんの歯大切に

◆2歳児歯科健診

協力歯科医療機関で受診してください。医療機関は、市ホームページでご確認ください。広報ID番号 1011810

■14・15の催しは、新型コロナウイルスの影響により、中止または変更になる場合があります。また会場内ではマスクを着用するなど感染予防にご協力ください。



地域のスポーツ・レクリエーション大会に参加して  
みんなでさわやかな汗を流しましょう!!



■表中「G」は「グラウンド」の意味です

■開催など、今後の状況により変更となる場合がありますので、詳しくは各地区の体育協会または秋田市体育協会へお問い合わせください。☎(896)5331

地区名	大会・競技名(開始時間)/会場	傘の対応	地区名	大会・競技名(開始時間)/会場	傘の対応
9/4(土)開催			9/12(日)開催		
戸島	Gゴルフ大会(9:00~)/スポパークかわべ	雨天決行	四ツ小屋	Gゴルフ大会(8:30~)/旧四ツ小屋小学校跡地	雨天決行
保戸野	運動会(8:30~)/保戸野小学校	9/5(日)	飯島南	Gゴルフ大会(9:00~)/飯島南小学校	9/19(日)
9/5(日)開催			牛島	体育祭(12:30~)/スポパークかわべ	小雨決行
雄和	Gゴルフ大会(8:30~)/雄和サイクリングターミナル	9/12(日)	桜小	ウォーキング(6:00~)/桜小学校~一つ森公園	9/18(土)
9/11(土)開催			上新城	運動会(9:00~)/上新城小学校	小雨決行
下浜	Gゴルフ大会(9:00~)/桂根Gゴルフ場 *9/12(日)に鳥海山登山(7:00~)とゴルフ大会(8:00~、ノースハンプトンゴルフ倶楽部で)を開催。	各日の 1週間後	明德	史跡めぐりウオーク(8:30~)/地区内史跡など	9/19(日)
			土崎小	Gゴルフ大会、ソフトボール大会(8:45~)/土崎市民G	9/19(日)
			岩見三内	Gゴルフ大会(9:00~)/スポパークかわべ	9/19(日)(小雨決行)
旭南茨島	歩こう会(6:00~)/旭南小学校~千秋公園	雨天決行	大住	歩こう会/大住学区内、Gゴルフ大会(太平山Gゴルフ場)、ソフトボール/大住小学校(いずれも8:00~)	小雨決行
中通	運動会(8:20~)/中通小学校	体育館			
9/12(日)開催			9/18(土)開催		
八田・櫛田	運動会(9:00~)/旧八田小学校	体育館	旭北	スポーツフェスティバル(9:00~)/旭北小学校	9/22(水)
土崎南小	スポーツ交流会(8:30~)/土崎南小学校ほか	9/19(日)	9/19(日)開催		
高清水	スポーツ大会(9:00~)/高清水小学校・高清水公園	小雨決行	東	歩こう会 史跡めぐり(9:00~)/一つ森公園	小雨決行
広面	運動会(8:30~)/広面小学校	アリーナ	10/17(日)開催		
豊岩	Gゴルフ大会(8:00~)/豊岩小・中学校	小雨決行	上北手	Gゴルフ大会(8:30~)/太平山Gゴルフ場	小雨決行
築山	運動会(9:00~)/築山小学校	体育館	太平	Gゴルフ大会(9:00~)/太平山Gゴルフ場	雨天決行
寺内小	ファミリンピック(9:00~)/寺内小学校	中止	金足西	フロアカーリング大会(9:00~)/金足地区コミセン	——
八橋	フロアカーリング大会(9:00~)/八橋小学校	——	10月下旬		
港北	ウォーキング大会(9:00~)/土崎周辺	9/19(日)(小雨決行)	下北手	Gゴルフ大会(9:00~)/太平山Gゴルフ場	小雨決行
旭川	Gゴルフ大会(9:30~)/太平山Gゴルフ場	小雨決行	11月上旬		
金足東	Gゴルフ大会(9:00~)/旧金足東小学校	10/10(日)	浜田	Gゴルフ大会(9:00~)/大森山グリーン広場	小雨決行
御所野	清掃ウオーク&マラソン大会(9:00~)/御所野総合公園	小雨決行	中止の地区…下新城、仁井田 未定の地区…新屋、勝平、川尻、山谷、外旭川 *詳しくはお問い合わせください。		
泉	運動会(9:00~)/泉小学校	体育館			
河辺小	運動会(9:00~)/河辺小学校	体育館			
飯島	運動会(9:00~)/飯島小学校	雨天中止			

秋田市

## 絆のフォトコンテスト

地域や家族の絆、人と人とのつながりの大切さを感じる写真を募集します。入賞者には、クオカード5千円分などをプレゼントするほか、10月に作品の展示も行います。詳しくは、市ホームページをご覧ください。

広報ID番号 1030649

【テーマ】絆を感じる瞬間

【対象】秋田市在住のアマチュアのかた

応募方法

応募は1人1作品です。Eメールで、件名を「絆のフォトコンテスト応募」として、応募写真(縦横比4:3か3:4でおおむね4MB以内)、写真タイトル、住所、氏名、年齢、電話番号を、8月20日(金)から9月17日(金)までにお知らせください。Eメール kizuna@city.akita.akita.jp

問い合わせ▶生活総務課絆づくり担当☎(888)5650



# まんたらめ ちびっこ ハイキング

～秋のまんたらめで  
自然とのふれあい～

**日時** 10月10日(日)  
9:55～15:20

**会場** 太平山自然学習センター  
とその周辺

(秋田駅東口発着のバス送迎あり)

**対象**▶小学1・2年生

**内容**▶花公園ハイキング

妙見山登山

秋のしおり作り

**参加費**▶1,000円

**定員(抽選)**▶24人

申し込み

往復はがき(1人1通)の往信面に、催し名、住所、氏名、年齢、性別、学校名・学年、電話・FAX番号を、返信面に住所、氏名を書いて、9月14日(火)(必着)までに、下記宛先へお送りください。

〒010-0824

仁別字マンタラメ227-1

太平山自然学習センター

問い合わせ▶☎(827)2171

# 園芸振興センター 開放DAY

入場  
無料

**日時** 9月11日(土)

① 9:00～10:00

② 10:30～11:30

③ 12:00～13:00

先着  
各回  
100人



**申し込みが必要です!**

8月30日(月)から電話(平日9:00～17:00)で、代表者氏名、参加人数、電話番号、希望時間を、園芸振興センターへお知らせください。☎(838)0278

●野菜や花を生  
産しているパ  
イプハウスの  
見学



●ねぎ皮むき体験

●えだまめもぎとり体験

●加工機器の

デモンストレーション

●研修生などが生産した  
農産物の販売

購入にはマイバッグをお持ちください

●新規就農の相談 など



## 加工研修室に行ってみよう! 参加無料

**日時** 9月3日(金)・7日(火)・16日(木)

①10:00～12:00 ②13:30～15:30

**会場** 園芸振興センター  
加工研修室

加工研修室の見学と、もち米粉を使ったゆべし作り。定員(抽選)各回4人。申し込みは、8月23日(月)10:00から26日(木)17:00までに産業企画課へ。☎(888)5725

資料特別展示

## 渋沢栄一と秋田

～秋田銀行所蔵資料を中心に～

**会期** 9月26日(日)まで開催中!  
9:30～16:30

**会場** 赤れんが郷土館☎(864)6851

**観覧料** 210円(高校生以下無料)

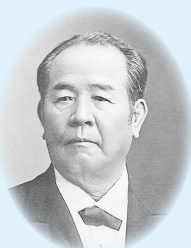

渋沢栄一

日本資本主義の礎を築いたとされる渋沢栄一(1840-1931年)は、第一国立銀行(現みずほ銀行)設立者でもあり、旧秋田銀行設立時の相談役でもありました。本展では、秋田銀行所有の渋沢関連の資料を中心に展示し、秋田とのつながりや現在の赤れんが館が旧秋田銀行本店として完成した様子を紹介しています。ぜひお越しください。

**ギャラリートーク** 「渋沢栄一と秋田銀行」と題し、秋田銀行の武田 大さんが解説します。定員(抽選)20人

**日時**▶9月11日(土)・22日(水)、11:00～11:45 **申込**▶往復はがき(1人1通)に、希望日、住所、氏名、年齢、電話番号を書いて、8月30日(月)(必着)までに、〒010-0921 大町三丁目3-21 赤れんが郷土館



16・17頁に掲載した内容は、新型コロナウイルスの影響により、中止・変更になる場合がありますので、実施の有無は、事前に主催者にご確認ください。また、会場ではマスクを着用するなど、感染予防にご協力願います

■文中「SC」はサービスセンターの略。

## 案内

### リサイクルプラザの作業訓練生募集



秋田市リサイクルプラザ(河辺豊成)では、知的障がいのあるかたを対象に、

来年4月から空きびんの選別作業などに従事する作業訓練生(パートタイマー)を募集します。従事期間は3年間。

**対象▶**以下の①～④のすべてを満たすかた

- ①療育手帳があるかたまたは知的障がいの判定を受けたかた
- ②在宅または特別支援学校などを来年3月31日までに卒業見込みのかた
- ③自立した日常生活、空きびん選別などの作業、バスによる自主通勤ができるかた
- ④過去に秋田市リサイクルプラザに在籍したことがないかた

**申込▶**秋田市総合振興公社(河辺豊

成)で配布している募集要項で、9月6日(月)から13日(月)までにお申し込みください。要項は同公社ホームページからもダウンロードできます。

<https://www.akita-sousin.or.jp>

**問▶**秋田市総合振興公社

☎(829)4900

### 危険物取扱者試験

**日時▶**10月10日(日)10:00～

**会場▶**県社会福祉会館(旭北)

**試験手数料▶**甲種=6,600円、乙種=4,600円、丙種=3,700円

**申込▶**消防本部、各消防署、消防試験研究センター秋田県支部(中通)にある受験願書に必要事項を記入の上、9月6日(月)までに同支部へ。☎(836)5673

### みんなの掲示板②

◆秋田県国民健康保険団体連合会(山王)職員採用試験

募集は大卒程度若干名。詳しくはホームページをご覧ください。

<http://www.akita-kokuhoren.or.jp/>

**願書受付▶**9月10日(金)(必着)まで

一次試験▶10月17日(日)

**問▶**同連合会総務課☎(862)6864

◆**個人事業税(1期)の納期限は8月31日(火)です** 最寄りの金融機関などで納付をお願いします。また、9月末までに申し込みをされると令和3年度2期分から口座振替ができます。詳しくはお問い合わせください。**問▶**県総合県税事務所収納管理課☎(860)3331

◆**「わたしたちの多文化共生」作文コンクール** 外国人も日本人も、みんなが安心して暮らせる社会をつくるにはどうすればいいのか、みなさんの考えや体験したことなどを書いた作文を募集します。上位入賞の副賞は図書カード。詳しくはホームページをご覧ください。<http://www.aiahome.or.jp>

**対象▶**小学生から高校生まで。または同じ年代のかた

**応募期限▶**9月27日(月) **問▶**秋田県国際交流協会☎(893)5499

◆**ギャンブル依存症家族の会・当事者の会** 一人で悩まずみんなで話しましょう。別々の会議室で。詳しくはホームページをご覧ください

無料相談は、新型コロナウイルス感染予防対策のため、当面の間、電話での相談となります



市民相談センターの無料相談

要予約  
定員各6人

予約不要  
定員各6人

相談の種類と相談内容	相談日時	申し込み
法律…金銭・契約・離婚・損害賠償など	9/2(木)・9(木)・16(木)・22(水) 9:00～12:00 (2日は13:30～16:30も)	8/24(火)8:30から 市民相談センターへ電話で ご予約ください。 ☎(888)5646  *「要予約」の相談利用は、同一年度内に1人各1回までです。
行政書士…許認可申請・行政手続き全般	9/3(金) 13:00～16:00	
年金・社保…年金・労働相談など	9/10(金) 13:00～16:00	
公証人…公正証書(遺言など)	9/21(火) 9:00～12:00	
司法書士…登記・相続・成年後見制度など	9/14(火)・28(火) 13:00～16:00	
税務…贈与税・相続税など	9/21(火) 13:00～16:00	
行政…行政全般への苦情、要望	9/8(水) 13:00～16:00	市民相談センターへ電話。 先着順(15:30で受付終了)
人権・困りごと…いじめ・虐待など	9/9(木) 13:00～16:00	



9日(木)18:30~20:30、11日(土)14:00~16:00

#### ◆エクセル簡単会計集計講座

活動計算書・貸借対照表などについて学びます。日時▶9月16日(木)18:30~20:30、18日(土)14:00~16:00

### 甲種防火管理新規講習

対象▶甲種防火管理資格を取得し、事業所でその業務を行おうとするかた

日時▶①10月7日(木)・8日(金)、10:00~17:00(8日は16:00まで)、②11月11日(木)・12日(金)、10:00~17:00(12日は16:00まで) 会場▶文化会館

受講料▶6,000円(振込手数料別)

定員▶各150人

申込▶①は8月30日(月)から9月17日(金)まで、②は10月4日(月)から22日(金)まで、受講申込書を消防本部予防課(消防庁舎4階)へ。詳しくはお問い合わせください。☎(823)4247

## 催し

### カルチャカイ「あそぶ」~しゃぼん玉~

カルチャカイ「あそぶ」は、誰かのアイデアなどから生まれた「やってみよう」でゆる〜く遊ぶプログラム。今回はしゃぼん玉で遊ばしましょう!

日時▶8月22日(日)10:00~16:00(しゃぼん玉液が無くなり次第終了)。雨天時は29日(日)に延期 会場▶問▶文化創造館☎(893)5656

### 市民スポーツ祭「ターゲット・バードゴルフ」

日時▶8月31日(火)9:00~

会場▶大森山グリーン広場

参加費▶1,000円 申込▶8月25日(水)まで秋田市ターゲット・バードゴルフ協会の森川さん

☎090-6525-1196

## ザ・ブーン開業30周年記念

### 8月29日(日)は入館料無料に!



開業30周年を記念して、8月29日(日)は入館料無料! また、当日の利用者を対象とした記念感謝抽選会(後日実施)や食堂での記念メニューなども予定しています。ぜひみなさんでお越しください!

問い合わせ▶クアドーム ザ・ブーン☎(827)2301

\*当日は、フロントでの受付手続きをお願いします。



## 弥生時代にタイムスリップ 古代布づくりに挑戦!

昔の人が使っていた道具を再現して布をつくりま

日時 9月4日(土)10:00~12:00

会場 弥生っこ村(御所野)

対象と定員 小学生(保護者同伴)、先着5組

申し込み

8月23日(月)8:30から  
文化振興課

☎(888)5607

## 科学つめあわせ便 電気の科学

日時 9月4日(土)10:00~11:30  
13:00~14:30

会場 自然科学学習館(アルヴェ4階)

参加無料

対象は小学生以上(小3以下は保護者同伴)。電気の性質や磁力との関係を学ぼう! 定員(抽選)各10人。申し込みは、8月24日(火)から29日(日)までに自然科学学習館へ。☎(887)5330(9:00~17:00)

### みんなの掲示板①

#### ◆アルヴェ落語会

三遊亭兼好独演会。乳幼児の同伴は不可。

日時▶9月4日(土)18:30~

### 中止になりました

問▶秋田特選落語会

☎090-3469-0199

#### ◆第25回ぶりこテニス大会

種目▶女子ダブルスC級ビギナークラス 開催日▶9月16日(木)

会場▶県立中央公園テニスコート

参加費▶1組3,600円

申込▶8月26日(木)まで日本女子テニス連盟秋田県支部の三森さん

☎090-5353-3185

#### ◆自立支援セミナー

「Let's eスポーツ」

障がいのあるかたとそのご家族が対象です。今話題の、インターネットを通じた対戦型のゲーム「eスポーツ」の体験会です。ぜひご参加ください!

日時▶9月23日(木)13:30~16:00

会場▶秋田県eスポーツ連合トレーニングセンター(中通) 先着▶10人

申込▶8月21日(土)から障がい者生活支援センターほくと

☎(873)7804・FAX(853)4977

18・19頁に掲載した内容は、新型コロナウイルスの影響により、中止・変更になる場合がありますので、実施の有無は、事前に主催者にご確認ください。また、会場ではマスクを着用するなど、感染予防にご協力願います

■文中「SC」はサービスセンターの略。

## 講座

### さとびあで体験しよう！

会場は、上新城の農山村地域活性化センターさとびあ。申し込みは、8月25日(水)18:00までさとびあへ。☎(893)3412

#### ①リンゴの葉摘み体験とスイーツ

づくり リンゴ畑で葉摘みを体験した後、さとびあでスイーツをつくりま



す。日時▶8月29日(日)10:00～12:30 参加費▶1,000円

定員(抽選)▶15人

#### ②古代の道具(勾玉)づくり体験

日時▶9月4日(土)10:00～12:00

参加費▶300円 定員(抽選)▶12人

#### ③魚醤・肉醤を学んで料理をつくらう

日時▶9月11日(土)10:00～13:00

参加費▶1,200円

定員(抽選)▶15人

### 陶芸体験教室

初心者向け。大きめの皿に絵付けします。1回目は土をこねて成形、2回目は絵付け・釉薬がけ。

対象▶18歳以上のかた

日時▶9月3日(金)・21日(火)、

9:30～12:00 会場▶不銜窯工房

(河辺)。集合は河辺市民SC

材料費▶1,500円 先着▶10人

申込▶8月23日(月)9:00から河辺市民SC☎(882)5171

### マールアート・秋を楽しむト音記号

ビー玉とワイヤーで、音符のト音

記号をイメージした飾りを作ります。対象▶19歳以上のかた 日時▶9月17日(金)、13:30～15:30と18:00～20:00

会場▶サンライフ秋田

参加費▶2,000円 定員▶各15人

申込▶8月21日(土)10:00からサンライフへ。☎(863)1391

### テルサの料理教室

時間は10:00～13:00(⑤は13:30まで)。会場は秋田テルサ。受講料は2,000円(⑤は1,500円)。定員各16人(②は12人)。申し込みは、8月24日(火)10:00からテルサへ。☎(826)1800

#### ①手軽につくる肉だけ酢豚、キュウリの辛子漬けほか

実施日▶9月4日(土)

#### ②ベグルサンド・グラハムスコーン 実施日▶9月9日(木)

#### ③オレンジと紅茶のパウンドケーキ 実施日▶9月14日(火)

#### ④とれたて新米で飾り巻き寿司

実施日▶9月15日(水)

#### ⑤男子厨房に入る・ラフテーのせ 沖縄そば 麺からつくりま

実施日▶9月19日(日)

#### ⑥中華風ビーフシチューほか

実施日▶9月25日(土)

### 市場発 魚と野菜のアレンジ料理教室

新鮮な魚介類と野菜で簡単調理！

対象▶18歳以上のかた(お子さん連れは不可)

日時▶9月25日(土)10:00～13:00

会場▶卸売市場(外旭川) 参加費▶

1,500円 定員(抽選)▶9人

申込▶はがきに、講座名、住所、

氏名、年齢、電話番号を書いて、8月27日(金)(必着)まで、〒010-0802 外旭川字待合28

あきた市場マネジメント ☎(869)5294

### 佐竹史料館学習講座

講師は秋田大学教育文化学部の渡辺英夫教授。テーマは「江戸時代の武士と町方の生活」。日時▶9月1日(水)・8日(水)、13:30～15:30 会場▶きららとしよかん

明德館 テキスト代▶520円

先着▶20人

申込▶8月23日(月)9:00から佐竹史料館☎(832)7892

### 青少年教室「ボールペン字講座」

39歳までのかたを優先します。ボールペンで、あいさつ文や名前をバランスよく美しく書く練習をします。

日時▶9月9日(木)・16日(木)、19:00～20:30 会場▶県生涯学習センター(山王)

先着▶9人

申込▶8月23日(月)12:00から生涯学習室☎(888)5810

### 会計勉強会

NPO、市民活動団体の会計について学びます。対象は市民活動を行っている、またはテーマに関心があるかた。会場は市民交流サロン(アルヴェ3階)。先着各回10人。申し込みは市民交流サロンへ。☎(887)5312

#### ◆決算編

決算書作成の段取りや作成方法のポイントを学びます。日時▶9月

表紙のはなし

時間は午後4時すぎ、遠くに響くカミナリの音を聞きながら撮影した虹。雨雲が流れて行くにつれ、次第にうっすらと「ダブルレインボー」に。「たしか幸運の兆しと呼ばれていたような」と思いながら、レンズの雨粒をふきつつ夢中でシャッターを押していました。



千秋美術館企画展

# 絵になる自然

～生きとし生けるものへの賛歌～

前期：9月25日(土)▶10月14日(木)

後期：10月16日(土)▶11月7日(日)

\*展示替えのため10月15日(金)は観覧できません。

観覧料

一般1,000円(800円)

大学生800円(640円)

高校生以下無料

( )内は前売り、20人以上の団体割引、

障がい者割引、県立美術館との相互割引料金

前売券  
販売所

千秋美術館/caoca広場/さきがけニュースカフェ/  
ローソンチケット(Lコード:21578)

前売券販売中!!

豊かな自然と四季折々の変化に富む風土に生きる私たち日本人は、古来季節の風趣を繊細に感じ取り、時代を越えて画家たちは自然の持つ生命感やエネルギーに魅了され、今日まで多様な表現を展開してきました。

本展では、当館所蔵の秋田蘭画をはじめとした近世から現代まで、39作家55点の個性豊かな花鳥画・風景画を第1章から第3章に分けて紹介します。

問い合わせ▶千秋美術館☎(836)7860



福田豊四郎「山河」1951年 東京国立近代美術館蔵

## ◆第1章 花鳥画の世界

当館所蔵の秋田蘭画と同時代花鳥画との比較を交えた現代までの花鳥画作品

## ◆第2章 山の姿と森に息づくいのち

県内や各地の雄大な山々、そこで暮らす動物たちが描かれた作品に、秋田ゆかりの作家作品を交えて

## ◆第3章 水のある情景

古くから日本人の信仰対象となってきた滝をはじめ、多彩な顔をもつ水の造形

\*新型コロナウイルスの影響により、内容が変更になる場合があります。また、会場での感染予防対策にご協力ください。