



すくすく
育てよ

アサヒママ

ママ
だい
すき
!



8月12日撮影

あきた 広報

4月30日、大森山動物園で22年ぶりにユキヒョウの赤ちゃんが誕生! 青い目、大きな手足、しぐさ... 全部が愛らしい甘えん坊の女の子♪ 元気な母子の公開に向けて準備中です。もう少し待っててね~。

- 2 認知症を知る
- 3 守ろう大切ないのち
- 4 上下水道の広場
- 6 市役所からのお知らせ
- 10 育児/情報チャンネルa

「農家のパーティ」ネットワーク通販サイト

あきたづくし



インターネットで検索を!
<https://akita-zukushi.jp/>

11月17日(木)まで

カテゴリ別
20%OFF
キャンペーン実施中!

全品送料無料





安心して暮らせるまちをめざして

認知症について考えてみませんか

認知症は、早期発見、早期治療につなげることで、症状の進行を穏やかにしたり、家族の負担を減らしたりすることが出来ます。

認知症のかたが住み慣れた場所ですら自分らしく暮らし続けることが出来るように、周りの人が正しい知識を持ち、優しい気持ちで接することが大切です。

市の取り組みについては、市ホームページもご覧ください。

広報ID番号 1004864

認知症についてのご相談は
お近くの地域包括支援センターへ

認知症に関する支援、医療・介護サービスなどの情報提供を行っています。また、関連機関と連携するため、認知症により行方不明になるおそれがあるかたの情報の登録なども行っています。お住まいの地区のセンターがご不明の場合は、長寿福祉課へお問い合わせください。

セリオンを

オレンジ色にライトアップ！

9月30日(金)まで、セリオンを認知症啓発のシンボルカラーであるオレンジ色にライトアップしています。

学ぼう！

認知症サポーター養成講座

& ステップアップ講座

受講無料

定員各25人

認知症を正しく理解し、認知症のかたやその家族を応援する「認知症サポーター」になりませんか。養成講座受講後は認知症サポーターの証である「オレンジリング」を差し上げます。



また、すでに養成講座を受講したかたを対象に、ステップアップ講座も開催します。認知症のかたやその家族のために、何か活動してみたいと思っているかたにおすすめです。申し込みは、9月5日(月)から下記の各地域包括支援センターへどうぞ。

【時間】

① ② 午後2時～3時30分

③ 午後1時30分～3時

④ 午前10時～11時30分

⑤ 養成講座が午前10時～11時30分
ステップアップ講座が

午後2時～3時30分

① 市老人福祉センター(八橋)が会場
養成講座 10月13日(木)
ステップアップ講座 11月24日(木)
申し込み 八橋地域包括

☎(8833)1465

② 明徳地区「コミュニティセンター」が会場
養成講座 9月15日(木)
ステップアップ講座 10月20日(木)
申し込み 東通地域包括

☎(884)1405

③ 西部市民サービスセンターが会場
養成講座 9月15日(木)
ステップアップ講座 9月29日(木)
申し込み 新屋地域包括

☎(888)8761

④ 雄和市民サービスセンターが会場
養成講座 9月30日(金)
ステップアップ講座 10月28日(金)
申し込み 雄和地域包括

☎(881)3511

⑤ 外旭川地区「コミュニティセンター」が会場
養成講座 9月29日(木)
ステップアップ講座 10月31日(月)
申し込み 外旭川地域包括

☎(889)7755

問い合わせ▶長寿福祉課…認知症について☎(888)5668、標語について☎(888)5666

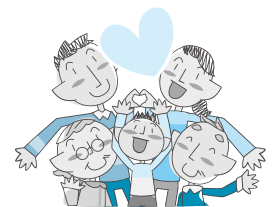

市では、「老人の日」(9月15日)がある9月を「老人保健福祉月間」と定めています。

高齢者を敬うとともに高齢社会に関心と理解を深め、誰もが生きがいを持ち、健康で安心して生活できる明るく豊かな長寿社会をめざしましょう。

老人保健福祉月間の
最優秀賞標語決定！

令和4年度「老人保健福祉月間標語」
最優秀賞

大きい手小さい手
重ねて感じる
あたたかさ

小学生を対象に募集した作品の中から、北嶋千紗さん(大住小5年)の右の標語が最優秀作品に選ばれました。おめでとうございます。
また、次のみなさんが入選されました。表彰式の様子は、広報あきた次号で紹介します。

【優秀作品受賞者】

- 越後谷瑚心さん(下新城小4年)
- 佐々木唯さん(寺内小6年)
- 佐々木 紬さん(飯島小5年)
- 牧野蒼大さん(外旭川小6年)



9月と3月は秋田市自殺対策強化月間

守ろう大切なのち

問い合わせ

健康管理課
☎(883)1180



秋田市の自殺率(人口10万人に対する自殺者数)は、平成18年をピークに減少傾向が続いていますが、いまだ多くのかたが自ら命を絶っている状況にあります。現在、新型コロナウイルスの感染拡大の影響で生活が不安定になり、ストレスや悩みを抱えている人も多いのではないのでしょうか。

自殺は、さまざまな要因が複雑に絡み合い、追い込まれた末の死であり、その多くが防ぐことができる社会的な問題です。さらなる減少につなげるためには、社会全体で取り組んでいく必要があります。



●メンタルヘルスに関するDVDを貸し出しています



毎年、多くの「働く人」が自殺に追い込まれています。心身ともに健康でいきいきと働くことができよう、メンタルヘルスについて学びませんか。健康管理課では、職場のメンタルヘルス対策を解説しているDVDを貸し出しています。ご希望のかたはご連絡ください。

●あなたも誰かの「ゲートキーパー」

「ゲートキーパー」とは、身近な人の自殺の危険を示すサインに気づき、声をかけ、話を聴いて、必要な支援につなげ、見守ることができるとのことです。あなたの大切な人のかけがえのない命を守るために、いつもと様子が違うと感じる人がいたら、まずは声をかけてみることから始めてみましょう。



●ひとりで悩まず相談しましょう

会場はいずれも市保健所(八橋)。ご希望のかたは、健康管理課へお申し込みください。



精神科医による精神保健福祉相談

原則通院していないかたが対象です。ご本人やご家族、関係者などの相談に応じます。定員各日2人。

日時▶毎月第1・第3木曜、午後1時30分～4時

臨床心理士によるこころのケア相談

心の問題を抱えているご本人が、ご自身で問題解決できるようにサポートします。定員各日3人。

日時▶毎週水曜、午後1時15分～5時

保健師などによるこころの相談

電話または来所で相談できます。来所相談は事前にお申し込みください。

日時▶平日午前8時30分～午後5時

9月に実施される相談の窓口など

◆わかさ相談電話 市少年指導センター(アルヴェ5階)では、少年の悩みや心配事についての相談に応じています。

日時▶平日午前9時～正午(月曜は午前10時～)、午後1時～4時

相談電話▶(884)38888

*来所相談にも応じています。

◆KHJ秋田ばっけの会 直接会場へお越しください。対象▶ひきこもりのかたとご家族

日時▶9月10日(土)・17日(土)、午後1時30分～3時30分(17日はひきこもりのかたのみ)

会場▶中央市民SC洋室2・3(市役所3階)

問▶KHJ秋田ばっけの会事務局

☎090-9539-2365

◆傾聴サロン お話をする機会の少ないかたの話しに、親身に耳を傾けます(要予約)。

日時▶9月15日(木)、①午前10時～、②正午～

会場▶中央市民SC洋室2・3(市役所3階)

申込▶傾聴ボランティア秋田・ダンボの会

☎(886)0839

◆死別の苦しみ 悲しみを語る集い「クレマチスの会」大切な人との死別を体験したかたの集い(要予約)。日時▶9月17日(土)午後1時～3時(遺族の個人ケアは午後1時～1時40分)

会場▶県社会福祉会館(旭北)

先着▶6人(個人ケアは1人) 参加費▶300円

申込▶秋田グリーンケア研究会

☎080-55000-8706

*掲載した催しなどは、新型コロナウイルスの影響により、中止・変更になる場合があります。また、会場では感染予防対策にご協力ください。

9月10日は下水道の日

上下水道の広場

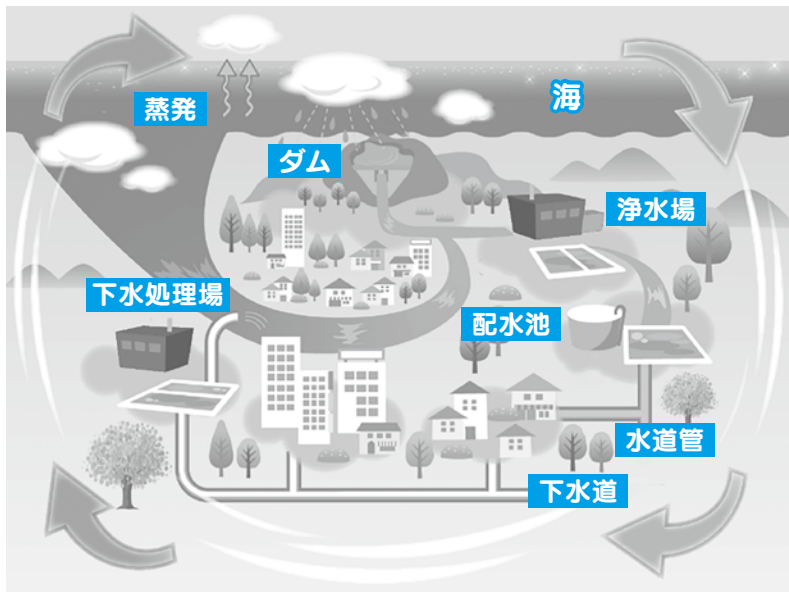

私たちが使う水も、使った水も、循環しています！

私たちの毎日の暮らしに欠かすことのできない水は、自然界をぐるぐると回っています。これを「水循環」といいます。

川などの水を安心して、いつでも飲める水としてみなさんにお届けするのが「水道」の役割で、「下水道」には次の役割があります。

- ◆美しい自然のために：使った水をきれいに川などへ戻します
- ◆快適な生活のために：水洗トイレが使えるなど、清潔で快適な生活環境になります
- ◆清潔で住みよいまちのために：川や道路の側溝がきれいになり、嫌な臭いもなくなります
- ◆安全なまちのために：大雨でも素早く雨水を川まで流し、浸水を防ぎます

■下水道を快適に使うために

- ◆台所では
 - ・残飯などを流すと、詰まりの原因になります。流し台に三角コーナーを置くなどして、流さないようにしてください
 - ・天ぷら油などの油類を流すと、詰まりの原因に！使用済み油は「使い切る」「拭き取る」「吸い取る」などの処理をしてください
 - ・熱湯をそのまま流すと、排水管故障の原因になります。冷ましてから流してください
- ◆トイレでは
 - ・水に溶けにくいティッシュペーパーや紙おむつなどは、排水管が詰まる原因になりますので、流さないでください
- ◆お風呂や洗面所では
 - ・髪の毛や石けんなどの固形物は、排水管の詰まる原因になります。こまめに取り除いてください

問い合わせ▶給排水課 ☎(023)8432

浸水への備えにご活用ください



大雨が降った際に、河川が溢れなくても浸水が想定される区域を示した「内水浸水想定区域図」を作成しました。

現在の対象範囲は仁井田、御野場、大住、牛島地区です。今後、対象範囲を拡大していく予定です。

リーフレットを各市民SC、南部市民SC別館、大住地区コミセン、仁井田地区コミセン、市役所、上下水道局(川尻)で配布しています。詳しくは、市ホームページをご覧ください。

◆広報ID番号 1034477
問い合わせ▶下水道整備課 ☎(064)1455

「水に関するポスター・絵画」、「カンちゃんぬりえ」の作品展示

たくさんのご応募ありがとうございました。作品は9月3日(土)から14日(水)まで、市役所1階市民ホールに展示しています。詳しくは、市ホームページをご覧ください。

◆広報ID番号 1035408
1035449

問い合わせ▶上下水道局総務課

☎(023)8434



昨年の展示の様子

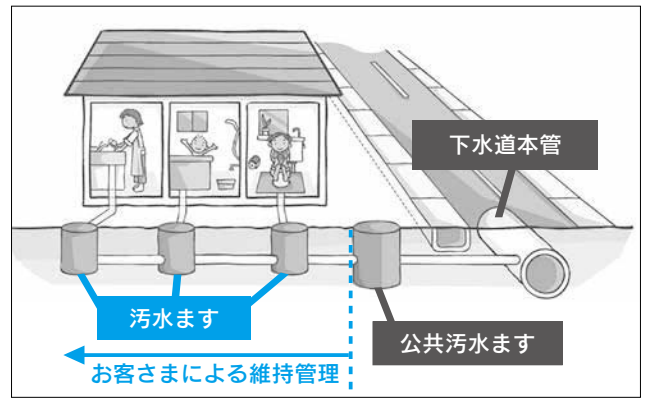

■排水設備の維持管理を

公共汚水ますから宅地の内側にある排水設備は、お客さまが維持管理する範囲です(上図参照)。

宅地内にある汚水ますを開けて、「におい」や「排水の流れが悪くなっていないか」を定期的に確認しましょう。
問い合わせ▶給排水課

☎(0223)8432

■宅地内の漏水点検は定期的に行いましょう。

宅地内で漏水が発生すると、漏水した水量分の水道料金・下水道使用料は、原則、お客さまの負担になります。定期的に漏水点検を行います。

漏水の確認方法

- ①屋内と屋外のすべてのじゃ口を閉める
- ②水道メーターのパイロット(上のイラストの丸部分)の回転を確認する

じゃ口を閉めてもパイロットが回転している場合は、漏水の可能性がります。回転していなくても、「最近、水道料金が増えた」など不安を感じたときは、お問い合わせください。

問い合わせ▶お客様センター

☎(0223)8431

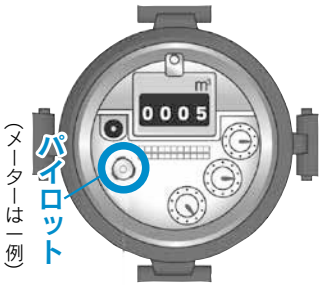

■貯水槽水道の管理は設置者で

マンション、ビルなどの大きな建築物で、水道水をいったん貯水槽(受水槽)などに貯めてからお客さまに給水する施設を貯水槽水道といいます。貯水槽水道の水質や施設の管理は、貯水槽水道の設置者(所有者)自らの責任で行っていただきます。もし、水質(色・にごり)において、味などにお気づきの点がありましたら、設置者にご相談ください。詳しくは、市ホームページをご覧ください。

◆広報ID番号 1008301
問い合わせ▶給排水課☎(0223)8432

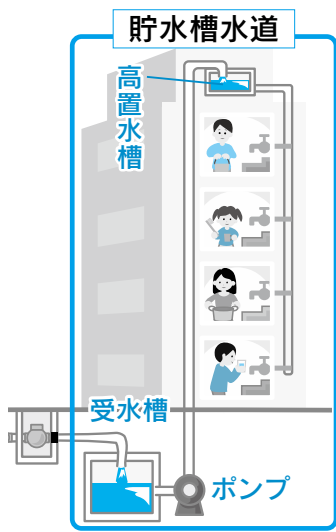

上下水道の広場では、みなさまからのご意見、ご質問などをお待ちしています。

〒100-0945 川尻みよし町14-8

上下水道局総務課経営企画係

☎(023)8434

FAX(024)7414

Eメール ro-wtmm@city.akita.lg.jp

◆広報ID番号 1000106

◆「広報ID番号」は、市ホームページ画面上でのページ検索の際に入力してください

カンちゃん 豆知識 <節水編>

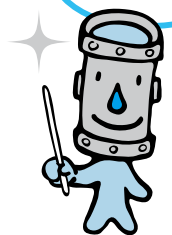

上下水道局
マスコットキャラクター
「カンちゃん」

■台所では

◆食器はつけ置き洗いで

つけ置き洗いには、米のとぎ汁や野菜を洗った水を利用しましょう

◆油污れはふき取ってから

不要になった衣類やタオル、新聞紙などを小さく切っておいて、油污れなどをふき取ってから洗いましょう。水も洗剤も少なく済みます

◆まな板の使用は野菜から

先に野菜を切り、肉や魚は後から切ると、まな板を洗う回数を減らすことができます。肉や魚は牛乳パックなどを敷いて切ると、まな板の汚れが落としやすくなります

■お風呂では

◆シャワーはこまめに開閉を

使用時間を短くしましょう。シャワーは1分間に12リットルの水が出ます。お風呂の残り湯は、災害時には消火用水、断水時にはトイレの流し水などに大活躍です

*今号に掲載予定だった市長コラムは都合により休載します。

市役所からのお知らせ

●文中の「SC」はサービスセンターの略

総合環境センターに
自己搬入されたかたの
ごみ処理手数料の一部が
還付される場合があります



ごみ計量設備の不具合により、正確な計量値を示せなかった期間があったことが判明したため、該当するかたに次のとおり、ごみ処理手数料の一部を還付します。

自己搬入時のレシートをご確認いただき、該当するかたは専用フリーダイヤルにご連絡ください。レシートがお手元がない場合は、搬入日時と車両ナンバーをお伝えください。詳しくは、市ホームページをご覧ください。

◆ 広報ID番号 1035549

◆自己搬入還付金専用ダイヤル

☎0120-007190

(9月2日(金)から、平日午前8時30分〜午後5時15分)

還付対象となる搬入期間

5月16日から6月4日まで

支払った処理手数料と還付額

▼支払額234円…還付額117円

▼支払額351円以上…還付額234円

●問い合わせ 総合環境センター

☎(839)4816

◆保守点検のため、
次の市民SCが臨時
休館します



・西部市民SC 9月19日(月)

☎(888)80080

・南部市民SC 9月10日(土)

・南部市民SC別館 9月17日(土)

☎(838)1212

生活援助サービス従事者 研修を実施します

要支援認定者などの自宅に訪問し、掃除や買い物などの生活援助を行う「訪問型サービスA」の従事者を養成します。

全日程受講後、事業所でサービス提供者として従事することができます。なお、事業所への就職相談会を実施しますが、勤務を保証するものではありません。

対象▶18歳以上のかた(訪問介護事業所のヘルパーとして従事可能な資格をもっているかた、要介護・要支援認定者、介護予防・日常生活支援総合事業の事業対象者は対象外)

日時▶①9月30日(金)、10月6日(木)・11日(火)、②10月19日(水)・27日(木)・31日(月)、午前9時20分〜午後5時

会場▶中央市民SC(市役所3階)、10月31日は市役所5階正庁

テキスト代▶1千430円 定員▶各20人
申し込み▶9月5日(月)午前9時から

16日(金)午後5時まで、電話かEメールで、希望の日程、住所、氏名、生年月日をお知らせください。

☎(888)5668

Eメール ro-wfkg@city.akta.lg.jp

●問い合わせ

長寿福祉課 ☎(888)5668

子育て情報ホームページ に掲載する広告を募集

「秋田市子育て情報ホームページ」内に、広告を掲載する事業者を募集します。募集期限は2月10日(金)まで。掲載開始希望月の前月10日までにお申し込みください。広告枠数が埋まった時点で、今年度の募集は終了します。申込方法など詳しくは、市ホームページをご覧ください。

◆ 広報ID番号 1035352

広告掲載期間▶3月31日(金)まで

広告掲載料(消費税込)▶月額5千円以上

●問い合わせ

子ども総務課 ☎(888)5687

千秋公園の桜のオーナー を募集します

千秋公園を桜の名所として次世代に引き継ぐため、桜の木のオーナーを募集します。

この制度は、桜の植栽などの費

用の一部を市に寄付していただき、千秋公園の桜の再生に協力してもらおうものです。なお、桜の維持管理は市で行います。

詳しくは、お問い合わせいただくか、市ホームページをご覧ください。

◆ 広報ID番号 1015551

寄付内容▶寄付金は桜1本につき10万円で募集は日本分(応募多数の場合は抽選)。特典として、植樹した桜にオーナー名、メッセージなどを記した銘板を設置します

応募内容▶個人・団体で桜1本の申し込みとなります。公園課(市役所4階)にある申込書に必要事項を記入し、9月5日(月)から22日(木)(必着)までに提出してください。申込書は、市ホームページからもダウンロードできます

●問い合わせ

公園課 ☎(888)5753



文中の「広報ID番号」を、秋田市ホームページ上の検索画面(右)に入力すると当該ページへ移行します

サイト内検索 よくある質問検索 広報ID検索

「広報ID番号」をここに入力!



市外局番 = ☎018

303,476人(-97)…男▶143,430人(+24) 女▶160,046人(-121)

1年前の人口▶305,900人

7月分…出生▶134人 死亡▶280人 転入▶617人 転出▶568人

世帯数▶138,695(+79)



つくろっ！
マイナンバーカード

マイナンバーカードの申請がまだのかたに、地方公共団体情報システム機構から交付申請書が順次送付されています。マイナポイントの対象となるマイナンバーカードの申請期限は9月末まで。9月後半は、ポイントの対象となるカードの申請期限間際のため、窓口が混雑します。申請はお早めに！

◆申請サポート実施中

無料で写真を撮影し、カードの申請をサポートします。運転免許証、健康保険証など本人確認書類をお持ちください(14歳以下のかたは保護者が同行してください)。カードは後日、市役所1階市民課や市民SCなどの受け取りとなります。

①市民課窓口での申請サポート

…平日の午前8時30分～午後5時15分、第2・第4土曜と翌日曜の午前8時30分～午後4時30分

②イオン土崎港店での申請サポート

…9月3日(土)・4日(日)、午前10時～午後5時

③企業や町内会などへの出張申請サポート

…5人以上の申請希望者がいる場合、職員が訪問し、無料の写真撮

影やカードの申請をサポートします。カードは後日お届けします。申し込みは市民課へどうぞ。

◆携帯ショップが申請をサポート

全国の携帯ショップで無料で写真を撮影し、申請をサポートします。詳しくは各携帯ショップへお問い合わせください。

◆実施店舗▶ドコモショップ、auショップ、UQスポット、ソフトバンクショップ、ワイモバイルショップ

●問い合わせ

市民課 ☎(888)5717

◆マイナポイントの手続支援の窓口を開設

お店での買い物などに利用できるキャッシュレス決済のポイント付与を受けられる国のマイナポイント事業を2月末まで実施中です。ご自身でマイナポイントの手続きが困難なかたを対象とした支援窓口を開設します。ご希望のかたは、直接窓口へお越しください。

持物

マイナンバーカード(作成時に設定した4ケタの暗証番号もお聞きします)と、マイナポイントを付与するためのキャッシュレス決済サービス用カードなど(公金受取口座登録手続きを希望されるかたは、口座情報わかるものも必要です)

会場と日程(時間は午前9時～午後

5時、第2・第4土曜と翌日曜のみ午後4時30分まで)

①市役所1階市民の座…2月末までの平日のほか第2・第4土曜と翌日曜

②北部市民SC…9月12日(月)・10月17日(月)・11月14日(月)

③南部市民SC…9月13日(火)・10月18日(火)・11月15日(火)

④西部市民SC…9月14日(水)・10月19日(水)・11月16日(水)

⑤河辺市民SC…9月15日(木)・10月20日(木)・11月17日(木)

⑥雄和市民SC…9月16日(金)・10月21日(金)・11月18日(金)

●問い合わせ

▶マイナンバーカードやマイナポイントについて▶国のコールセンター ☎0120-95-0178

▶市の支援窓口について▶情報統計課 ☎(888)5485

◆マイナちゃんのQ&A

Q:マイナポイント事業とは?

A:マイナンバーカードと健康保険証を紐付けたかたに7千500円相当のポイント、カードと預金口座を紐付けた(公金受取口座登録)かたに7千500円相当のポイントが付与されます。また新規取得し、2万円までのチャージやお買い物をするご利用金額の25%のポイント(上限5千円分)が付与される事業です。

優良子ども会等表彰候補者の推薦を募集します



令和4年度「秋田市優良子ども会等表彰」候補者の推薦を、9月12日(月)から10月4日(火)まで募集します。受賞者は選考の上、決定します。各地区振興会または各町内会連合会などに推薦を依頼していただきます。要件に該当する子ども会などは、所在地の同振興会・連合会へ所定の推薦調書などを提出してください。

詳しくは、市ホームページをご覧ください。推薦調書もダウンロードできます。

◆広報ID番号 1018101

表彰内容

奨励賞▶結成3年以上で、活動が顕著で継続的である子ども会

優良賞▶結成5年以上で、奨励賞を受賞後、自主活動が活発である子ども会など

特別活動賞▶優良賞を受賞後、10年以上継続して、特に活発な活動を展開している子ども会など

育成功労賞▶長年にわたり、親の会などの組織の育成に努めている個人または団体など

●問い合わせ

子ども育成課 ☎(888)5694

市税の納付には便利な
口座振替のご利用を！

今月納期の市税

▼納期限：9月30日(金)

・国民健康保険税第3期

市税の納付には、納め忘れがなくなる口座振替がおすすめです。パソコンやスマートフォンなどから口座振替の申し込みができる「秋田市Web口座振替受付サービス」のご利用が便利です。

また、納付書を使用する場合は、コンビニエンスストアなどで納付できるほか、スマートフォンなどのカ

メラで納付書に記載されたバーコードを読み取ることで、スマートフォン決済やクレジットカード納付も利用できます。詳しくは市ホームページをご覧ください。

◆広報ID番号 1034290

●問い合わせ
国保年金課 ☎(888)5634

国保の新しい被保険者証
をお送りします

現在お持ちの国民健康保険被保険者証は、10月1日に一斉更新します。新しい保険証は世帯主宛に9月下旬に簡易書留でお送りします

ので、保険証が届いた際、記載内容に誤りがないかご確認ください。

新しい保険証は、医療機関を受診する際に窓口に提示してください。70歳以上のかたは、すでにお持ちの「国民健康保険高齢受給者証」も一緒に提示してください。マイナンバーカード(事前登録済みのもの)を利用する場合は、提示の必要はありません。

*短期被保険者証、被保険者資格証明書をお持ちの世帯には、後日、更新のお知らせをお送りします。

●問い合わせ
国保年金課 ☎(888)5633

就業構造基本調査に
ご協力ください



全国および地域別の就業構造に関する基礎資料を得るため、10月1日現在の国民の就業・不就業の状態を調査します。

調査対象となった世帯には、調査員証を持った調査員が伺いますのでご協力をお願いします。

●問い合わせ 情報統計課調査統計担当 ☎(853)8290

就学前のお子さんの 行動発達面をサポート



キッズ・ステップノート(幼児発達記録票)をご利用ください



キッズ・ステップノートは、年中クラス(4歳児)の保護者が、お子さんの現在の様子を記録することで、成長や発達を確認していただくものです。保育所や幼稚園などを通してご家庭に配布していますが、個別に活用を希望するかたは、子ども健康課にご連絡ください。市ホームページでもダウンロードできます。

◆広報ID番号 1005913

発達相談を実施しています

言葉の育ちがゆっくり、落ち着きがない、こだわりが強いなどお子さんの発達で気になっていることはありませんか。大きな心配事のほか「これでいいのかな?」と迷っている時にもぜひご利用ください。日程は、市ホームページをご覧ください。申し込みは、子ども健康課へどうぞ。

◆広報ID番号 1005934

すくすく☆キッズ▶医師・言語聴覚士・臨床心理士による個別相談

すくすく電話相談室▶臨床心理士による電話相談
出張相談~キッズ・ステップ応援隊~▶臨床心理士と保健師が、保育所や幼稚園などの各施設へ伺い、お子さんの様子を見た上で集団生活での困りごとの相談に応じます

問い合わせ▶子ども健康課 ☎(883)1174

大金をあげる?

知らない人からのメールは無視!

「あなたに〇千万円を譲ります。手続きのため手数料を支払ってください。」などと、メールの内容に従ってお金を振り込んでも実際にもらえることはありません。

知らない人からのメールは無視するなど、家族や周りの人とよく話し合っておきましょう。

少しでも「おかしいな。」と感じるメールや電話があった場合には、市消費生活センターへご相談ください。

問い合わせ▶市消費生活センター(市民相談センター) ☎(888)5648

新型コロナウイルスワクチン接種

4回目のワクチン接種を実施しています

接種券は3回目の接種から5か月経過後にお送りします

- ◆18～59歳の基礎疾患を有するかたなどは、4回目接種前に接種券の発行申請が必要です
- *60歳以上のかたや、1・2回目接種を医療従事者などとして優先的に受けたかた、精神障害者保健福祉手帳を有するかたなどには、3回目接種から5か月を経過した後に、接種券を住民票の住所に順次お送りしますので申請は不要です。
- *4回目のワクチン接種についての詳細は、7月に全戸配布したパンフレット(黄緑色の表紙)をご覧ください。

「ワクチン予約サポートセンター」をご利用ください

予約でお困りのかたのために、下記の施設で予約支援(代理予約)を行います。基礎疾患を有するかたなどの接種券発行の申請も支援します。希望されるかたは直接会場へお越しください。開催日時は、毎週月～金曜(祝日も実施)、9:30～17:00。

会場▶中央・東部・西部・北部・河辺・雄和の各市民SC、南部市民SC別館、河辺岩見三内地区コミュニティセンター、大正寺連絡所

予防接種証明書のコンビニ交付について

一部のコンビニエンスストアで、接種証明書の発行が可能となります。発行にはマイナンバーカードと発行料(120円)が必要です。詳しくは、専用ウェブサイトをご確認ください。

- ◆1～3回目のワクチン接種も引き続き実施しています。新型コロナウイルスに感染したことがあるかたもワクチン接種が可能です。詳しくは、コールセンターへお問い合わせください
- ◆5～11歳のお子さんのワクチン接種を、市保健センター(八橋)で実施しています。詳しくは専用ウェブサイトをご確認ください

ワクチン接種専用ウェブサイト
<https://acity-va.com>

秋田市新型コロナウイルス
ワクチン接種コールセンター

☎0120-73-8970 (平日9:00～18:00)

▶聴覚に障がいのあるかたや、電話での問い合わせが難しいかたはFAXでも受け付けています。

健康管理課FAX(883)1158



ワクチン専用ウェブ

子育て世帯 生活支援特別給付金



支給額は①②ともに児童1人につき5万円です。下記の対象となるかたは申請をしてください。申請書は市ホームページからダウンロードできます。

*令和4年4月分の児童手当、児童扶養手当受給者についてはすでに支給済みです。

対象

①ひとり親世帯分

- ▶公的年金などを受給していることにより、令和4年4月分の児童扶養手当の支給を受けていないかた
- ▶令和4年4月分の児童扶養手当は受給していないが、新型コロナウイルスの影響を受けて家計が急変し、収入が児童扶養手当を受給しているかたと同じ水準になっているかた

◆広報ID番号 1034734

②その他世帯分

- ▶令和4年3月31日時点で18歳未満のお子さん(障がい児については20歳未満)を養育していて、令和4年度分の住民税均等割が非課税であるか、新型コロナウイルスの影響を受けて家計が急変し、住民税均等割が非課税のかたと同じ事情があると認められるかた

*令和4年4月から令和5年2月末までに生まれた新生児も対象です。

◆広報ID番号 1034834

問い合わせ▶子ども総務課

☎(888)5689・☎(888)5690

●発熱などの症状があり受診を希望する場合、まずはかかりつけ医に必ず電話でご相談を

かかりつけ医がないなど、医療機関に迷う場合は、下記の「あきた新型コロナ受診相談センター」へご相談ください。紹介された医療機関を受診する際は、必ず事前に受診先へ電話してください。

☎(866)7050/24時間対応

☎0570-011-567/8:00～17:00

☎(895)9176/8:00～17:00



親子で遊ぼう！

「※」印=各市民SC内の施設が会場です。申込時にご確認ください
申=要申込の催しで、申込開始日です

会場	催し(お子さんの対象)	内容 / 定員	日時
子ども未来センター ☎(887)5340	おはなし会(就学前)	絵本の読み聞かせ	9/13(火)10:30~11:00
	よちよち広場 (7か月~1歳6か月)※	運動会ごっこ/先着20組	9/29(木)10:30~11:00 申 9/21(水)10:00~
中央子育て交流ひろば ☎(888)5652	いっしょにあそぼ! らんrun☆ホール (就学前)※	大型シアター「おべんとう バス」など/先着25組	9/15(木)10:30~11:00 申 9/6(火) 9:00~
東部子育て交流ひろば ☎(853)1082	ぱるぱる工作(就学前)※	お月見ウサギを作ろう!/先着各8組	9/20(火)①10:00~ ②10:30~ 申 9/13(火) 9:00~
	ぱるぱるホール(就学前)※	親子で運動遊び/先着50組	9/29(木)10:00~11:00 申 9/12(月) 9:00~
	ぱるぱるルーム(就学前)※	親子でふれあい遊び/先着12組	10/4(火)10:30~10:50 申 9/15(木) 9:00~
西部子育て交流ひろば☎(826)9007	わくわくシアター-む(就学前)※	季節の絵本や手遊び/先着8組	9/21(水)10:30~10:45 申 9/15(木) 9:00~
南部子育て交流ひろば☎(838)1216	ぼかぼか-む(就学前)※	親子でふれあい遊び/先着10組	9/14(水)10:30~11:00 申 9/ 6(火) 9:00~
河辺子育て交流ひろば☎(882)5146	おはなしはっぴいタイム(就学前)	季節の歌や手遊びなど/当日先着10組	9/ 7(水)10:30~10:45
雄和子育て交流ひろば ☎(886)5530	ぐんぐん~身体測定~(就学前)	成長記録カードもあるよ	9/14(水) 9:30~11:30
	親子工作 おもちゃの チャチャチャ工作(就学前)	お米粘土であそぼう /先着5組	9/27(火)10:30~10:50 申 9/5(月) 9:00~
フォンテ文庫 ☎(893)6167	おはなし会(2~6歳)	大きな絵本や紙芝居など/当日先着10組	9/10(土)11:30~12:00
	バンドのえほん修理屋さん(どなたでも)	破損した絵本の修理	9/17(土)10:30~12:00
	作ってあそぼう工作会(2歳~小2)	工作「てつぼうネコ」作り/当日先着7組	9/17(土)11:30~12:00
	親子で楽しむわらべうた(0~3歳)	絵本の読み聞かせも/先着10組	9/27(火)11:00~11:30 申 9/20(火)10:00~



子ども未来センター
↑こちらに
アクセスを

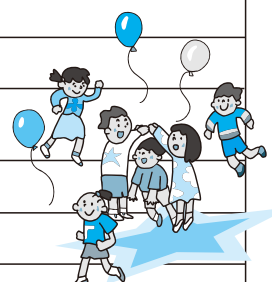

中央子育て交流ひろばからのお知らせ...9/15は「いっしょにあそぼ! らんrun☆ホール」開催のため、子育て交流ひろばは10:00から11:00まで利用できません。

東部子育て交流ひろばからのお知らせ...9/29は「ぱるぱるホール」開催のため、子育て交流ひろばは9:00から13:00まで利用できません。

所入所などの相談に応じます。
会場と相談日(時間は10:00~12:00)
河辺子育て交流ひろば▶9月7日(水)
中央子育て交流ひろば▶9月13日(火)
問▶子ども未来センター☎(887)5340
★育児相談 保健師、栄養士、歯科衛生士による個別相談。
対象▶乳幼児のお子さんと保護者
日時▶9月22日(木)9:00~12:00
会場▶市保健所(八橋) 先着▶3組
申込▶子ども健康課☎(883)1174
*電話相談は随時行っています。

子育て支援者研修会

子どもの発達に合った絵本の選び方や読み聞かせのコツを学びます。
対象▶主任児童委員、親子のつどい代表者、子育て支援団体代表者、ファミリーサポートセンター協力会員など 日時▶9月28日(水)10:00~12:00 会場▶アルヴェ4階洋室C 定員▶15人
申込▶子ども未来センター ☎(887)5340

ファミサポ協力会員になりませんか

保育園のお迎えや用事がある際のお子さんの預かりなど、子育てをサポートしていただける会員を募集します。20歳以上のかたが対象です。
協力会員講習会(必須)
日時▶10月17日(月)から20日(木)まで、9:30~16:30 会場▶アルヴェ4階洋室C 内容▶子どもの栄養と食生活、心の発達とその問題など。別途、保育実習(3時間)もあります
申込▶秋田市ファミリー・サポート・センター☎(887)5336

地域で育児

太字の()内はお子さんの対象です。問い合わせ先の◎は、各地区の主任児童委員さんの印です。
★さくらっこクラブ(就園前)
9月9日(金)、10月14日(金)、10:00~11:30、桜児童センターで。
問▶◎西川さん☎090-5235-3120
★ほっと広場(0~5歳) 9月12日

(月)・26日(月)、10:00~11:30、広面児童館で。保険料1家族各50円。
問▶代表の堀江さん☎(837)0584
★にこにこキッズ(就学前)
9月14日(水)10:00~11:00、寺内児童センターで。
問▶◎佐川さん☎(823)1228
★おおすみキッズ(就園前)
9月15日(木)10:00~12:00、大住児童館で。
問▶◎小松さん☎(839)5189
★子育てサロンわくわく(就園前)
9月16日(金)10:00~11:30、土崎南児童センターで。
問▶◎近江谷さん☎(846)6114
★あおぞらキッズ(就学前)
9月25日(日)、10月16日(日)、10:00~11:30、外旭川児童センターで。先着10組。
申込▶◎斉藤さん☎(868)5301
★川尻であそぼう!(就園前)
10月3日(月)10:00~11:00、川尻地区コミセンで。
問▶◎佐々木さん☎090-8786-8599

*スペースの都合などにより、「育児コーナー」に掲載依頼があったすべてを掲載できない場合があります。ご了承ください。

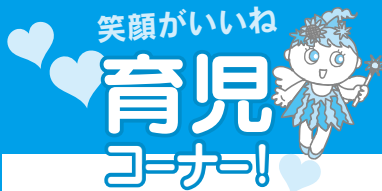

笑顔がいいね

育児 コナ!

▶料金の記載がないものは無料 ▶申込方法がないものは直接会場へ ▶文中「SC」はサービスセンターの略

▶子育て交流ひろばの場所…中央＝市役所2階、東部・南部・雄和＝各市民SC1階、西部・北部・河辺＝各市民SC2階 ▶子ども未来センター＝アルヴェ5階 ▶子ども広場およびフォンテ文庫＝フォンテAKITA6階

*10・11月の催しは、新型コロナウイルスの影響により中止・変更になる場合があります。

*会場では、マスクを着用するなど、感染予防対策にご協力をお願いします。

助産師と一緒にししゃべりタイム

対象▶就学前のお子さんと35歳以上の母親 日時▶9月21日(水)10:00～11:00 会場▶北部市民SC2階和室2・3 先着▶6組

申込▶9月7日(水)9:30から北部子育て交流ひろば☎(893)5985

明德館子ども広場

大型絵本「どうぞのいす」、人形劇「3まいのおふだ」、ブラックパネルシアター「おばけのいつつごちゃん」の上演など。

対象▶小学2年生以下のお子さんと保護者 日時▶9月25日(日)11:00～11:40 会場▶きららとしょかん明德館2階研修ホール 先着▶50人

申込▶9月6日(火)9:00からきららとしょかん明德館☎(832)9220

育児講座「離乳食の進め方」

栄養士による離乳食のお話など。

対象▶生後5～10か月のお子さんと保護者 日時▶9月14日(水)10:00～11:00 会場▶西部市民SC2階和室 先着▶8組

申込▶9月7日(水)9:00から西部子育て交流ひろば☎(826)9007

子ども健康講座

歯科衛生士から子どもの歯みがきについて学びます。

対象▶就学前のお子さんと保護者 日時▶9月28日(水)10:30～11:30 会場▶南部市民SC2階和室 先着▶10組

申込▶9月13日(火)9:00から南部子育て交流ひろば☎(838)1216

育児講座「チャイルドヨガ」

①会場▶東部市民SC2階和室1・2

対象▶1歳～1歳6か月のお子さんと

保護者 日時▶9月14日(水)10:00～11:00 先着▶6組

申込▶9月5日(月)9:00から東部子育て交流ひろば☎(853)1082

②会場▶雄和市民SC2階洋室2

対象▶就学前のお子さんと保護者 日時▶10月4日(火)10:30～11:30 先着▶8組

申込▶9月12日(月)9:00から雄和子育て交流ひろば☎(886)5530

はっぴい子育て講座

ベビーマッサージと赤ちゃんヨガ。

対象▶生後2か月～1歳前後のお子さんと保護者 日時▶9月14日(水)10:30～11:30 会場▶河辺市民SC3階和室1・2 先着▶6組

申込▶9月8日(木)10:00から河辺子育て交流ひろば☎(882)5146

ママのリフレッシュタイム

対象▶就学前のお子さんの保護者 日時▶9月21日(水)10:30～11:30 会場▶河辺市民SC3階和室1・2 先着▶4人

申込▶9月13日(火)10:00から河辺子育て交流ひろば☎(882)5146

産後のママトーク

助産師を囲んで一緒にししゃべり!

対象▶産後6か月頃までの母親(お子さんも一緒に)

日時▶9月30日(金)10:00～11:30 会場▶市保健所(八橋) 先着▶5組 申込▶9月5日(月)8:30から子ども健康課☎(883)1175

歯ッピーマウス

仕上げみがきの個別指導など。

対象▶1～3歳のお子さん 日時▶10月7日(金)10:00～11:30 会場▶市保健所(八橋) 先着▶6組 申込▶子ども健康課☎(883)1174

プレママのすこやか食べルーム

妊娠中の食事のお話、軽体操、個別相談など。対象▶おおむね妊娠35週までの妊婦さんとそのご家族

日時▶9月29日(木)10:00～11:30

会場▶市保健所(八橋) 先着▶5組 申込▶子ども健康課

☎(883)1174・1175

ぱくぱく教室(幼児食教室)

幼児食の進め方、歯のお手入れの講話、個別相談など。対象▶1歳6か月～2歳2か月のお子さんと保護者

日時▶10月1日(土)10:00～11:00 会場▶市老人福祉センター(八橋)3階会議室 先着▶10組

申込▶9月14日(水)8:30から子ども健康課☎(883)1174・1175

乳幼児健康診査



風邪や感染性の病気のときは、ご遠慮ください。

問▶子ども健康課☎(883)1174

①4・7・10か月児健診

対象▶生後4・7・10か月になった日からそれぞれ満5か月、満8か月、満11か月になる前日までのお子さん 会場▶母子健康手帳別冊に記載した協力医療機関

②1歳6か月児・3歳児健診

(小児科・歯科)

新型コロナウイルスの感染予防のため、医療機関での個別健診となります。10月の対象は、令和3年3月生まれ(1歳7か月)、平成31年4月生まれ(3歳6か月)です。受診券は9月末までに個別に郵送します。

育児の相談いろいろ

★ネウボラ土曜窓口

平日勤務などで、八橋の市保健所内にある「ネウボラ」に来所が難しい妊婦さんのために、土曜窓口を開設しています。面接(20分程)したかたへ、お祝いのプチギフトを進呈。

対象の妊婦さん▶妊娠届を提出するかた、ネウボラ以外で妊娠届を出したかた、転入されたかた(ネウボラでの面接がまだのかた)

日時▶9月24日(土)9:00～12:00 申込▶秋田市版ネウボラ☎(883)1175

★子育てナビゲーターの巡回相談

妊婦さんや就学前のお子さんがあるご家庭のかたを対象に、育児や保育

■**入場無料**■

第10回 キタスカまつり



日時 10月1日(土)・2日(日)
9:00~20:15(2日は16:00まで)

会場 北部市民サービスセンター

【両日開催】 作品展示(9:00~。2日は16:00まで)、特産物直売・喫茶・販売コーナー(9:30~)、生涯学習相談(10:00~)、省エネ相談会(10:00~)、フリーマーケット(10:00~)

【1日開催】 お茶会(10:00~。お茶代100円)、健康相談(10:00~)、DVD上映会「泣く子はいねえが」(10:00~)、「ビートファイターAce」生誕10周年記念ショー(13:30~。先着140人)、ダンスパーティー(18:00~。参加費300円)

【2日開催】 芸能発表会(10:00~)

問い合わせ▶キタスカまつり実行委員会事務局☎(846)1133

油谷これくしょん

★参加無料

ギャラリートーク

★当日先着20人

駄菓子屋を再現した「わらしこ子広場」など7つの新設コーナーや各コーナーの展示品について、油谷これくしょん(旧金足東小学校)館内を巡りながら案内します。直接会場へどうぞ。

日時 9月11日(日) 11:00~11:30

問い合わせ▶観光振興課☎(888)5602

第74回竿燈妙技大会結果

8月4日~6日にエリアなかいちにぎわい広場で開催された竿燈妙技大会。気温30度を超す会場の暑さに負けない“熱い”戦いが繰り広げられました。各部門の優勝は次のみなさんです。おめでとうございます。



団体規定優勝の上米町一丁目A(手前の竿燈)

【大若】 団体規定▶上米町一丁目A 団体自由▶柳町 個人規定▶佐藤 駿さん(毘沙門町) 囃子方▶川尻本町 **【小若】** 団体規定▶JR東日本 囃子方▶向馬口労町

ま ん た ら め

グループ参加OK!

秋の太平山前岳登山



日時 10月23日(日) 8:40~15:00

対象▶高校生以上のかた **参加費**▶100円

定員▶20人(定員超の場合、初参加を優先して抽選)

コース▶太平山自然学習センター→金山滝登山口→女人堂→前岳→女人堂(昼食)→オーパス頂上→太平山自然学習センター

*秋田駅東口から無料送迎バスが出ます。

申し込み(往復はがき1人1枚または1グループ1枚)

往信面には催し名、参加者全員の氏名(ふりがな)、年齢、性別、代表者の住所、電話番号を記入、返信面には代表者の住所、氏名を記入し、9月15日(木)(必着)まで、〒010-0824 仁別字マンタラメ227-1 太平山自然学習センター☎(827)2171



秋田城跡東門ふれあいデー

日時 10月2日(日) 10:00~14:00

会場 秋田城跡史跡公園

小学生の和太鼓演奏、ヤートセ踊り、フリーマーケットなどを開催。入場無料。ぜひお越しください!

★フリマ出店者募集中!

出店料500円で、区画は当日の抽選です。申し込みは、9月6日(火)8:30から東門ふれあいデー実行委員会(秋田城跡歴史資料館内)へどうぞ。

問い合わせ▶東門ふれあいデー実行委員会☎(845)1837

パネル展「秋田城跡発掘調査成果特集」 ~秋田城跡発掘調査50周年記念~

発掘調査の開始から50年の節目を迎え、今までの発掘の成果を紹介します。

9月10日(土)から25日(日)までの9:30~16:30、民俗芸能伝承館・旧金子家住宅土蔵ギャラリーで。入館料100円(高校生以下無料)。

問い合わせ▶秋田城跡歴史資料館☎(845)1837

■12・13の催しは、新型コロナウイルスの影響により、中止または変更になる場合があります。
また会場内ではマスクを着用するなど感染予防にご協力ください。



個人向け施設見学会

1 **ダリアとフルーツで** **定員**
秋を体感しよう **14人**

日時▶10月4日(火)8:40～13:05
コース▶市役所→アルヴェ→園芸振興センター・加工研修室(100円)→ジェラテリアyuwa→秋田国際ダリア園(400円)→秋田駅東口→市役所



秋田国際ダリア園

2 **太平山の自然の中で** **定員**
ピザ作り体験 **17人**

日時▶10月28日(金)8:40～13:30
コース▶市役所→アルヴェ→旭川ダム公園→太平山自然学習センター(まんだらめ)(1,000円)→秋田駅東口→市役所



旭川ダム公園

- 施設によって入場料などが必要で
- 専用バスでご案内します
- お子さんの参加は小学生以上で(小学生は保護者同伴)
- 定員超は今年度初参加のかたを優先して抽選します(結果は9月下旬頃通知)
- 集合場所は市役所またはアルヴェ、解散場所は、秋田駅東口または市役所から選択できます

申し込み

往復はがきかEメール(1通につき1コース、2人まで)で、希望の日程、集合・解散場所、参加者全員の氏名(ふりがな)、年齢、住所、電話番号を9月16日(金)(必着)までにお知らせください(往復はがきの場合、返信面には代表者の住所、氏名を記入)。
〒010-8560 秋田市役所広報広聴課
Eメール skengaku@city.akita.lg.jp

問い合わせ▶広報広聴課☎(888)5471

まちづくり市民活動講座 まちづくり温故知新・土地が持つ 記憶と魅力の再生

～江戸の古地図を持って町に出よう
(広小路・仲小路・南通り編)～

日時 **10月9日(日)14:00～16:00**

会場 **アルヴェ2階多目的ホール**

参加無料
先着50人

市民活動を行っている、またはこれから活動を始めるかた、テーマに興味・関心のあるかたが対象です。

講師は「地形」をキーワードに街の面白さや歴史を掘り起こす活動を続けている秋田スリバチ学会会長の柳山 努さん。現在も江戸時代の地図と変わらないといわれる久保田城下の町について、久保田藩初代藩主佐竹義宣のまちづくりと土地の生い立ちを学びます。

申し込み(9月4日(日)10:30から)▶市民交流サロン☎(887)5312

秋田駅 「農家のパーティ」ネットワーク

ぽぽろーど水曜市

毎週
水曜開催

日時 **9月7日(水)**
10月19日(水)
9:00～15:00

会場 **秋田駅ぽぽろーど西口側**



秋田市・男鹿市・潟上市産の旬の野菜や加工品などを多数販売します。ぜひお越しください!

問い合わせ▶産業企画課☎(888)5724

本市産ダリアでお祝いしよう! 「ありがとうのダリア」

「ありがとうのダリア」事業は、出産のお祝いに市の有望産品のひとつであるダリアを、対象となるかたにプレゼントするものです。

秋田市産のダリアは、9月から10月にかけて見頃を迎えます。お手元にダリア券があるかたは、この時期の交換がおすすめです。詳しくは、市ホームページをご覧ください。◆広報ID番号 1011375



昨年度、ダリアを受け取ったみなさん

問い合わせ▶産業企画課☎(888)5724



秋田に暮らす人々やクリエイター、専門家が交わり秋田の文化的土壌をたがやすプロジェクト「PARK-いきるとつくるのにわ(Public, Arts & Research Kitchen)」が、文化創造館を拠点に7月からスタートし、さまざまなイベントを開催しています。

●「千秋ノ市」…9月23日(金)11:00~16:00

しごと、生活、遊び、食など一つ一つに愛や願いを持って暮らす人々が集う「千秋ノ市」。文化創造館にさまざまなジャンルのブースが共存する空間をお楽しみください。参加無料。直接会場へどうぞ。

このほか、随時イベントを開催します。詳しくは、ホームページをご覧ください。
ホームページ▶<https://akitacc.jp/event-project/park/>

問い合わせ▶NPO法人アーツセンターあきた☎(893)6424

入場無料

秋田公立美術大学10周年・附属高等学院70周年

合同作品展 美術のきほん

日時 9月8日(木)▶27日(火) 10:00~18:00

会場 美大サテライトセンター(フォンテAKITA6階)

秋田公立美術大学10周年イベントとして、美大と秋田公立美術大学附属高等学院の基礎授業に関連した授業成果作品を展示します。

素描や塑造、ブックカバーデザインやパステルを使用した動物画など幅広い作品をぜひご覧ください。

ギャラリートーク

9月11日(日)・23日(金)、14:00~15:00に開催。参加無料。直接会場へお越しください。

問い合わせ▶秋田公立美術大学 学生課☎(888)8105

秋田公立美術大学の
アキビノ
トリビラ
予情報コーナー

山谷番楽発表会

入場無料

日時 9月25日(日)
11:00~11:40

会場 民俗芸能伝承館

山谷番楽(市指定無形民俗文化財)は、太平山信仰にかかわる修験者が伝えたとされる民俗芸能で、この番楽を継承してきた秋田市太平山谷番楽保存会が、解説を加えながら番楽を披露します。直接会場へお越しください。

問い合わせ
民俗芸能伝承館☎(866)7091

山谷番楽を見に行こう!



伝統文化 ポーラ賞 地域賞 受賞!

秋田市太平山谷番楽保存会

優れた伝統芸能など無形の文化財を対象に保存・伝承・振興の活動を行っている(公財)ポーラ伝統文化振興財団の顕彰事業「伝統文化ポーラ賞」で、秋田市太平山谷番楽保存会が地域賞を受賞しました!

同保存会は、小中学生を中心に子どもから大人まで地域・世代を越えた「絆」で、太平山谷地区に伝わる番楽の継承に取り組んでいる点が高く評価されたものです。



秋田民謡講座

参加無料 ■ 定員(抽選)24人 ■

時間 13:30~15:00

会場 民俗芸能伝承館

曲目と開催日
秋田港の唄
10月13日(木)・27日(木)
秋田船方節
11月3日(木)・17日(木)

申し込み
(1人1枚)

往復はがきに、講座名、住所、氏名、電話番号を書いて、9月20日(火)(必着)までに下記宛先へ。

〒010-0921 大町一丁目3-30 民俗芸能伝承館

●問い合わせ▶民俗芸能伝承館☎(866)7091



■14・15の催しは、新型コロナウイルスの影響により、中止または変更になる場合があります。
また会場内ではマスクを着用するなど感染予防にご協力ください。



いきいきサロン

対象は65歳以上のかた。時間は10:00～12:00。参加無料。動きやすい服装で、直接会場へどうぞ。

◆ADL体操

- ▶9月8日(木)、飯島老人いこいの家で。☎(845)3692
- ▶9月14日(水)、八橋老人いこいの家で。☎(862)6025
- *参加者多数の場合、前半と後半に分けて実施します。

◆ダンスセラピー～心と体の音楽運動療法～

- ▶9月9日(金)、大森山老人と子どもの家で。☎(828)1651

けやき大学「水彩画教室」

対象は60歳以上のかた。受講無料。

日時▶9月22日(木)から11月17日(木)までの毎週木曜(11月3日(木)は除く)、10:00～12:00

会場▶市老人福祉センター(八橋) 定員(抽選)▶20人

申込▶9月9日(金)まで、電話またはFAXで秋田市社会福祉協議会へ。FAXの場合、住所、氏名、生年月日、電話番号をお知らせください。☎(862)7445・FAX(863)6068

フレイル チェック体験



日時 10月4日(火)10:00～12:00
10月14日(金)9:30～11:30

会場 4日▶にぎわい交流館
14日▶市老人福祉センター(八橋)

対象 おおむね65歳以上でフレイルに関心のあるかた

秋田市フレイルサポーターがフレイルチェック！フレイルとは、年齢を重ねて心身の活力(筋力や認知機能など)が低下した状態のことをいいます。フレイルの兆候を早期に発見して日常生活を見直すことで、進行を抑制したり健康な状態に戻ったりすることができます。まずは自分の健康状態を振り返ってみませんか。参加無料。先着各20人。

申し込み 9月5日(月)から保健予防課 ☎(883)1178



- 対象は19歳以上のかた。「◎」印は女性のみとなります ●「*」印は別途材料費などが必要です
- 申し込みは先着順で、9月3日(土)10:00からサンライフ秋田(八橋)へ。☎(863)1391

サンライフ秋田「運動と趣味の教室」

教室名	日程	受講料	定員
①リズム&ボディメイク	10/ 5(水)▶12/14(水)の水曜に10回、18:00～19:15	9,160円	25人
②骨盤調整エアロピクス◎	10/ 7(金)▶12/16(金)の金曜に10回、10:00～11:15	9,160円	25人
③リズム体操&ストレッチ	10/ 5(水)▶12/14(水)の水曜に10回、10:30～11:45	9,160円	25人
④やさしい社交ダンス	10/ 8(土)▶12/17(土)の土曜に10回、10:00～12:00	10,280円	26人
⑤ハワイアンキルト初級	10/ 6(木)▶12/15(木)の木曜に5回、10:00～12:00	5,140円*	15人
⑥パッチワーク初中級	10/13(木)▶12/22(木)の木曜に5回、10:00～12:00	5,140円*	15人
⑦フラワーアレンジメント	10/ 6(木)▶12/15(木)の木曜に6回、18:30～20:30	6,170円*	15人
⑧疲労回復と至福の時◎	10/ 8(土)▶12/17(土)の土曜に10回、10:30～11:45	9,160円	20人
⑨オトナ女子のボディメイク◎	10/ 4(火)▶12/ 6(火)の火曜に10回、10:15～11:30	9,160円	25人
⑩フラダンス◎	10/ 6(木)▶12/15(木)の木曜に10回、18:45～20:00	9,160円	20人
⑪ココロとカラダにやさしくヘルシーヨガ	10/ 7(金)▶12/16(金)の金曜に10回、18:30～19:45	9,160円	25人
⑫アフタヌーンフラダンス◎	10/ 6(木)▶12/15(木)の木曜に10回、14:45～16:00	9,160円	20人
⑬心と身体を変えるピラティス◎	10/ 7(金)▶12/23(金)の金曜に10回、13:00～14:15	9,160円	15人
⑭気になるお腹をへこます教室◎	10/ 7(金)▶12/23(金)の金曜に10回、18:30～19:45	9,160円	15人
⑮楽しく姿勢を良くする教室◎	10/ 4(火)▶12/ 6(火)の火曜に10回、13:45～15:00	9,160円	15人
⑯午後のボディコンディショニング	10/ 8(土)▶12/17(土)の土曜に10回、13:30～14:45	9,160円	20人
⑰ゆったりリヨーガ◎	10/ 6(木)▶12/15(木)の木曜に10回、10:30～11:45	9,160円	20人

います。聴講のみのかたも歓迎！
日時▶9月17日(土)13:30～15:30
会場▶きららとしよかん明徳館2階研修ホール 先着▶20人
申込▶9月13日(火)まで同会の岩見さん☎(836)7412

◆障がい者就職面接会(きらめき就職面説会) 障がいのあるかたと、企業の採用担当者による就職面接会。日時▶9月16日(金)13:30～15:30 会場▶ホテルメトロポリタン秋田3階グランテとジュエル 申込▶ハローワーク秋田専門支援部門☎(864)4111

◆国道13号「河辺こ線橋」(河辺神内)が橋の床板補修工事のため、片側交互通行となります

規制期間▶9月19日(月)から10月14日(金)まで(天候などにより期間が変更になる場合があります)

問▶国土交通省秋田国道維持出張所☎(862)2276

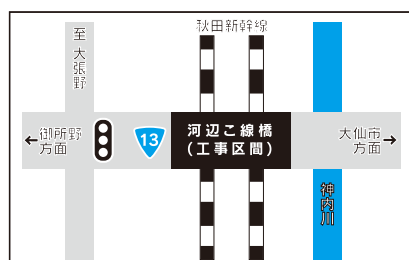

健康

みんなでささえあいまちづくり展示会

年を重ねても、認知症などになっても、できる限り住み慣れた地域で暮らすことができるまちをめざして、住民主体の助け合いなどの事例や認知症に関するさまざまな取り組みをパネルで紹介します。

【会場と日程】イオン秋田中央店2階＝9月1日(木)▶7日(水)／北部市民SC＝9月12日(月)▶17日(土)／南部市民SC＝9月20日(火)▶28日(水)／雄和市民SC＝9月28日(水)▶10月7日(金)／西部市民SC＝10月11日(火)▶17日(月)／東部市民SC＝10月18日(火)▶25日(火)
問▶長寿福祉課☎(888)5668

はずむ！スポーツ都市 第42回健康のつどい

◆カヌー体験

対象▶小学生以上のかた
日時▶10月10日(月)10:00～12:00 会場▶岩見川(河辺) 先着▶20人 申込▶9月5日(月)から12日(月)までにスポーツ振興課☎(888)5611(平日9:00～17:00)

◆第30回秋田市グラウンド・ゴルフ交流大会

日時▶10月10日(月)8:40～
会場▶太平山リゾート公園グラウンド・ゴルフ場
参加費▶1,000円 先着▶320人
申込▶9月30日(金)まで、同グラウンド・ゴルフ場にある申込書に参加費を添えて提出してください
問▶秋田市グラウンド・ゴルフ協会の高橋さん☎(845)7338

はずむスポーツ都市！市民スポーツ祭

◆陸上 日時▶10月1日

(土)・2日(日)9:00～
会場▶ソユースタジアム
参加費▶1,400円(小学生700円) 申込▶9月19日(月)まで
秋田市陸上競技協会の渡邊さん
☎090-2607-7262



◆ソフトテニス 日時▶10月9日(日)12:00～＝小学生・一般、10日(月)9:00～＝中学生

会場▶八橋テニスコート 参加費▶1ペア1,000円(小学生500円)
申込▶9月23日(金)まで秋田市ソフトテニス連盟の三浦さん
☎090-7337-6918

◆弓道(成年の部) 日時▶10月10日(月)9:30～ 会場▶一つ森公園弓道場 申込▶9月26日(月)まで秋田市弓道連盟の小松原さん

☎090-9033-0910
Eメール akitashi_kyudo@yahoo.co.jp

◆ソフトボール 日時▶10月22日(土)・23日(日)8:00～ 会場▶勝平市民グラウンド 参加費▶1チーム5,000円 申込▶9月25日(日)まで秋田市ソフトボール協会事務局☎090-3129-4232

みんなの掲示板④

◆ウォーキング教室

正しい歩き方をマスターし、一つ森公園内をウォーキングします。
日時▶9月26日(月)9:30～11:30
会場▶一つ森公園散策路など
先着▶20人
申込▶9月5日(月)9:30から一つ森コミュニティ体育館
☎(831)8300

*雨天時は体育館内で行います。

◆講演会「難病患者さんの日常生活に取り入れていただきたいこと」

講師は秋田大学医学部附属病院神経内科の菅原正伯さん。難病患者さんとそのご家族が対象ですが、どなたでも参加できます。
日時▶9月19日(月)13:30～15:00
会場▶県社会福祉会館(旭北)

申込▶電話、FAX、Eメールのいずれかで、住所、氏名、電話番号、患者・家族・一般の別を9月13日(火)まで、NPO法人秋田県難病団体連絡協議会へお知らせください
☎(823)6233・FAX(824)4627
Eメール akinanren@apost.plala.or.jp

◆秋田大学医学部附属病院のがんサロン

インターネットウェブ会議システムでの開催です。テーマは「ストレスとの付き合い方」。右記コードからアクセスして、9月13日(火)までに



がんサロン

お申し込みください。日時▶9月16日(金)14:00～15:00 問▶秋田大学医学部附属病院がん相談支援センター☎(884)6277(平日9:00～17:00)

◆ふれあい緑内障講座2

講師は日本緑内障学会の澤田 有さん。緑内障の病気とその付き合い方を学びます。日時▶9月15日(木)18:30～19:30、29日(木)13:30～14:30 会場▶中央市民SC洋室4(市役所3階) 先着▶20人 問▶ひらの眼科の澤田さん☎070-2004-2490(平日18:00～19:00)

16・17頁に掲載した内容は、新型コロナウイルスの影響により、中止・変更になる場合がありますので、実施の有無は、事前に主催者にご確認ください。また、会場ではマスクを着用するなど、感染予防にご協力願います

■文中「SC」はサービスセンターの略。

案内

新屋町歩き「新屋の歴史探訪」

「ぐるっと文化財マップ」を活用し新屋地域の文化施設などを散策し新屋の歴史にふれ、その魅力を学びます。日時▶9月28日(水)13:00～16:00 先着▶20人 申込▶9月6日(火)から平日の9:00～17:00に西部市民SC☎(828)4217

AKISHOPバスツアー

秋田商業の生徒が企画・運営するツアーです。市民市場に集合し(解散も)、秋田大学鉱業博物館や秋田城跡歴史資料館、加賀谷果樹園を巡ります。日時▶10月15日(土)10:00～12:50と13:10～16:00 申込▶Eメールで、住所、氏名、電話番号、希望の時間を9月16日(金)まで秋田商業高校へお知らせください。

Eメール aksh2020013@tab.akisho.ed.jp
問▶秋田商業高校☎(823)4308

キッズビジネスタウン in AKISHO

小学生が対象。秋田商業の生徒が模擬的に開設した街で、職業と買い物体験しよう! 日時▶10月15

日(土)10:00～14:00 会場▶秋田商業 参加費▶500円 定員(抽選)▶150人 申込▶締め切りは9月16日(金)。申込方法など詳しくは、ホームページをご覧ください。
https://akisho.ed.jp/
問▶秋田商業高校☎(823)4308

"テーマ別" 企業研究会

働く上で自分が大切にしたいことを、大切にしている企業に出会えます。「SDGsを推進」など8つのテーマをもとに市内に事業所がある31社が集結! 後日会社ごとの座談会にも参加できます。対象▶地元就職を希望する大学生など(短大・高専・専門学校を含む) 日時▶9月20日(火)・22日(木)、10:00～15:50 会場▶アルヴェ2階多目的ホール 申込▶参加希望日の前日までに右記コードからお申し込みください。問▶株式会社141&Co. ☎(853)6910



企業研究会

塩曳瀧の水生生物調査

塩曳瀧に生息する希少魚類のゼニタナゴを含む水生生物を、網を仕掛け捕まえて観察・調査します。雨天決行。対象▶小学生以上のかた 日時▶9月24日(土)10:00～12:00 定員(抽選)▶15人

申込▶はがきかEメールに、参加者全員の氏名(ふりがな)、年齢、代表者の住所、電話番号を書いて、9月10日(土)(必着)まで、〒010-1654 浜田字瀧端154 大森山動物園「調査ボランティア」係 Eメール ro-inzo@city.akita.lg.jp 問▶大森山動物園☎(828)5508

卸売市場開放デー

新鮮な魚介類、野菜、果物などをお求めいただけます。日時▶9月17日(土)9:00～11:00 会場▶卸売市場(外旭川) 問▶あきた市場マネジメント☎(869)5294

みんなの掲示板③

◆建築大工の職業訓練生を募集
働きながら木造建築物の建築施工に関する知識や技能を学びます。対象▶雇用保険の被保険者または労災保険の特別加入者(一人親方) 訓練期間▶9月から1月までの第2・第4金曜に10回 会場▶秋田市職業訓練センター(寺内) 受講料▶15,000円 定員▶初級コース5人、基礎コース5人、技能士コース3人 申込▶職業訓練法人秋田中央職業訓練協会☎(863)6408
◆明徳館こんわ会の読書座談会
紹介したい本を持ち寄り、語り合

LOOK!

市政番組今月のオススメ

15分番組「わがまち大好き秋田市長です」
9/18(日)放送▶「秋田市地域おこし協力隊」

秋田市では、現在3人の地域おこし協力隊員が市の地域資源PRのため、それぞれの個性を生かして日々活動しています。

古屋亮太隊員、名谷宗泰隊員、毛利菜摘隊員の活動の様子や今後の活動に対する思いをたっぷりお届けします。



テレビ	5分番組	ABS「こんにちは秋田市から」	土 11:40～ 日 11:55～
		AAB「いきいき秋田市から」	木 15:40～ 金 15:40～
		AKT「こんばんは秋田市から」	水 22:54～
*5分番組は秋田ケーブルテレビでも放送しています。			
15分番組	ABS「わがまち大好き秋田市長です」(手話通訳放送)	9/18 日 11:40～11:55	
ラジオ	エフエム秋田「秋田市マンデー555」	月 17:55～	
	ABSラジオ「秋田市今週のいちネタ」	火 10:30～	
	エフエム檜台「午後スタ」	水 13:20～	

*最新情報は広報広聴課ホームページで。☎(888)5471
https://www.city.akita.lg.jp ■広報ID番号 1001367

市民大学講座「木材利用の過去・現在・未来」

木材利用の歴史と今後の展望、森林資源の利活用とSDGsを考えます。講師は秋田県立大学木材高度加工研究所教授兼所長の高田克彦さん。日時▶10月6日(木)14:00～15:30 会場▶きららとしよかん明德館2階研修ホール 先着▶24人 申込▶9月5日(月)8:30から生涯学習室☎(888)5810

手作りハーバリウム！

ガラスの瓶にドライフラワーなどの植物素材を入れ、季節の花の美しい色合いや素材の組み合わせによるデザインの妙味を長期間楽しもう！対象▶18歳以上のかた 日時▶10月1日(土)10:00～12:00 会場▶河辺市民SC3階洋室1 参加費▶1,200円 先着▶15人 申込▶9月6日(火)8:30から河辺市民SC☎(882)5171

みんなの掲示板①

◆ハワイアンキルト"キルトの仕方"教室 対象▶19歳以上のかた 日時▶9月15日(木)9:30～12:00 会場▶サンライフ秋田 受講料▶2,500円 先着▶15人 申込▶9月3日(土)10:00からサンライフ秋田☎(863)1391

◆女性起業支援セミナー 日時▶10月15日(土)・29日(土)、11月12日(土)・19日(土)、10:00～15:00 会場▶秋田テルサ 先着▶30人 対象など詳しくは、秋田県中小企業団体中央会のホームページをご覧ください。問▶☎(863)8701 <https://www.chuokai-akita.or.jp/josei2022/>

◆税務セミナー インボイス(適格請求書)制度の概要と電子インボイス対応に向けた実務対応。日時▶9月15日(木)、基礎編＝10:00～12:00、実務編＝13:30

～16:30 会場▶秋田キャスルホテル 受講料▶3,000円(法人会会員は1,000円) 定員▶各50人 申込▶(公社)秋田北法人会事務局 ☎(845)8078

◆お魚まるごとクッキング

10月が鮭、11月がサバの予定。さばき方はありません。対象▶18歳以上のかた(お子さん連れは不可) 日時▶10月7日(金)、11月11日(金)、10:00～13:00 会場▶卸売市場(外旭川) 受講料▶各1,800円

定員(抽選)▶各9人 申込▶はがきに講座名、希望日、住所、氏名、年齢、電話番号を書いて、9月8日(木)(必着)まで、〒010-0802 外旭川字待合28 あきた市場マネジメント☎(869)5294

◆「北防でアソボー！」ファミリー釣り教室2022秋の陣 釣りをしてみたい親子が対象。手ぶらでも楽しめます。日時▶10月15日(土)7:00～12:00 会場▶秋田港北防波堤 参加費▶大人2,000円、子ども1,000円 先着▶10組 申込▶9月15日(木)から10月5日(水)まで。詳しくは、(一社)秋田港有効利活用協会のホームページをご覧ください。☎(853)8037 <https://www.akibo-ayk.com>

◆自立支援セミナー「チャレンジ防災」 身体に障がいのあるかたを対象に、体験を通して楽しみながら防災や感染予防を学びます。日時▶10月10日(月)10:30～14:00 会場▶日本赤十字秋田短期大学グラウンド 先着▶10人 問▶障がい者生活支援センターほくと ☎(873)7804・FAX(853)4977

催し

あきた国際フェスティバル2022

いろいろな国の音楽やダンスなど

のステージパフォーマンスが盛りだくさん。世界の国々や秋田市の友好・姉妹都市の紹介ブースもあります。

日時▶10月2日(日)10:00～16:00 会場▶アルヴェ1階きらめき広場、2階多目的ホール 問▶秋田県国際交流協会☎(893)5499

農村魅力体験ツアー

農業などを体験するツアーを実施します。会場、参加料金など、詳しくは市ホームページをご覧ください。広報ID番号 1006813 申込▶日本旅行東北秋田支店 ☎(866)0111

①釣りとりんご狩り体験

実施日▶9月24日(土) 定員▶20人

②収穫の秋！稲刈り、芋掘り、りんご狩り

実施日▶10月8日(土)・9日(日)(1泊2日) 内容▶稲刈りとバーベキュー、牧場見学、芋掘りと料理体験など 定員▶20人

親子稲刈り体験

中止になりました

自然と親しむ会

バスで男鹿市の滝の頭湧水、ゴジラ岩を巡ります。日時▶10月3日(月)9:00～12:40 先着▶15人 申込▶9月6日(火)9:00から下新城交流センター☎(873)4839

エキマエ、はじまる。さんど市

9月は「イタリア」をテーマに、ワインや食事、文化などを楽しめるブースを出店！日時▶9月17日(土)・18日(日)、11:00～18:00 会場▶秋田駅西口駅前広場 問▶JR東日本秋田支社秋田駅同プロジェクト☎080-9292-1813

18・19に掲載した内容は、新型コロナウイルスの影響により、中止・変更になる場合がありますので、実施の有無は、事前に主催者にご確認ください。また、会場ではマスクを着用するなど、感染予防にご協力願います

■文中「SC」はサービスセンターの略。

講座

さとぴあの農山村体験講座

会場は、上新城の農山村地域活性化センターさとぴあ。申し込みは、9月6日(火)18:00までさとぴあへ。☎(893)3412

①歴史講座「北前船と秋田」

日時▶9月8日(木)10:00~11:30
参加費▶300円 定員(抽選)▶15人

②歴史講座「考古学で語る上新城の古代」

日時▶9月16日(金)10:00~11:30 定員(抽選)▶15人

③南蛮味噌作りと秋野菜を使った料理

試食もあります。日時▶9月17日(土)10:00~13:00 参加費▶1,300円 定員(抽選)▶12人

青少年教室

39歳までのかたを優先します。会場は県生涯学習センター(山王)。申し込みは生涯学習室へ。

☎(888)5810

①知って得するお金の基礎知識

若い人でもできるiDeCo・NISA・ふるさと納税を通して「お金のため方・増やし方」を学びます。日時▶10月4日(火)19:00~20:30 先着▶16人 申込開始▶9月5日(月)12:00から

②点字体験教室

点字図書館の特色やはたらきを学びます。簡易点字器を使って、点字を打ったり、読んだりします。日時▶10月14日(金)19:00~20:30 先着▶12人 申込開始▶9月20日(火)12:00から

「SNS」×「伝える力」 ~いいね！を増やす3つの方法~

SNSの限られた文字数から、適切に情報を「読みとく力」と「発信する力」を身につけて、届けたい人に「伝える」方法を学びましょう！講師はこまちソフトウェア㈱代表取締役の福嶋勝浩さん。日時▶9月30日(金)18:30~20:00 会場▶中央市民SC洋室4(市役所3階) 先着▶20人 申込▶電話かEメールで氏名、電話番号、年代、学びたいSNSの種類を9月5日(月)9:00から生活総務課へお知らせください。☎(888)5650 Eメール danjo@city.akita.lg.jp

コミュニケーションカフェ

9月のテーマは「怒りの感情との付き合い方」。初参加のかた大歓迎！日時▶9月24日(土)13:30~14:30 会場▶中央市民SC洋室2・3(市役所3階) 先着▶8人 申込▶9月5日(月)9:00から生活総務課☎(888)5650

ふるさと再発見セミナー

テーマは「秋田市内の珍しい石碑を訪ねる」。北部市民SCに集合しバスで移動します。日時▶9月29日(木)13:00~16:00 定員(抽選)▶8人 申込▶9月5日(月)9:00から9日(金)まで北部市民SC☎(893)5969

佐竹史料館学習講座

講師は元県立図書館館長の半田和彦さん。「家臣洪江和光 大館上使の旅」と題し、洪江和光が藩主の

命令で大館に行った時に書いた日記の内容を学びます。

日時▶9月16日(金)・30日(金)、13:30~15:30 会場▶きららとしょかん明德館2階研修室
テキスト代▶520円 先着▶40人
申込▶9月5日(月)9:00から佐竹史料館☎(863)0770

パソコン講座(エクセル初級)

基本操作、情報モラル、著作権、情報セキュリティなどを学びます。対象▶60歳以上で初めて受講するかた 日時▶9月29日(木)・30日(金)、13:00~16:00 会場▶西部市民SC2階洋室1・2 先着▶10人 受講料▶1,500円 申込▶9月6日(火)から平日9:00~17:00に西部市民SC☎(828)4217

電子工作教室

回すと光って音が出る「電子ごま」を作ろう！電子部品を基板にはんだ付けし組み立てます。はんだ付け初心者のかたもどうぞ。対象▶小学4年生以上のかた 日時▶9月17日(土)13:00~15:00 会場▶自然科学学習館 定員(抽選)▶10人 申込▶9月6日(火)から11日(日)までの9:00~17:00に自然科学学習館☎(887)5330

市民講座「歴史を学ぶ~秋田美人と佐竹義宣公~」

初代秋田藩主佐竹義宣と秋田美人にまつわる伝説や噂の真相を探り歴史を学びます。日時▶9月29日(木)10:00~11:30 会場▶南部市民SC別館洋室 先着▶20人 申込▶9月5日(月)9:00から南部市民SC別館☎(853)5735

表紙のはなし

大きなまん丸の目がとってもキュートなユキヒヨウの赤ちゃん。撮影しているカメラのストラップの揺れが気になったようで「それなあに？」と言わんばかりに近づいてきて、手を上げたり首をかしげたりする仕草も♥ そんな娘の行動をずっと見守るアサヒママ。母の愛を感じました♪



10月2日(日)開催! 羽州街道 歴史まつり

各種催し参加無料!

江戸時代、交通や流通の要だった羽州街道沿線に点在する文化財・文化施設を会場にしたイベントです。

ぜひご参加ください!

【問い合わせ】

文化振興課 ☎(888)5607

入次場無料! 当日が

- 赤れんが郷土館
- 民俗芸能伝承館
- 旧金子家住宅
- 秋田城跡歴史資料館



芸術公演&特別見学会

①赤れんが郷土館で
コンテンポラリーダンス公演 **定員 30人**
時間▶13:00~13:30、14:30~15:00
出演▶安達香澄さんほか

②修復工事完成前の
県指定有形文化財
「旧松倉家住宅」(旭南)
特別見学会 **定員 20人**
時間▶11:00~11:30



③久保田城跡
発掘調査
現場見学会 **定員 20人**
時間▶11:30~12:00、
13:30~14:00



ガイド付きウォーキング! **定員 20人**

④登城コース 時間▶10:00~11:20
旧松倉家住宅(建物内を見学後出発)→赤れんが郷土館→旧金子家住宅→千秋公園表門

⑤八橋~寺内コース 時間▶10:00~12:00

ひえ八幡神社→面影橋→油田の一本松跡→古四王神社→旭さし木→菅江真澄墓→秋田城跡史跡公園連絡橋



⑥寺内~土崎コース 時間▶13:00~15:00

秋田城跡史跡公園連絡橋→御旅所→旧御蔵町→土崎神明社→土崎みなと歴史伝承館

⑦御所野コース 時間▶10:30~12:00

地蔵田遺跡→明治天皇御野立跡→高清水御所野蔵付近(旧羽州街道標柱)→地蔵田遺跡

観覧者&参加者募集! (定員を超えた場合は抽選となります)

* 申込不要の催しは、広報あきた次号でお知らせします。

* 新型コロナウイルスまたは天候の影響により、中止・変更になる場合がありますのでご了承ください。

往復はがきの往信面に、上記の①~⑦の中から参加希望の催し名(①③は希望時間も)またはコース名、代表者の住所・氏名・電話番号、申込人数(2人まで)と年齢を、返信面に代表者の住所・氏名を書いて、9月16日(金)(消印有効)までに下記宛先へお送りください。

〒010-0916 泉北一丁目6-51 ㈱スペースプロジェクト「羽州街道歴史まつり」係

■応募に関する問い合わせ(㈱スペースプロジェクト(イベント委託先) ☎090-9549-5481(平日9:00~17:00))