



秋田竿燈まつり

秋田市に まつり大集結!

土崎神明社祭の曳山行事 土崎港ばやし



角館祭りのやま行事 おやま囃子 (仙北市)



西馬音内盆踊り
これが秋(羽後町)



つづねこ
綴子大太鼓(北秋田市)



毛馬内の盆踊り
(鹿角市)



フィナーレ



食と芸能に心躍った2日間
来場者数9万5千人!

●5月27日・28日に開催された これが秋田だ!食と芸能大祭典の様子

*広報あきた第3金曜日号に掲載している家庭系ごみ排出量数値は、発行スケジュールの関係で、次回7月7日号に掲載します。

広報あきた

これが秋田だ! コアキッ! 2023
食と芸能大祭典

- 2 男女共同参画週間
- 4 市役所からのお知らせ
- 8 井戸端市民通信
- 11 秋田公立美術大学開学10周年
- 16 育児/情報チャンネルa

6月23日(金)▶29日(木)は
「男女共同参画週間」です

キャッチフレーズ
無くそう思い込み、守ろう個性
みんなでつくる、みんなの未来。

ポスター



「第6次秋田市男女共生社会への市民行動計画」を策定しました

「男らしさ」や「女らしさ」とらわれないジェンダー平等の考え方や、性的指向や性自認に関する人々の認識が変化しているほか、多様で柔軟な働き方が広がる中、女性の活躍を後押しする気運が高まりつつあります。

このような状況を踏まえ、「誰一人取り残さない、多様性を認めあう社会」を実現するため、これまでの基本理念を継承しつつ、新たな課題に対応するため「第6次秋田市男女共生社会への市民行動計画」を策定しました。

問い合わせ▼ 生活総務課女性活躍推進担当 ☎(8888)5650

【基本理念】

お互いの人権を尊重し、一人ひとりが個性や能力を十分に発揮できる多様性を認めあう社会の実現

【基本目標】

基本理念を実現するための4つの目標



1 性別によって役割が決まるのではない、
みんながいきいきと共生できるまち

私たちは今、男女平等を自然なこととして受けとめています。しかし、法律や制度の整備が進んでいる一方で、家庭、学校、地域、職場などのあらゆる場において、「男だから」「女だから」と性別と役割を結びつけて考える意識は残っています。

そのために：男女共生についての理解の推進や学習機会と情報の提供に取り組みます。

2 みんなの人権が尊重され、
健康で心豊かに生きることができるとまち

私たちは、一人ひとりが、かけがえない大切な存在です。すべての人が男女という性別はもとより、年齢、職業、身体状況、国籍など、あらゆる属性・特性による差別や制約を受けることなく、夢や希望を実現できるように自由な選択を認められ、認めあうことが大切です。

そのために：人権の尊重、生命や家族を大切にすること意識の醸成、心身の健康や性への配慮について取り組みます。

知っていますか？



アンコンシヤス・バイアス

(無意識の思い込み)

アンコンシヤス・バイアスは「無意識の偏見」とも表現される誰もが潜在的に持っている思い込みのことです。

「男性だから」「女性だから」という性別の決めつけによる意識を解消することが、個人の可能性や選択の幅を広げるためには重要です。

こんな思い込みありませんか？

- ▼ 組織のリーダーは男性の方が向いている
- ▼ 受付、接客・応対(お茶出しなど)は女性の仕事だ
- ▼ デートや食事のお金は男性が負担すべきだ
- ▼ 女性には女性らしい感性があるものだ
- ▼ 男性は結婚して家庭をもって一人前だ
- ▼ 女性は結婚によって、経済的に安定を得る方が良い

性別による役割分担意識を解消するため、まずは「アンコンシヤス・バイアスが自分にもあること」に気づくことが大切です。

秋田市職員採用試験(職務経験者)

来年4月採用予定の秋田市職員採用試験(職務経験者)を実施します。要件など詳しくは受験案内書をご覧ください。

①職務経験者

◆受験資格

- ①昭和49年(消防は昭和63年)4月2日以降に生まれたかた
- ②民間企業などでの職務経験が直近7年中に通算して5年以上あるかた(消防は下記職務経験の目安参照)

◆第1次試験 試験日▶7月30日(日)

会場▶県社会福祉会館(旭北)、消防は消防庁舎(山王)

試験方法▶基礎能力検査

②職務経験者(移住定住枠)

◆受験資格

- ①昭和49年4月2日以降に生まれたかた
- ②本社・本庁を秋田県外に置く民間企業などでの職務経験が直近7年中に通算して4年以上あるかた
- ③令和5年7月7日時点で、秋田県外に在住のかた

◆第1次試験 試験日▶7月30日(日)まで

試験方法▶SPI3(=テストセンター方式。詳しくは受験案内書でご確認ください)

【試験区分ごとの採用予定人数と職務経験の目安】

■行政8人(うち移住定住枠4人)

民間企業などでの職務経験

■行政(デジタル対応)2人(うち移住定住枠1人)

システム開発・構築・運用・保守、「AI」や「IoT」などICTを利活用した事業の企画・営業・コンサルタント、システム運用業者への指導、技術相談などの職務経験

■土木4人(うち移住定住枠2人)

土木工事の企画立案・設計・工事監督に関する職務経験

■電気2人(うち移住定住枠1人)

電気設備工事の設計・施工管理、電気設備の制御・維持管理に関する職務経験

■化学2人(うち移住定住枠1人)

環境衛生・食品衛生の調査検査に関する職務経験

■消防1人(移住定住枠はありません)

県外で消防士の職務経験が4年以上ある現職のかた

受験案内書配布場所▶市役所1階総合案内・4階人事課、各市民SC(中央を除く)、駅東SC、秋田市移住相談センター(千代田区)、同八重洲センター(中央区)

消防の受験案内書配布場所▶市役所1階総合案内、消防本部総務課(消防庁舎4階)、各消防署・分署・出張所、秋田市移住相談センター(千代田区)、同八重洲センター(中央区)

◆市ホームページからもダウンロードできます
広報ID番号 1038393 消防は1038500

願書申請期間と場所▶6月26日(月)から7月7日(金)までに人事課(消防は消防本部総務課)へ(当日消印有効)

*複数の試験・試験区分に重複して申し込むことはできません。試験日程が重複していない場合も同様です。

*高卒程度試験などの日程などは、市ホームページや広報あきたでお知らせします。

問い合わせ▶人事課☎(888)5429、消防本部総務課☎(823)4000

3

みんなが個性と能力を発揮する
多様性に富んだ活力あるまち

私たちは、誰もがすばらしい個性、感性、能力を持って生まれてきています。誰もが「なりたいたい自分」をめざし、個性と能力を発揮し自分らしく生きることを願っています。社会は、一人ひとりの多様な個性や能力を受け入れることにより、活力を得て発展していきます。特に能力が十分生かされていなかった女性が活躍の幅を広げていくことは重要です。そのために…あらゆる分野での女性の活躍推進、仕事と家庭生活の両立支援のための職場環境の向上、誰もが安心して働くことができる生活環境の整備に取り組みます。

4

誰もが自分らしく暮らすことができ、
みんなが支えあうまち

私たちは、社会のなかで一人では生きていけません。常に誰かを支え、そして誰かに支えられて生活しています。支えあい、私たちのあらゆる生活の場面で、自助・共助・公助など、さまざまな形で行われています。その基盤となるのが、多様性を認めあい、誰もが互いに尊重しあう男女共生の理念です。そのために…自律と支えあいによる人生の質の向上、市民協働によるまちづくりに取り組みます。



男女共生パネル展を開催

【場所・開催期間】

▶秋田市役所1階市民ホール…6月16日(金)から29日(木)まで

▶きららとしょかん明德館(関連図書なども展示します)

…6月20日(火)から7月2日(日)まで

▶県中央男女共同参画センター

…6月20日(火)から7月2日(日)まで

市役所からのお知らせ

●文中の「SC」はサービスセンターの略

7月2日(日)はシステム調整のため、すべての各種証明書のコンビニ交付を休止します

●問い合わせ
市民課 ☎(888)5626

河辺市民SCの窓口業務と子育て交流ひろばが、改修工事により仮設庁舎(現在の敷地内)へ移転します
移転期間 10月10日(火)から令和7年2月28日(金)まで(貸し出し施設は、9月1日(金)から令和7年3月31日(月)まで休館)。
 ●問い合わせ
河辺市民SC ☎(882)5221

秋田市議会5月臨時会で正副議長の選挙が行われ、新議長に菅原琢哉氏が、新副議長に小松 健氏が選ばれました。



菅原 琢哉 議長
 当選回数5回。教育産業委員会委員長などを歴任。
 63歳



小松 健 副議長
 当選回数5回。総務委員会委員長などを歴任。
 76歳

新しい議長と副議長が決まりました

O157、カンピロバクター 食中毒にご注意!

梅雨から夏にかけて、細菌による食中毒に注意が必要です。なかでも牛肉、豚肉、鶏肉による「腸管出血性大腸菌(O157)」「カンピロバクター」などは要注意です。正しい知識を身につけて、食中毒を防ぎましょう。

◆肉は生で食べないで

鶏刺しなど、肉を生で食べたことによる食中毒が全国で発生しています。生の肉に付着していることがある「腸管出血性大腸菌」「カンピロバクター」は、鮮度にかかわらず、少量の菌で食中毒になる危険性があります。

◆加熱不足の肉料理は避ける

ひき肉、筋切り肉、タレに漬けた肉、牛・豚・鶏の内臓は、内部まで菌が入り込んでいる場合があります。内部まで十分に加熱してから食べましょう。目安は、肉の内部の温度が75℃で1分間以上(中の赤身がなくなった状態)になるように加熱することです。

◆子どもや高齢者が肉を生で食べる特に危険!

抵抗力の弱い子どもや妊婦、高齢者の場合、食中毒症状が重症化しやすく、後遺症が残ることもあります。特に腸管出血性大腸菌に

よる食中毒では命に関わる場合があります。

◆焼く箸と食べる箸は別に

生肉に触れた箸は口に入れないようにしましょう。面倒でも箸は区別して使いましょう。

●問い合わせ

衛生検査課 ☎(883)1181

新婚世帯の住宅購入費や家賃などを支援!

経済的な理由などにより結婚に踏み出せないかたを支援するため、住宅購入費や家賃、引っ越し費用などの一部を一世帯30万円まで補助します(婚姻時に夫婦ともに29歳以下の場合60万円まで)。詳しくは、市ホームページをご覧ください。
 ◆広報ID番号 1025210

◆おもな要件

- ①今年3月1日から来年3月31日(日)までに結婚した夫婦
- ②婚姻時に夫婦ともに39歳以下
- ③令和4年中の所得が夫婦合計で500万円未満

◆補助対象経費

今年4月1日から来年3月31日(日)までに支払われた住宅購入費、住宅賃借費(賃料・共益費・敷金・礼金・仲介手数料)、引っ越し費用、リフォーム費用

◆申請期間

7月3日(月)から来年3月29日(金)

まで。予算額に達した時点で終了する場合があります。来年1月以降に申請予定のかたは、今年12月末までにご相談ください。

令和4年度補助金の交付決定を受け、上限に達しなかった世帯…継続補助制度を実施します。対象となる可能性がある世帯へ通知をお送りしますのでご確認ください

●問い合わせ

子ども総務課 ☎(888)5687

農業者年金現況届の提出は6月30日(金)まで

農業者年金を受けているかたは、現況届を6月30日(金)までに左記の窓口へ直接お持ちください。

届出用紙は、5月下旬に農業者年金基金から年金を受給しているかたへ郵送されています。提出がない場合、年金の支給が停止されますので、忘れずに提出してください。
提出窓口(平日のみ)
 農業委員会事務局(市役所4階)、河辺・雄和の各市民SC産業・建設地域支援担当、JA秋田なまはげの市内各支店、グリーンセンター

*原則、窓口へお越しいただきますが、郵送での提出をご希望のかたは、お問い合わせください。

●問い合わせ

農業委員会事務局 ☎(888)5796

文中の「広報ID番号」を、秋田市ホームページ上の検索画面(右)に入力すると当該ページへ移行します

サイト内検索 よくある質問検索 広報ID検索

「広報ID番号」をここに入力!



市外局番 = ☎018



人口減少・移住定住対策課
☎(888)5487

秋田市への移住者数

令和5年4月末現在
()内は前年同月比

令和5年度に
移住した世帯数
23世帯(-4)

令和5年度に
移住した人数
46人(+1)

県に移住希望登録をし
秋田市へ移住したかた



Aターンフェア

●問い合わせ

秋田県ふるさと定住機構

☎(826)1731

<https://www.furusato-teiju.jp/>

日時▶7月1日(土)正午〜午後4時
会場▶東京都立産業貿易センター浜
松町館5階展示室
申し込み▶公式ホームページからア
クセスしてください

東京を会場に、Aターンを始め
とする県内就職希望者と県内企業
採用担当者との個別面談や移住相
談を行います。首都圏にお住まい
のご家族・ご友人にぜひお知らせく
ださい。

あきたまること Aターンフェアin東京

介護保険適用除外施設の 入退所に伴う国保の届出

国民健康保険に加入している40
〜64歳のかたは、介護保険第2号被
保険者となり、国民健康保険税に介
護分が含まれています。

ただし、障害者支援施設などの介
護保険適用除外施設に入所し、一定
の条件を満たすかたは、介護保険の
被保険者とならないため「介護保険
適用除外該当・非該当届」を提出す
ると、介護分の納付の必要がなくな
る場合があります。申請書などは、
国保年金課(市役所1階)で配布して
いるほか、市ホームページからもダ
ウンロードできます。

●問い合わせ

◆広報ID番号 1016606
国保年金課 ☎(888)5633

子育て世帯生活支援特別 給付金を支給します

食費などの物価高騰に影響を受
けた低所得の子育て世帯を応援す
るため、児童1人あたり5万円を
支給します。詳しくは市ホーム
ページをご覧ください。子ども
総務課へお問い合わせください。

【支給対象】

ひとり親世帯②③は申請が必要

①令和5年3月分の児童扶養手当

を受給しているかた

②公的年金などを受給しているこ
とにより令和5年3月分の児童
扶養手当を受給していないかた

③令和5年3月分の児童扶養手当
は受給していないが、食費など
物価高騰の影響を受け、収入が
①の世帯と同じ水準にあると認
められるかた

◆広報ID番号 1038571

●問い合わせ ☎(888)5690

その他の世帯⑤は申請が必要

④令和4年度に実施した低所得の
子育て世帯特別給付金受給者

⑤令和5年3月31日時点で18歳未
満の子(障がい児は20歳未満)ま
たは令和5年4月から令和6年
2月末までに生まれる新生児の
養育者で、令和5年度分の住民
税均等割が非課税のかた。また
は、食費など物価高騰の影響を
受けて家計が急変し、住民税が
非課税と同様の事情にあるかた

◆広報ID番号 1038572
●問い合わせ ☎(888)5689

住民税非課税世帯へ給付 金を支給します

物価高騰による影響が特に大きい
住民税非課税世帯を支援するため
1世帯あたり3万円を支給します。

【支給対象】

令和5年6月1日時点で秋田市

に住所があり、世帯全員の令和5
年度住民税が非課税の世帯。

①令和4年度に実施した価格高騰
緊急支援給付金または燃料費等
高騰対策緊急助成金を受給し、
市で振込口座を把握している世
帯：支給のお知らせ(確認書)を7
月中旬以降お送りします

②①以外の世帯(申請が必要です)
：申請に必要な書類を7月中旬
以降お送りします

【支給予定日】8月上旬

*配偶者などからの暴力で住民票
を移すことができない場合など
はお問い合わせください。

●問い合わせ 秋田市非課税世帯
給付金コールセンター
☎(803)9471
(平日午前8時30分〜午後5時15分)

人口移動調査に ご協力ください

6月中旬から調査日前後にか
けて、調査員が対象世帯を訪問しま
すので、ご協力をお願いします。

調査日▶7月1日(土) 調査項目▶家
族の居住歴や過去の居住地など
対象地区(国民生活基礎調査の対象
となった次の地区の一部)▶楢山城
南町、濁川字菅場・堀尾田、広面字
板橋添

●問い合わせ

保健総務課 ☎(883)1170

●文中の「FSC」はサービスセンターの略

20+3(にじゅうさん)歳のつどい

日時 8月11日(金) 16:00~17:20

会場 あきた芸術劇場ミルハス大ホール

コロナ禍により中止した令和2年度式典の代替特別企画として「20+3(にじゅうさん)歳のつどい」を開催します。事前登録制ですので、6月30日(金)まで市ホームページからお申し込みください。詳しくは、市ホームページをご覧ください。

◆広報ID番号 1038076

問い合わせ▶生涯学習室 ☎(888)5810

対象 平成12年4月2日~13年4月1日生まれのかた。過去に秋田市に在住していたかたや秋田市に学校や勤務先があり、秋田市外から通っているかたも参加できます

★アトラクション

元祖爆笑王プロデュースによるアトラクションに、人気お笑いトリオ「ハナコ」がゲスト出演！協賛企業・団体などの協力による抽選会なども行います。

◆広報ID番号 1026684

市では、千秋公園本丸にある既存建物の民間事業者による利活用の可能性を検討しています。それに伴い、民間事業者のかたから利活用のアイデアについて、広く提案やご意見を聞くための「マーケットサウンディング調査(対話型市場調査)」を行います。詳しくは、公園課(市役所4階)または市ホームページにある実施要領をご覧ください。7月14日(金)までに参加申込書を提出してください。

千秋公園の既存建物の利活用アイデアを募集！

- 30分 山王・旭北▶5日(水)午前9時30分~正午
 - 大町▶5日(水)午後1時~3時30分
 - 川尻・川元▶6日(木)午前9時30分~正午
 - 八橋▶6日(木)午後1時~3時30分
 - 牛島・卸町▶7日(金)午前9時30分~正午
 - 榎山・南通▶7日(金)午後1時~3時30分
 - 中通・高陽▶10日(月)午前9時30分~午後3時30分
 - 旭南▶11日(火)午前9時30分~正午
 - 茨島▶11日(火)午後1時~3時30分
- 問い合わせ 秋田市計量検査所 ☎(888)5649

風しん抗体検査・予防接種クーポン券のご利用を

●問い合わせ 公園課 ☎(888)5753

昭和37年4月2日~54年4月1日生まれの男性へ、風しんの抗体検査・予防接種を無料で受診できる令和5年度用のクーポン券を送付しています。3月以降に秋田市へ転入されたかたには、6月末にクーポン券を送付します(有効期限は来年3月末まで、使用は1回限り)。

また、妊娠を希望する女性やその配偶者などへの抗体検査と予防接種の助成も行っています。詳しくはお問い合わせください。

●問い合わせ 健康管理課 ☎(883)1179

消防団操法大会を開催します



地域を守る消防団32分団が日頃の訓練の成果を競い合います。みなさんご声援をお願いします。会場は御所野下堤5丁目の市消防訓練場。直接会場にお越しください。日時▶7月9日(日)午前9時~

●問い合わせ 消防本部警防課 ☎(823)4243

令和5年 特定計量器定期検査

計量器(はかり)を取引や証明のために使用するかたは、計量法の規定により定期検査が必要です。2年に1回の定期検査を必ず受けてください。この検査は、秋田市の指定定期検査機関である一般社団法人秋田県計量協会が行います。

◆検査対象となる計量器の用途

- ① 商店などで量り売りに使用されるもの
- ② 学校、病院などで記録、証明に使用されるもの

*計量器が、検査対象か不明の場合はお問い合わせください。

◆検査手数料(1器(個)につき) ばねばかり▶500円(100kg以下) 電気式はかり▶1千400円(100kg以下) 分銅▶おもり▶10円

◆地区ごとの検査日程

会場は、一般社団法人秋田県計量協会(川尻若葉町1-5)のみとなります。▶計量器を使用している地区ごとの検査となりますが、日程の都合がつかない場合は、いずれかの地区の日程に合わせて検査を受けてください。

【いずれも7月の実施】

泉▶3日(月)午前9時30分~正午

保戸野▶3日(月)午後1時~3時30分

東通・横森・桜▶4日(火)午前9時30分~正午

千秋・手形▶4日(火)午後1時~3時

新型コロナ ウイルス

◆発熱などで相談先に迷ったら、秋田県新型コロナウイルス感染症総合案内窓口へ
かかりつけ医がないなど、医療機関に迷う場合は下記へご相談ください。

☎(895)9176/8:00~17:00 ■☎(866)7050/17:00~翌8:00

「ワクチン予約サポートセンター」は

6月30日(金)まで*終了後はコールセンターなどをご利用ください。

予約でお困りのかたのために、以下の施設で予約支援(代理予約)を行っています。希望されるかたは直接会場へお越しください。

開催日時▶9:30~17:00(平日)

会場▶市役所分館、東部・西部・北部・河辺・雄和の各市民SC、南部市民SC別館、河辺岩見三内地区コミュニティセンター、大正寺連絡所

ワクチン接種専用ウェブサイト
<https://acity-va.com>



ワクチン専用ウェブ

秋田市新型コロナウイルス
ワクチン接種コールセンター

☎0120-73-8970 (平日9:00~18:00)

▶聴覚に障がいのあるかたや、電話での問い合わせが難しいかたはFAXでも受け付けています。

健康管理課FAX(883)1158

新型コロナウイルスによる 傷病手当金

秋田市国民健康保険または後期高齢者医療制度に加入している被用者(会社などに勤務)のうち、新型コロナウイルスにより就労できなかったかたへ、傷病手当金を支給します(適用期間は令和2年1月1日から令和5年5月7日まで。5月8日以降に感染したかたは対象外)。労務に服することができなかった日ごとにその翌日から起算し、2年を経過すると時効になります。

申請には医療機関や事業主などからの証明が必要です。詳しくは、市ホームページをご覧ください。

●問い合わせ

国保年金課 ☎(888)5630

◆広報ID番号 1025594

後期高齢医療課

☎(888)5638

◆広報ID番号 1003962

フレイルを予防しよう！

フレイルサポーター養成講座

地域の通いの場などでフレイルチェックを行う「フレイルサポーター」を養成します。対象は、定期的なフレイル測定会に参加可能

で、準備から片付けまでの4時間程度の活動が可能なた、またフレイル予防について主体的に参加者に呼びかけられるかた。受講は無料です。

日時▶7月26日(水)・27日(木)、午前10時~午後4時(両日の参加必須)

会場▶市保健センター(八橋)

先着▶20人

申し込み▶保健予防課へ

☎(883)1178

フレイル測定会

秋田市フレイルサポーターがフレイルチェックを行います。筋肉量や滑舌の測定、片足立ちテストなど。測定は無料です。

対象▶おおむね65歳以上のかた

日時▶7月27日(木)午前10時~正午

会場▶市保健センター(八橋)

先着▶20人

申し込み▶6月19日(月)から保健予防課へ

☎(883)1178

*フレイルとは、加齢により心身が衰えてしまうこと。

知っていますか？

口腔がん

口腔がんとは、「舌がん」「歯肉がん」「口腔底がん」など、口の中にできるがんの総称です。口腔がん初期の段階で



は症状が少なく、症状が出てきたときにはすでに進行していた…ということもあります。日頃から鏡で口の中を観察し、気になることがあれば早めに歯科医院を受診しましょう。

◆まずは自己チェックを

- 粘膜が赤や白に変色しているところがある
- 口腔内に腫れやしこりがある
- 口内炎が何度もできる
- 口内炎が何度でもできる
- なかなか治らない口内炎がある
- 入れ歯があたって傷になっている部分がある

□ 詰め物や大きなむし歯がある部分に傷や口内炎がある など

◆口腔がん予防のために気を付けたいこと

- 禁煙 □ 飲酒は適量に
- 歯みがき・うがいをし、口腔内を清潔に保つ
- むし歯・歯周病などの早期治療
- 合わない被せ物や入れ歯は治すなど

●問い合わせ

保健予防課 ☎(883)1178

訪問歯科診療のご利用を

寝たきりや障がいがあり、歯科医院へ通院することが困難なかたに歯科医師が訪問します。

詳しくは、秋田市歯科医師会へお問い合わせください。

☎(823)4564



山王二丁目第一町内会のみなさん。
わかこま第一保育園の子どもたちと



山 王二丁目第一町内会から、ベンチを寄付していただき、山王第二街区公園に設置されています。遊びに来た近くの保育園の子どもたちは、並んでベンチに腰を下ろして「っこり♪」ありがとうございました。

山 ベンチを寄付していただき、山王第二街区公園に設置されています。遊びに来た近くの保育園の子どもたちは、並んでベンチに腰を下ろして「っこり♪」ありがとうございました。

教えてネ 地域の話

秋 田工業高等専門学校では、農業集落排水処理施設からの処理水を利用して酒米を栽培する「酔思源」プロジェクトが、平成29年度から進められています。収穫した酒米で秋田清酒株式会社が醸造し、純米大吟醸酒「酔思源」です。

秋 田工業高等専門学校では、農業集落排水処理施設からの処理水を利用して酒米を栽培する「酔思源」プロジェクトが、平成29年度から進められています。収穫した酒米で秋田清酒株式会社が醸造し、純米大吟醸酒「酔思源」です。



5月31日の受納式。穂積市長の右が、秋田清酒株式会社の伊藤洋平代表取締役社長、右端が佐渡高智取締役製造部長、左が秋田工業高等専門学校の高橋雅之校長、左端が増田周平准教授



ポット試験

ポット試験の実験風景(平成30年度)



写真左は純米大吟醸酒「酔思源」。下は実証田の実験風景(令和3年度)



模擬水田装置

模擬水田の実験風景(平成29年度)



実証田35アール

●問い合わせ 上下水道局総務課 ☎(823)8434

思源」として令和5年4月から販売しています。その売り上げの一部を、秋田清酒株式会社から、技術開発費として秋田工業高等専門学校へ10万円寄付されました。市に対しても下水道事業に役立ててほしいと10万円を寄付していただきました。

アカミミガメ・アメリカザリガニを野外に放さないで!

アカミミガメとアメリカザリガニは、生態系に大きな被害を与えており、生物多様性の保全のため、6月1日から「条件付特定外来生物」に指定され、野外への放出・輸入・販売・購入・頒布などを許可なしに行うことが禁止されました。

一般家庭で現在飼育しているアカミミガメ・アメリカザリガニは、これまで通り飼うことができますので、寿命を迎えるまで大切に飼育してください。

詳しくは環境省ホームページをご覧ください(下のコードからもどうぞ)。



環境省

●問い合わせ

環境省アメリカザリガニ・アカミミガメ相談ダイヤル ☎0570-013110

写真は環境省提供

←アメリカザリガニ アカミミガメ→



令和5年度の国民健康保険税納税通知書を 6月30日(金)に発送します

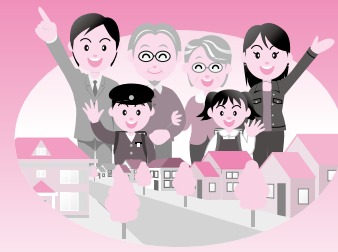

～国保税 みんなで支える 秋田の暮らし～

問い合わせは
国保年金課へ

- 課税内容、軽減・減免制度、特別徴収▶賦課担当☎(888)5632
- 納付▶収納推進室収納担当☎(888)5635 ■減額認定証▶給付担当☎(888)5630
- 口座振替▶収納推進室管理担当☎(888)5634 ■脱退の手続き▶国保年金資格担当☎(888)5633

納税通知書は世帯主のかたに送付しています。世帯主が社会保険加入者にもかかわらず、通知書が届いたときは、通知書の2枚目の個人別内訳で、ご家族に加入者がいないかご確認ください。なお、以前国民健康保険に加入していたかたが、現在他保険に加入している場合は、ご自身で脱退手続きが必要になります。

子育て世帯の経済的負担を軽減するため、未就学児の均等割額を5割減額します。

今年度から次の課税限度額が変更になります。

支援分20万→22万円

特別徴収は、4・6・8月(仮徴収)と10・12・2月(本徴収)の年6回、世帯主に支給される年金から世帯分の国保税が引き落としになります。

離職(倒産・解雇・雇止めなど)日翌日において65歳未満で、雇用保険受給資格者証または雇用保険受給資格通知の離職理由によっては、国保税が軽減される場合があります(申告が必要です)。

年度途中で40歳になるかたは、誕生月から年度末までの介護分を月割りで計算し、これを加算した税額の通知書を改めてお送りします。

年度途中で65歳になるかたは、あらかじめ誕生日の前月までの介護分を月割りで計算して、各納期に振り分けています。65歳到達月以降は、介護保険料をお支払いいただきます。

今年度中に75歳になるかたは、誕生日から後期高齢者医療制度に加入することとなるため、国民健康保険の資格がなくなります。

国保税は、あらかじめ誕生月の前月までの分を月割りで計算し、各納期に振り分けています。75歳到達月以降は、後期高齢者医療制度の保険料をお支払いいただきます。

世帯主が後期高齢者医療制度に移行しても、同じ世帯に他に加入者がいる場合は、引き続き世帯主宛てに通知書が送付されます。

国民健康保険に加入していたかたが後期高齢者医療制度に移行し、同じ世帯の国民健康保険加入者が1人になったとき、医療分と支援分の平等割額を、初めの5年間は2分の1、6～8年目の3年間は4分の1の額を減額しています。

勤務先の健康保険など(国保組合を除く)から後期高齢者医療制度に加入したかたの被扶養者であって、65歳以上のかたが国民健康保険に加入したとき、そのかたの所得割額の全額と、資格取得日の属する月以後2年を経過するまでのあいだ均等割額の2分の1の額を減免しています。

第1期の減免申請期限は7月24日(月)です。期限を過ぎて申請すると1期分は減免の審査対象ではなくなるため、ご注意ください。各納期限前7日が申請期限となります。

国保に加入している70歳以上のかたの「限度額適用認定証」「限度額適用・標準負担額減額認定証」の申請

国保に加入している70～74歳のかたで、世帯全員が市民税非課税の場合は、入院時の医療費と食事代などが減額される「国民健康保険限度額適用・標準負担額減額認定証」が申請により交付されます。また、自己負担割合3割のかたのうち、「現役並みⅡ」「現役並みⅠ」に該当するかた(下表参照)も「限度額適用認定証」が申請により交付されます。いずれの対象者にも申請書を6月23日(金)にお送りします。申請期限は7月7日(金)です。

区分ごとの自己負担限度額(1か月)	市民税課税世帯	高齢受給者証の一部負担金の割合の欄が3割のかた	現役並みⅢ 課税所得690万円以上	外来▶ 入院(世帯)▶	252,600円+(総医療費-842,000円)×1% (140,100円※)			
			現役並みⅡ 課税所得380万円以上	▶	167,400円+(総医療費-558,000円)×1% (93,000円※)			
			現役並みⅠ 課税所得145万円以上	▶	80,100円+(総医療費-267,000円)×1% (44,400円※)			
	非課税世帯	市民税	高齢受給者証の一部負担金の割合の欄が2割のかた	一般	外来▶	18,000円	▶	57,600円 (44,400円※)
			認定証の適用区分が区分Ⅱ	低Ⅱ	▶	8,000円	▶	24,600円
		認定証の適用区分が区分Ⅰ	低Ⅰ	▶		▶	15,000円	

※過去12か月以内に4回以上、世帯の自己負担限度額に達した場合、4回目から「多数該当」となり自己負担限度額が下がります。



秋田公立美術大学開学10周年 記念講演・記念式典

会場▶あきた芸術劇場ミルハス大ホール

*ごなたでもご参加いただけます(参加無料・申込不要)。お誘い合わせの上、ご来場ください。

問い合わせ▶秋田公立美術大学事務局総務課

☎(0888)8100

日時

7月7日(金)

記念講演 午後1時45分〜3時20分(午後1時開場)
記念式典 午後4時〜5時

①記念講演「越境する音楽」ピーター・バラカンさん



ピーター・バラカンさん

音楽出版社の著作権業務を経て、現在はフリーのブロードキャスターとして活動しているピーター・バラカンさんが、音楽の越境性と複合性の歴史を、音楽や映像を駆使して分かりやすく伝えます。ポピュラー音楽の道のりは、美術の歴史、そして本学がめざす「新しい芸術領域の創造・挑戦」となるものです。

②記念式典での「祝舞と絵画のセッション」

祝舞「花残り月」▶川村泉舞踊団

川村さんのコメント▶古くから今に至るもの、そして次へ…と模索するうちに「花残り月」という言葉に出会いました。「多くの偶然の中で生き、それが必然であると受容し、無常の



舞踊団 代表 川村 泉さん

日々を巡る」10分間の作品の中に、そのようなテーマの片鱗があれば…とリハーサルを重ねています。

絵画「彼方から」▶秋田公立美術大学 学助教の尾花賢一さん

尾花さんのコメント▶今回の作品は舞台上で舞踊と絵画が交差していきますが「主役」と「背景」という関係性ではありません。(中略)異なるものが異なるまままでいられる。混ざり合わないけれど、共にいることが窮屈ではないような。そんな瞬間を舞台上に作り出していきたいと考えています。

昭和27年 秋田市立工芸学校設立

昭和50年 秋田市立美術工芸
専門学校と改称

平成7年 秋田公立美術工芸
短期大学開学



平成25年 秋田公立美術大学開学



▲旧庁舎に掲げられた開学記念看板

▼開学記念式典の様子



▲地元新屋の歩道橋に掲げられた開学を祝う横断幕

文化創造館 観覧無料

あきび じゅうねん
秋田公立美術大学開学10周年記念展「美大10年」

問い合わせ▶事務局企画課☎(888)8478

会期▶7月6日(木)～8月7日(月)(火曜休館) 平日12:00～20:00
8月4日、土・日、祝日10:00～、最終日は10:00～19:00

*7月6日(木)は12:00からオープニングセレモニーを開催します。

秋田公立美術大学開学10周年記念展は、4年制大学開学からの10年間に醸成された、地域と密接につながる秋田公立美術大学特有の問題意識に裏付けられた教育・研究方針とその方法論に基づく成果を、市民のみなさんとともに振り返る場として企画しました。市民のみなさんに支えられながらも市民へ問いを投げかけ、共に芸術を介した新しい価値観と生活を思い描くことをめざしています。

本展覧会は以下6つの章により構成します

①美大の入試

入試とは何か？入試の意図、過去の入試モチーフ、解答を赤裸々に展示

②風景を拓く

学生の描く心象風景から教員による都市計画まで、変容していく地域の風景

③過去の再定義

固定化された価値を新しく柔らかなものへと捉え直す試みとその対象の発見

④歩く・聴く・探す

「秋美型フィールドワーク」から獲得されたさまざまな視点

⑤未来をつくる

社会の諸相と多様化を踏まえ、より良い未来に向けて美大ができること

⑥越境する表現者たち

秋田の環境と美大の教育が育んだ現役生～卒業生による新たな芸術領域への挑戦

これらの章立てが織りなす説話的な効果として、鑑賞者が美大という未知の施設に足を踏み入れ(=入学)、いくつかの学内成果や関連表現を鑑賞・体験することで、美大が何を探求し、どのような成果を上げているのかをひとりの「学生」として追体験しながら、卒業制作を中心とした作品群を通り抜けるまで(=卒業)を疑似体験するという物語を形成します。

7月23日(日)から、作家の永沢碧衣さん(本学卒業生(2017))の作品「山衣をほどく」(2023年VOCA賞)も展示します。



あきび
じゅうねん
秋田公立美術大学
開学10周年記念展

つくるを
ともに創る



秋田公立美術大学
開学10周年



▲大学院の授業風景(平成29年)



▲新たに増設された大学院棟
(平成29年)

秋田公立美術大学大学院
複合芸術研究科
(博士課程)開設

NPO法人アーツセン
ターあきた開設(社会貢
献センターを改組)

秋田公立美術大学大学院
複合芸術研究科
(修士課程)開設

会場はいずれも

関連イベント「美大を解く」

問い合わせ▶NPO法人アーツセンターあきた☎(888)8137

①シンポジウム

「ローカルに美大があるということ」

日時▶7月9日(日)13:30~15:00 定員▶50人
地域に美大があることが、いったい何をもちたらすのか。芸術文化観光専門職大学(兵庫県豊岡市)学長の平田オリザさんと東北芸術工科大学(山形県山形市)学長の中山ダイスケさんを招き、各地の事例紹介とディスカッションを通じて、ローカルに美大があることの意義を探ります。モデレーターは、秋田公立美術大学教授の岩井成昭さん。

③座談会「わたしと美大」

日時▶7月16日(日)・23日(日)、8月5日(土)、13:30~15:00
個人と美大の関係を切り口に対話を重ねながら、地域における美大の可能性を紐解く座談会。7月23日(日)は、秋田商工会議所とコラボレーションし、ものづくりをテーマに開催します。

②ギャラリートーク・ツアー「記念展を解く」

記念展の企画を担当した秋田公立美術大学教員の岩井成昭さん・小杉栄次郎さん・瀬沼健太郎さんが、記念展のコンセプトや作品を解説するギャラリートークとギャラリーツアーを開催します。

■ギャラリートーク(教員3人によるトーク)

日時▶7月8日(土)14:00~15:00 定員▶50人

■ギャラリーツアー(各教員によるガイド)

日時▶7月15日(土) 定員▶各20人

ガイドと時間▶①岩井成昭さん=11:00~12:00、②小杉栄次郎さん=13:00~14:00、③瀬沼健太郎さん=15:00~16:00

④マルシェ「ももさだノ市」

日時▶7月17日(月)11:00~16:00
各方面で活躍する美大の卒業生の作品を集めて展示販売するマルシェを開催します。

この他にも開催します。
詳しくは右記コード
からご確認ください▶



美大を解く

①②は要申し込み、③④は直接会場へ。
右記のフォームからお申し込みください。https://akibi10.peatix.com

秋田公立美術大学・秋田公立美術工芸短期大学同窓会美水会 企画イベント

①「美短卒業生作品展」

日時▶7月12日(水)~17日(月)
会場▶秋田良品市庭ごえん(保戸野)、食器のさかいだ(中通)、ココラボラトリー(大町)
卒業生の制作した作品の展覧会を開催します。

②「バック・トゥ・ザ・ティーチャー」

日時▶7月16日(日)
会場▶文化創造館
卒業生と恩師の対談イベント。卒業生が卒業後の活動や制作について恩師に報告し、恩師から叱咤激励を受ける企画です。座談会「わたしと美大」終了(15:00予定)後に開催します。

③「ものまちなさんぽ~2023 秋」

日時▶10月7日(土)・8日(日)
大学祭の開催日と合わせて、今年10周年となる新屋の町歩き手作り市イベント「ものまちなさんぽ」を秋にも初開催。

詳しくは、同窓会美水会へお問い合わせください。
Eメール bisuikai@gmail.com

秋田公立美術大学10周年記念事業

「漫画家 山田はまち先生トークショー&イラスト公募展講評会」

日時▶10月14日(土)14:00~16:20 **会場▶秋田公立美術大学 大講義室 観覧無料**

秋田出身の漫画家山田はまち先生を迎え、トークショーの開催と学生イラスト公募展の講評会を実施します。詳しくは、今後の広報あきたで改めてお知らせします。どなたでも参加できますので、ぜひお越しください。

開学10周年を記念した特設ウェブサイト「AUA Chronicle(アキビクロニクル)」を開設

これまでの10年間で振り返ることができるアーカイブを年別に掲載するとともに、開学10周年記念事業を中心に情報発信しています。サイト内では、自然豊かな秋田の季節感を体感していただけるよう、二十四節気に合わせてグローバルメニューやアイコンの色彩が変化し、季節の移り変わりも感じることができます。<https://chronicle.akibi.ac.jp/>



右記コードのからもご覧いただけます▶

アキビクロニクル

開学10周年記念ポスター&ワークショップ **デザイン▶**竹本新デザイン事務所 竹本 新さん (秋田公立美術工芸短期大学卒業生(2010))

市民参加型のワークショップを実施しました

令和5年1月29日に秋田ノーザンプレッツの選手7人が、ポスターにデザインされたモチーフの謎解きをしながら、和紙や絵の具などを使用して2種類の新たなポスターを創り上げました。このほか、本学あきびネット会員や県内の中学生などもワークショップに参加いただきました。ワークショップで制作したポスターは、美大10周年記念展会場(文化創造館)にて展示を予定しています。

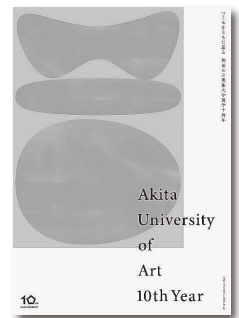

ワークショップの様子は、右記コードの
秋田市公式YouTubeからご覧いただけます▶



公式YouTube



開学10周年ロゴ

デザイン▶秋田公立美術大学 准教授 石川 昌さん
(コミュニケーションデザイン専攻)

本学の公式ロゴマークの一部を抽出し、そのパーツを72度回転させることで5専攻を意味する五角形と、「1」にも同様のパーツを配置し、5専攻+美術教育センターが相互に協力しながらバランスを保っていることを表現しています。

秋田公立美術大学
AKITA UNIVERSITY OF ART

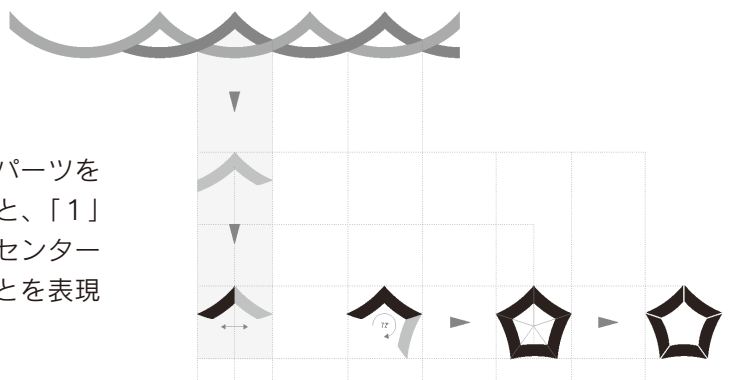

映像演技ワークショップ第2弾！参加者募集

美大の石山友美准教授が企画する、映像演技のワークショップを7月から9月までの毎週土曜を中心に開催します。申込締切は6月20日(火)。経験不問。参加無料。

詳しくは右記コードから(アプリのダウンロードが必要な場合があります)▶



8ヶ月フェイスブック

秋田公立
美術大学の
ブチ情報
コーナー
アキビノ
トリビラ

問い合わせ▶事務局企画課☎(888)8478

令和5年度分 介護保険料納入通知書

.....
65歳以上のかたへ
6月26日(月)にお送りします



- 普通徴収(金融機関や口座振替での納付)のかたは、スマートフォン決済やクレジットカードによる納付も可能です。詳しくは、市ホームページをご覧ください
◆広報ID番号 1028613(スマートフォン決済)
1034103(クレジットカード納付)
- 4月以前から年金引き落とし(特別徴収)になっていたかたや、今年の8月までに特別徴収になるかたには、はがきサイズの通知書をお送りします
- 令和5年5月以降に資格の喪失(死亡や転出など)されたかたにも、納入通知書をお送りしますが、納付済みの保険料が還付される場合があります

介護保険料額(所得段階)は、令和5年度の市町村民税の課税状況や合計所得金額などをもとに算定したものです。年間の保険料額は、納入通知書でご確認ください。

問い合わせ▶介護保険課☎(888)5672

- 令和5年度中に65歳になったかたで、一定の条件に該当するかたは年金引き落とし(特別徴収)に変わります。納入通知書をご確認ください
- 災害、収入の激減、生活困窮などで保険料の納付が困難な場合は、減免の制度があります。納期限の7日前までに介護保険課へ申請してください。年金引き落とし(特別徴収)の場合は当該月の19日まで
- 金融機関での窓口納付(普通徴収)のかたの保険料納付は、口座振替が便利です。パソコンやスマートフォン、タブレット端末からインターネットを利用して口座振替の手続きができます。詳しくは市ホームページをご覧ください ◆広報ID番号 1032902

介護保険施設や短期入所利用時の 居住費・食費の負担軽減

現在「介護保険負担限度額認定証」(黄色)をお持ちのかたは、7月31日(月)で期限が切れます。8月以降も必要なかたは、再度申請が必要です。申請受付は6月19日(月)から。所得の状況などにより、現在対象のかたでも対象外となることがあります。

*右表の第1段階から第3段階②に該当する場合でも、世帯を別にしていない配偶者が市県民税の課税者である場合や、預貯金などの金額が要件を超える場合には対象となりません。

問い合わせ▶介護保険課☎(888)5675

対象施設など…特別養護老人ホーム、介護老人保健施設、短期入所生活介護事業所、短期入所療養介護事業所、介護医療院

*短期入所は介護予防サービスも対象です。また、グループホームや小規模多機能型居宅介護事業所などは対象外です。

申請方法…申請書と預貯金などを確認できる書類(生活保護受給者は不要)と一緒に介護保険課(市役所2階)、河辺・雄和の各市民サービスセンターの窓口にご提出ください

*更新受付時期は窓口が非常に混雑するため、郵送での申請も受け付けます。

■対象と負担限度額

負担段階	所得の状況	預貯金などの資産状況
第1段階	生活保護を受給しているかたなど	単身 1,000万円以下 夫婦 2,000万円以下
	老齢福祉年金を受給しているかた	
第2段階	前年の合計所得金額 + 年金収入額が80万円以下のかた	単身 650万円以下 夫婦 1,650万円以下
第3段階①	前年の合計所得金額 + 年金収入額が80万円超120万円以下のかた	単身 550万円以下 夫婦 1,550万円以下
第3段階②	前年の合計所得金額 + 年金収入額が120万円を越すかた	単身 500万円以下 夫婦 1,500万円以下

世帯全員が市県民税非課税



親子で遊ぼう！

【※】印=各市民SC内の施設が会場です。申込時にご確認ください
 申=要申込の催しで、申込開始日です



子ども未来センター

上記コードにアクセスしてお申し込みを

会場	催し(お子さんの対象)	内容 / 定員	日時
子ども未来センター ☎(887)5340	親子DEうたっチャオ	バイオリンなどの生演奏で歌や手遊び	7/ 1(土)10:30~11:00
	びよんびよん広場 (1歳7か月~就学前)	木育「木のおもちゃにふれてみよう!!」/先着20組	7/12(水)10:30~11:30 申 7/ 4(火)10:00~
中央子育て交流ひろば ☎(888)5652	いっしょにあそぼ!らんrun☆ホール(就学前)※	コーナーあそびが盛りだくさん!	7/ 6(木)10:00~11:00
	おはなしポケット(就学前)※	大型絵本などを楽しもう!/先着10組	7/13(木)10:30~10:45 申 7/ 4(火) 9:00~
東部子育て交流ひろば ☎(853)1082	ぱるぱるホール(就学前)※	広いホールで体を動かそう!/当日先着35組	6/29(木)10:00~11:00
	育児講座「親子フィットネス」(就学前)※	親子で一緒に体を動かそう!/当日先着35組	6/29(木)10:10~10:30
	ぱるぱる工作(就学前)※	七夕飾りを作ろう!/先着16組	7/ 6(木)10:30~10:50 申 6/30(金) 9:00~
西部子育て交流ひろば☎(826)9007	ぐるぐるべったんこ(就学前)	七夕飾りを作ろう!	7/ 5(水)10:30~10:50
南部子育て交流ひろば ☎(838)1216	ぼかぼかーむ(就学前)※	ペープサートとハンドベル演奏	6/28(水)10:30~11:00 申 6/20(火) 9:00~
	おはなしタイム(就学前)	絵本などの読み聞かせ	7/ 4(火)10:00~11:00
	ぼかぼか工作(就学前)※	マイバッグを作ろう/先着20組	7/ 5(水)10:30~11:00 申 6/27(火) 9:00~
	ホールdeあそぼう 夏まつり(就学前)※	ミニ屋台でお祭りごっこ	7/12(水)10:30~11:20 申 7/ 3(月) 9:00~
北部子育て交流ひろば ☎(893)5985	おうた・おはなしタイム(就学前)	手遊びや季節の歌、絵本など/当日先着20組	6/29(木)10:45~11:00
	とっところん(0~3歳)	ペープサートや親子ふれあい遊び/当日先着20組	7/ 4(火)10:30~10:50
河辺子育て交流ひろば ☎(882)5146	まるさんかくしかく(就学前)	手形アートで七夕飾り/先着8組	6/29(木)10:00~11:00 申 6/23(金)10:00~
	おはなしはっぴいタイム(就学前)	季節の歌や手遊び、絵本/当日先着10組	7/ 4(火)10:30~10:45
	はっぴいるーむ(就学前)※	夏のおはなし会/先着10組	7/11(火)10:30~11:00 申 7/ 3(月)10:00~
雄和子育て交流ひろば ☎(886)5530	親子でポンポン!(就学前)	運動あそびや体操/当日先着8組	7/ 4(火)10:30~10:50
	親子あそびぐーちよきばあ(就学前)	縁日ごっこ/先着10組	7/11(火)10:30~11:00 申 6/19(月) 9:00~
	ぐんぐん~身体測定~(就学前)	記録カードもあるよ!/当日先着10組	7/12(水) 9:30~11:30
フォンテ文庫 ☎(893)6167	親子で英語inフォンテ文庫(0歳~小2)	英語で楽しいトークと読み聞かせ/先着10組	7/ 1(土)11:15~11:45 申 6/24(土)10:00~
	おはなし会(2~6歳)	大きな絵本や紙芝居など	7/ 8(土)11:30~12:00
子ども広場 ☎(893)6075	スマイルベビー(0歳)= ベ スマイルキッズ(1歳以上)= キ	保育あそび 海のお友達と遊ぼう/先着各15組 時間はいずれも10:30~11:00 申 7/1(土)10:00~、右記のコードからアクセスを	ベ 7/19(水) キ 7/26(水)



子ども広場

■子育て交流ひろば利用時間変更のお知らせ ★中央…7/6(木)▶13:00から利用開始 ★東部…6/29(木)▶13:00から利用開始

♪地域で育児♪

太字の()内はお子さんの対象。問い合わせ先の◎は各地区の主任児童委員さんの印です。



★とんとんクラブ(就学前)

6月19日(月)10:00~11:30、下北手児童センターで。うちわ作り。

問▶◎伊藤さん☎090-6683-1727

★チャイルド中通(就学前)

7月4日(火)・11日(火)・18日(火)、10:00~11:30、中通児童館で。

問▶◎新堀さん☎090-2973-3751

★このゆびとまれ!(就園前)

7月4日(火)・18日(火)、10:00~12:00、明徳児童センターで。4日はねぞうアート(写真撮影)、18日はミニ縁日。

問▶◎田中さん☎080-8218-0929

★金足「子育てひろば」で遊ぼう(就学前)

7月4日(火)・18日(火)、10:00~11:30、金足地区コミュニティセンターで。

問▶金足地区コミュニティセンター

☎(873)2111

★すこやか広場あらやっこ(就園前)

7月7日(金)10:00~11:30、西部市

民SC2階和室で。

問▶◎渡部さん☎(828)3649

★しゃぼんだま広場(就学前)

7月7日(金)10:00~11:30、四ツ小屋児童センターで。七夕まつり。

問▶◎伊藤さん☎090-9742-6340

★さくらっクラブ(就園前)

7月14日(金)10:00~12:00、桜児童センターで。

問▶◎畠山さん☎090-4876-4932

★子育てサロンわくわく(就園前)

7月18日(火)10:00~11:30、土崎南児童センターで。

問▶◎田中さん☎080-5554-4053

*スペースの都合などにより、「育児コーナー」に掲載依頼があったすべてを掲載できない場合があります。ご了承ください。



▶料金の記載がないものは無料 ▶申込方法がないものは直接会場へ ▶文中「SC」はサービスセンターの略

▶子育て交流ひろばの場所…中央＝市役所2階、東部・南部・雄和＝各市民SC1階、西部・北部・河辺＝各市民SC2階 ▶子ども未来センター＝アルヴェ5階 ▶子ども広場およびフォンテ文庫＝フォンテAKITA6階

*16・17歳の催しは、新型コロナウイルスの影響により中止・変更になる場合があります。
*会場では、感染予防対策にご協力をお願いします。

出産・子育て応援給付金

令和4年4月1日以降に妊娠・出産したかたへ次の給付金を支給します。

出産応援給付金▶妊娠1回につき5万円
子育て応援給付金▶出生したお子さん1人につき7万円

対象▶①令和4年4月1日から令和5年3月31日までに出産したかた、②令和5年3月31日までに妊娠届を提出し、4月1日以降に産するかた、③令和5年4月1日以降に妊娠届を提出し、産するかた

支給方法▶①②一括支給(①の申請期限は9月30日(土))、③妊娠届出時(出産応援給付金)と出生後(子育て応援給付金)

申請方法など詳しくは市ホームページをご覧ください。お問い合わせください。(広報ID番号 1037286)

問▶子ども健康課

☎(883)1172・1175

「産後ケア」をご利用ください

出産後の母親が安心して子育てができるよう、産後の母親と赤ちゃんがケアを受けられます。ケアの内容や実施施設などは、お問い合わせいただくか市ホームページをご覧ください。(広報ID番号 1031990)

対象▶秋田市に住民票のある産後1年以内で、次のいずれかに該当するかた

①家族などから家事・育児などの十分な支援が受けられないかた

②産後に体調不良や育児不安などがあるかた

申込▶利用希望日の一週間前までに子ども健康課にご相談ください

☎(883)1175

離乳食教室

離乳食の進め方や個別相談など。中期と後期は歯のお手入れ方法も学びます。太字の()内はお子さんの対象です。試食・託児はありません。

①初期(生後4～5か月頃のお子さん)

開催日▶7月5日(水)10:00～11:30

②中期(生後6～7か月頃のお子さん)

開催日▶7月6日(木)10:00～11:30

③後期(生後8～11か月頃のお子さん)

開催日▶7月7日(金)10:00～11:30

①②③**共通**…**会場**▶市保健センター(八橋) **先着**▶各18組

申込▶6月19日(月)8:30から子ども健康課☎(883)1174・1175

歯ッピーバースデー

歯みがきレッスン、歯科衛生士や栄養士によるお話など。**対象**▶生後10か月～1歳1か月頃のお子さん

日時▶7月11日(火)10:00～11:30

会場▶市保健センター(八橋)

先着▶10組 **申込**▶6月21日(水)から子ども健康課☎(883)1174

ハッピーほりでい! わくわくタイム ボランティア大募集!

土曜か日曜の希望する日に子ども未来センターで、読み聞かせや歌遊び、マジック、伝承遊びなど幼児向けのパフォーマンスを披露していただけるボランティアを募集しています。

申込▶活動申込書を活動希望日の4週間前までに、FAXかEメールで送るか、直接持参してください。申込書は、子ども未来センターで配布しているほか、ホームページからもダウンロードできます https://www.alve.jp/facility/child/child_fureai

FAX(887)5335

Eメール ro-wfcr@city.akita.lg.jp

問▶子ども未来センター☎(887)5340

お子さんのためのUV対策講座

子どもの日焼け止めについて。講師は花王グループカスタマーマーケティング(株)の松田谷純子さん。

対象▶就学前のお子さんと保護者

日時▶7月19日(水)10:30～11:20

会場▶南部市民SC2階和室

先着▶20組

申込▶7月6日(木)9:00から南部子育て交流ひろば☎(838)1216

保育所で遊ぼう!(7月開催分)

時間は9:45～11:00。詳しくは、各保育所へお問い合わせください。

★**保育所開放**

0～5歳の親子が対象。

4日(火)▶寺内保育所☎(863)6253

4日(火)▶雄和中央保育所☎(886)2595

12日(水)▶河辺保育所☎(882)3056

19日(水)▶川添保育所☎(886)2139

19日(水)▶岩見三内保育所☎(883)2555

19日(水)▶新波保育所☎(887)2014

★**赤ちゃんルーム** 将来の保護者・祖父母が対象。離乳食見学。

4日(火)▶新波保育所☎(887)2014

西部市民SCの育児講座

会場は西部市民SC2階和室。先着各8組。申し込みは西部子育て交流ひろばへ。☎(826)9007

★**産後ママのエクササイズ**

骨盤中心のエクササイズでリフレッシュ! **対象**▶生後3～6か月のお子さんとお母さん

日時▶6月29日(木)10:00～11:00

申込開始▶6月22日(木)9:00から

★**離乳食の進め方**

栄養士による離乳食のお話など。**対象**▶生後5～10か月のお子さんとお母さん

日時▶7月12日(水)10:00～11:00

申込開始▶7月6日(木)9:00から

河辺市民SCへ行こう!

会場は河辺市民SC3階和室1・2。申し込みは河辺子育て交流ひろばへ。☎(882)5146

★**ママのリフレッシュタイム**

ママヨガ。**対象**▶就学前のお子さんの保護者 **日時**▶7月6日(木)10:30～11:30 **先着**▶8人

申込開始▶6月28日(水)10:00から

★**はっぴい子育て講座**

ベビーマッサージと身体測定。**対象**▶生後2か月～1歳前後のお子さんとお母さん **日時**▶7月13日(木)10:30～11:30 **先着**▶8組

申込開始▶7月5日(水)10:00から

お片付け入門

一つの物を増やす時に、一つの物を手放す「1 in 1 out」の体験。**対象**▶就学前のお子さんとお母さん

日時▶7月6日(木)10:00～11:00 **会場**▶北部市民SC2階和室1・2 **先着**▶10組

申込▶6月22日(木)9:30から北部子育て交流ひろば☎(893)5985

南極の氷贈呈式

観覧無料

椅子席のみ先着30人

日時 **6月25日(日)10:45~12:15**

会場 **自然科学学習館(アルヴェ4階)**

南極の氷を使った体験活動と、南極観測活動に4回参加した東光鉄工(株)の芳賀一吉さんを講師に迎え、南極ならではの自然現象や動物たちについて学びます。直接会場へどうぞ。



問い合わせ
自然科学学習館☎(887)5330

科学つめあわせ便 「バランスの科学」

日時 **7月1日(土)** ①10:00~11:30
②13:30~15:00

会場 **自然科学学習館(アルヴェ4階)**

対象 **小学生以上(小3以下は保護者同伴)**

入場無料

定員(抽選)
各15人

重心に関する実験や観察、ヤジロベエの性質を活用した工作を通して、重心について学びます。

申し込み

6月20日(火)から25日(日)までに、右のコードを読み込むか電話で自然科学学習館へ。

☎(887)5330(9:00~17:00)



科学つめあわせ便

大森山動物園 開園50周年記念 真夏の3大企画!

~あきぎんオモリンの森~

〒010-1654 浜田字瀧端154 大森山動物園
FAX(828)5509/Eメール ro-inzo@city.akita.lg.jp

入園料 730円(高校生以下無料)
年間パスポート1,250円

問い合わせ☎(828)5508

大森山動物園

検索

◆広報ID番号 1038716



*「広報ID番号」は、市ホームページ画面上でのページ検索の際に入力してください。

① ナイトキャンプ

開催日 **7月28日(金)・29日(土)**

申し込み

はがき、FAX、Eメールのいずれかで、代表者の住所、氏名(ふりがな)、電話番号、参加人数(1組5人まで)、宿泊方法(屋外テントか資料館泊)を6月26日(月)(必着)までにお知らせください。

定員(抽選)
10組

参加
無料



高校生以下は保護者同伴。動物たちも寝静まった夜の動物園内で、一泊二日のキャンプを行います。閉園後の18:00に動物園に集合し、夕食後(各自持参)、夜の動物園ガイドツアーや星空観察、スイカ割りなどを開催! 詳しくは、市ホームページをご覧ください。

*動物の展示は、ニホンザル、鳥類などの一部のみ。

② サマースクール ~ 未来の飼育員は君だ! ~

日時

A...小学1・2・3年生▶定員(抽選)20人
7月25日(火)13:00~15:00

B...小学4・5・6年生、中学生▶定員(抽選)30人
7月26日(水)9:30~15:00

対象▶小・中学生

参加
無料



Aは、クイズに答えるフィールドワーク、Bは午前に飼育体験、午後にフィールドワークか紙粘土を使用したワークショップ(選択制)を行います。
*安全確保のため、作業時の保護者同伴はできません。

③ 動物園があなたの夢叶えます ☆☆☆

~動物とつながるspecial day~

対象▶高校生以上

日時▶**8月1日(火)・2日(水)、8:30~17:15** 定員(抽選)▶各5人

動物とやりたいこと募集!好きな動物の飼育体験ができるかも!

申し込み

②③とも、はがき、FAX、Eメールのいずれかで、希望日、住所、氏名(ふりがな)、年齢(小・中学生は学校名、学年も)、電話番号を6月26日(月)(必着)までにお知らせください。

②のBの希望者は、飼育希望動物(第2希望まで)、午後の希望ワーク(フィールドワークかワークショップ)、③は、希望動物(第2希望まで)とその動物とやりたいことも明記してください。



国指定重要文化財である「旧秋田銀行本店本館」が、明治45年7月7日に完成したことを記念して行うイベントです。建物周辺を七夕飾りとろうそくの灯りで演出します。ジャズの演奏は館内で行い、申し込みが必要です。対象は小学生以上。入場無料。定員60人(超えた場合は抽選)。立ち見席はありません。

申し込み 往復はがきの往信欄に(1通につき2人まで)、住所、参加者全員の氏名、電話番号を、返信欄に住所、氏名を書いて、6月27日(火)(必着)まで、〒010-0921 大町三丁目3-21 赤れんが郷土館「キャンドルライトとジャズの夕べ」係
問い合わせ☎(864)6851

千秋美術館夏休みワークショップ
**日本の伝統文化を
コラージュするII**

参加無料
先着10人

日時 7月29日(土)13:30~15:00
会場 アトリオン地下1階多目的ホールC

ニューヨークで活躍した岡田謙三は、自国文化を想い、日本人としての美的感覚を見つめ直していたと言われています。言葉にできず、目にも見えず、さりとて消すことのできない趣-「幽玄」の世界。

ワークショップでは、岡田謙三さんが好んで使った色彩の色紙などを用いて、日本の美しさを自由にコラージュします。講師は、美術家でART&ENGLISH森のおと主宰の浅野壽里さん。

申し込み 6月20日(火)から
千秋美術館☎(836)7860(9:00~17:00)

前期企画展

秋田城を通る道

日時 7月15日(土)~8月20日(日)
9:00~16:30

会場 秋田城跡歴史資料館企画展示室

史跡秋田城跡に関係する古代から現代に至るまでのさまざまな「道」をテーマに、古代秋田城や秋田城をめぐる地域の歴史をたどっていきます。観覧料210円。直接会場へどうぞ。

問☎(845)1837
秋田城跡歴史資料館

講演会

シン・エミシ論

~北東北にエミシは実在したか~

日時 7月15日(土)14:00~16:00

会場 北部市民サービスセンター
地域文化ホール

先着
140人

秋田城と関連する人々である「蝦夷」をテーマに学びます。講師は、東海大学文学部教授の松本建速さん。参加無料。申し込みは、6月19日(月)8:30から秋田城跡歴史資料館☎(845)1837

まんたらめでキャンプをしよう!

どちらも秋田駅東口から無料の送迎バスが出ます。申し込みは、それぞれ往復はがき(1人1通、①は、もしくはグループにつき1枚)の往信面に、催し名、住所、氏名(ふりがな)、性別、電話番号(①は年齢も合わせてグループの場合、参加者全員分、②は学校名と学年も)、返信面に住所、氏名を書いて、①6月28日(水)、②7月7日(金)(必着)までに、〒010-0824 仁別字マンタラメ227-1

太平山自然学習センター☎(827)2171

① 初めてのキャンプ

~手ぶらでワンディキャンプ~

定員
(抽選)
8組

日時 7月30日(日) 10:00~15:00

会場 太平山自然学習センター

参加費▶1,200円(就学前のお子さん1,100円)

対象はキャンプ初心者のかた。道具の使い方やテントの設営、炭を使った飯ごう炊飯などを体験。

② チャレンジキャンプ

~中岳登山とキャンプ生活の2泊3日~

定員
(抽選)
20人

開催日 8月7日(月)・8日(火)・9日(水)

会場 太平山自然学習センターなど

参加費▶7,000円

対象は小学5・6年生と中学1・2年生。野外炊飯、テント泊、太平山中岳登山など。



西部地域運動広場の団体利用申請

秋田西中学校グラウンドに隣接する西部地域運動広場の令和5年度後期分(8~11月)の団体利用申請を受け付けます。

申込▶西部市民SC 1階の西部地域住民自治協議会窓口にある申請用紙で、7月6日(木)までにお申し込みください **問**▶西部地域住民自治協議会☎(828)4217

いきいきサロン

65歳以上が対象です。

◆**体を動かそうADL体操** 動きやすい服装でお越しください。

日時▶6月21日(水)10:00~12:00
会場・問▶大森山老人と子どもの家

☎(828)1651

◆**山の幸染め教室(スマホショルダー)** ピンセットと裁縫道具をお持ちください。

日時▶6月28日(水)10:00~12:00
材料費▶1,200円

会場・問▶雄和ふれあいプラザ

☎(886)5071

◆**タオルを使った健康体操** 動きやすい服装で、フェイスタオルをお持ちください。

日時▶7月6日(木)10:00~12:00
会場・問▶飯島老人いこいの家

☎(845)3692

けやき大学「心と体の音楽運動教室」

対象▶60歳以上 **日時**▶7月19日(水)から8月9日(水)までの毎週水曜、10:00~12:00

会場▶市老人福祉センター(八橋)

定員(抽選)▶15人

申込▶6月30日(金)まで秋田市社会福祉協議会☎(862)7445

クアドーム ザ・ブーンへGO!

◆**健康増進教室** 会場はクアドームザ・ブーン。①②とも10:50~12:15にストレッチ&水中歩行、12:30~13:30に水泳を行います。

①**1日コース** 7月4日(火)から14日(金)までの毎週火・金曜。参加費(入館料別)各600円。▶

②**秋田駅東口から9:45発のバス送迎付きコース(要申込)**

7月7日(金)・14日(金)。参加費(入館料込)各1,120円。 **申込**▶6月23日(金)9:00からザ・ブーン。

☎(827)2301

◆**7月1日(土)から屋外25mプールがオープン!**

営業期間は8月30日(水)まで。

問▶ザ・ブーン☎(827)2301

男性のための食生活講座

「フレイル予防」をテーマに、いつまでも元気であるための食生活とお口の健康を保つための講話、調理初心者向けの調理実習。

対象▶65歳以上の男性

日時▶7月26日(水)9:45~12:45

会場▶中央市民SC和室1・2、調理室(市役所3階) **先着**▶12人

申込▶6月19日(月)8:30から保健予防課☎(883)1178

青少年教室「ルーシーダットン入門」

凝り固まった体をほぐし、健康的な体づくりに役立てます。

日時▶7月4日(火)・11日(火)、18:45~20:15 **会場**▶CNAアリーナ★あきた **先着**▶12人

申込▶6月19日(月)12:00から(19日は39歳以下のかたのみ受け付け)生涯学習室☎(888)5810

市立病院の教室

会場は市立病院5階講堂。

問▶市立病院医事課☎(823)4171

◆**肝臓教室** 消化器内科・外科医師から肝がんの内科・外科的治療について学びます。

日時▶7月4日(火)14:00~15:00

◆**糖尿病教室** 糖尿病の患者さんとそのご家族が対象。理学療法士、臨床検査技師、看護師による運動療法や検査などを学びます。

日時▶7月11日(火)13:30~15:00

みんなの掲示板②

◆**秋田ふるさと検定(1~3級)**

申し込みは8月4日(金)まで。7月29日(土)・30日(日)に受験対策講

習会を開催します(29日=3級、30日=2級)。申込方法など詳しくはホームページが右記のコードからご覧ください。



秋田ふるさと検定

https://www.akitacci.or.jp/ **検定日時**▶9月3日(日)、

10:30~12:00(3級)、13:30~15:10(1・2級) **会場**▶県社会福祉会館(旭北) **受験料**▶1級4,000円、2級3,600円、3級2,300円、高校生以下は全級1,000円

問▶秋田商工会議所☎(866)6679

◆**イヤーワームについて**

発達障がいのかたとそのご家族が対象。日頃の悩みや思いを話し合います。 **日時**▶6月25日(日)13:30~15:30 **会場**▶中央市民SC洋室5(市役所3階) **定員**▶12人

申込▶6月23日(金)までに電話かEメールで発達凸凹当事者研究会 GALAPAGOS(ガラパゴス)代表の堀井さんへ☎090-7794-0889

Eメール galapagosss.3821@gmail.com

◆**7月の健康教室「楽しく有酸素運動で健康づくり！」**

対象▶18歳以上 **日時**▶7月11日(火)・18日(火)・25日(火)、11:00~12:00 **会場**▶一つ森コミュニティ体育館 **先着**▶20人 **申込**▶

6月17日(土)10:00から一つ森コミュニティ体育館☎(831)8300

◆**暮らしの保健室がんサロン**

がんと共に歩むかたが対象。「がんとの付き合い~私の場合~」をテーマに講話を行います。講話の後フリートークとカフェタイムも。 **日時**▶6月23日(金)10:30~12:00 **会場**▶クロッセ秋田2階(中通) **参加費**▶300円

定員▶10人

申込▶電話かEメールでNPO法人ホームホスピス秋田☎(853)6835 Eメール clara-05@helen.ocn.ne.jp

◆**運転免許証の自主返納は免許センターが最寄りの警察署で手続き(無料)してください** 返納する運転免許証をお持ちください。「運転経歴証明書」の交付を受ける場合は1,100円が必要です。**問**▶運転免許センター☎(824)3738

■文中「SC」はサービスセンターの略。

案内・健康

はずむ！スポーツ教室

申し込みは、NPO法人スポーツクラブあきたへ。☎(828)8676

◆健康運動教室(高齢のかた向け)

簡単な筋トレやストレッチなど。時間は10:00～11:15。

会場が茨島体育館▶6月19日(月)・26日(月)・7月3日(月)・10日(月)・24日(月)・31日(月)・9月25日(月)

会場がCNAアリーナ★あきた▶8月7日(月)・21日(月)・28日(月)

◆生き生き健康スポーツ教室(運動不足のかた向け)

ソフトエアロビクス。時間は10:00～11:15。

会場が茨島体育館▶6月22日(木)・29日(木)・7月6日(木)・20日(木)・27日(木)・8月3日(木)・9月28日(木)

会場がCNAアリーナ★あきた▶8月24日(木)・9月21日(木)

◆親子なかよし体操教室

①2・3歳のお子さんが対象

時間は10:00～11:00。

会場が茨島体育館▶7月4日(火)・11日(火)・10月17日(火)・31日(火)

会場がCNAアリーナ★あきた▶6月20日(火)・27日(火)・8月8日(火)・22日(火)・9月19日(火)・26日(火)

②4・5歳のお子さんが対象

時間は15:00～16:00。

会場が茨島体育館▶6月28日(水)・10月18日(水)・25日(水)・11月8日(水)

会場がCNAアリーナ★あきた▶7月5日(水)・12日(水)・8月9日(水)・16日(水)・11月29日(水)

悩まずにご相談ください

◆ふれあい法律相談 法律、相続などの相談に土田紘夢弁護士が応じます。一つの相談内容につき年度内1回まで。

日時▶7月18日(火)10:00～12:00

会場▶市老人福祉センター(八橋)

先着▶4人(初めてのかた優先)

申込▶6月20日(火)10:00から市社協ふれあい福祉相談センター

☎(863)6006

◆精神科医による精神保健福祉相談 原則通院していないかたが対象。

ご本人やご家族、関係者などの相談に応じます。定員各2人。

日時▶毎月第1・第3木曜、13:30～16:00

会場▶市保健所(八橋)

申込▶健康管理課☎(883)1180

◆こころの健康づくり相談会

産業カウンセラーが応じます。自分のこと、家族のこと、職場の人間関係など。

日時▶7月1日(土)・8月5日(土)、13:00～16:00

会場▶県社会福祉会館(旭北)

申込▶日本産業カウンセラー協会東北支部秋田県運営部☎080-1694-0764(10:00～16:00)

はずむ！スポーツ都市 ラジオ体操講習会

NPO法人全国ラジオ体操連盟指導委員の本間佳子さんを講師に、原川 愛さんをアシスタントに迎え、正しい運動方法を学びます。

日時▶7月8日(土)13:00～14:30

会場▶CNAアリーナ★あきた

先着▶100人

申込▶6月30日(金)までにスポーツ振興課へEメールかFAXで、参加者全員の氏名、年齢、性別、代表の電話番号をお知らせください。

☎(888)5611・FAX(888)5612

Eメール ro-edsp@city.akita.lg.jp

◆素肌力を高める！夏の潤いスキンケア

肌質に合わせたスキンケアや魅力を引き出すメイクのコツを学びます。講師はLOTUS Totalbeauty

代表の菅原麻衣子さん。

日時▶7月21日(金)18:30～20:00

会場▶中央市民SC洋室4(市役所3階)

受講料▶500円 先着▶20人

申込▶6月19日(月)12:00から生活総務課へ電話かEメールで、氏名、年代、電話番号をお知らせください。

☎(888)5650

Eメール danjyo@city.akita.lg.jp

市民相談センター(市役所1階)の各種無料相談



要予約	法律▶金銭・契約・離婚・損害賠償など	相談日時	7/6(木)・13(木)・20(木)・27(木)、9:00～12:00(6日は13:30～16:30も)	市民相談センターへ電話でご予約ください。定員各6人。 ☎(888)5646 *8月以降のご予約もお受けします。日程などは電話でお問い合わせください。 *同一案件の相談内容は、同年度内に1人各1回までです。
	行政書士▶許認可申請・行政手続き全般	相談日時	7/7(金)13:00～16:00	
	司法書士▶登記・相続・成年後見制度など	相談日時	7/11(火)・25(火)、9:00～12:00と13:00～16:00	
	年金・社保▶年金・労働相談など	相談日時	7/14(金)13:00～16:00	
	公証人▶公正証書(遺言など)	相談日時	7/18(火)9:00～12:00	
	税務▶贈与税・相続税など	相談日時	7/18(火)13:00～16:00	
予約不要	行政▶国の行政全般への苦情、要望	相談日時	7/12(水)13:00～16:00	当日直接、市民相談センターへ(15:30で受付終了)。先着各6人
	人権・困りごと▶いじめ・差別など	相談日時	7/13(木)13:00～16:00	
なし	市民安全▶DV・ストーカーなど	相談日時	随時	事前に市民相談センターへお問い合わせください。



←こちらの
コードからも

秋田・潟上音楽祭

行ってみよう！ 成年後見セミナー

認知症や障がいなどにより、判断することに不安があっても安心した暮らしを支える「成年後見制度」について学びます。日時▶7月15日(土)13:30~16:10 会場▶県生涯学習センター3階講堂(山王) 定員▶100人 申込▶7月7日(金)までに秋田市権利擁護センターへ。右のコードを読み込んで専用フォームからも ☎(862)0102・FAX(862)8900



成年後見セミナー

土崎消防署の救命講習会

心肺蘇生法、AEDの使い方を学びます。対象▶中学生以上 日時▶7月8日(土)9:00~12:00 会場▶土崎消防署 先着▶20人 申込▶6月17日(土)から土崎消防署救急担当 ☎(845)0285

市民スポーツ祭「武術太極拳」

日時▶8月6日(日)9:30~ 会場▶県立武道館大道場 申込▶7月12日(水)までに秋田市武術太極拳連盟の佐川さん ☎090-7666-0774

Silu-Milu-Bar

講師は、ぷらすラボの日吉優斗さんと絹川 聡さん。「ぷらすラボ」誕生秘話やこれまでの活動を紹介します。日時▶7月1日(土)14:00~15:30 会場▶市民交流サロン(アルヴェ3階) 先着▶20人 申込▶市民交流サロン ☎(887)5312

NPO・市民活動団体向けExcel会計勉強会

会場は市民交流サロン(アルヴェ3階)。先着各5人。申し込みは市民交流サロンへ。 ☎(887)5312
①会員名簿作成編 日時▶7月5日(水)17:30~20:00、9日(日)10:00~12:30
②アンケート集計編 日時▶7月7日(金)17:30~19:30、9日(日)14:00~16:00
③現金出納帳作成編 日時▶7月19日(水)17:30~19:30、23日

(日)10:00~12:00

④事業費作成編 日時▶7月20日(木)17:30~19:30、23日(日)14:00~16:00

太平山山開き登山

市役所から秋田駅西口を經由して旭又登山口へバスで移動します。6:40市役所発、下山後はザ・ブーンで入浴できます。 日時▶7月9日(日)6:40~18:45 参加費▶3,300円(中学生以下は1,600円) 先着▶30人 申込▶6月20日(火)から26日(月)までの平日に公園課へ ☎(888)5753。参加費は7月3日(月)までに市役所4階公園課へお持ちください。

寒風山自然観察トレッキング

雄大な秋田の自然を楽しもう！ 北部市民SCからバスで移動します。対象▶小学生と保護者 日時▶7月15日(土)9:00~12:15 定員(抽選)▶7組 参加費▶1人200円 申込▶6月19日(月)から26日(月)までに北部市民SC ☎(893)5969

みんなの掲示板①

◆佐々木嶺松追悼コンサート 大正琴・文化箏「花かげ会」による映画音楽・懐メロ演歌など。秋田市文化振興助成事業。日時▶6月24日(土)13:00~16:00 会場▶あきた芸術劇場ミルハス中ホール 料金▶1,000円(中学生以下は無料) 定員▶800人 問▶花かげ会本部 ☎(831)2363
◆ナカナカ市 MORNING MARKET 新鮮な野菜やおいしいご飯、スイーツ、クラフト雑貨など。先着順で来場特典も。日時▶6月23日(金)8:00~13:00 会場▶エリアなかいちにぎわい広場 問▶同プロジェクト事務局 ☎(846)3900
◆浴衣着付け講習会 日時▶6月23日(金)、7月7日(金)、18:00~20:00 会場▶茨島地区コミュニティセンター 先着▶10人 申込▶サークル花みずきの戸井田さん ☎080-1838-7764

◆第2回秋田・潟上国際音楽祭2023

会場はあきた芸術劇場ミルハス大ホール。詳しくはホームページで。 <https://www.akimf.com/>
問▶同音楽祭事務局 ☎(874)9215
①千田桂大と仲間達 ブラーム生誕190周年オールブラームスコンサート×文化トークショーwith 橋本五郎 日時▶7月15日(土)14:00開演 料金▶S席4,000円、A席3,000円、B席2,000円、学生1,000円
②ヴィットリオ・フォルテ ピアノリサイタル 日時▶7月16日(日)14:00開演 料金▶3,000円(学生1,000円)
◆秋田北法人会の経理事務セミナー テーマは「1日でわかる経理のすべて」。講師は(有)マスエージェンツ代表の林 忠史さん。 日時▶7月13日(木)10:00~16:00 会場▶イヤタカ(中通) 参加費など▶3,000円(会員は2,000円) 定員▶50人 申込▶秋田北法人会事務局 ☎(845)8078
◆自立支援セミナー「Let's eスポーツ」 障がいのあるかたとそのご家族が対象です。インターネットを通じた対戦型のゲーム「eスポーツ」の体験会。 日時▶7月17日(月)13:00~16:00 会場▶秋田県eスポーツ連合トレーニングセンター(中通) 先着▶6人 申込▶6月17日(土)から障がい者生活支援センターほくと ☎(873)7804・FAX(853)4977
◆エキマエ、はじまる。さんど市 6月は「異文化交流」がテーマ。英語教室体験ブースやささまざまな国の料理が味わえるグルメブースも。 日時▶6月18日(日)11:00~16:00 会場▶秋田駅西口駅前広場 問▶JR東日本秋田支社秋田駅同プロジェクト ☎080-9292-1813
◆秋田混声合唱団サマーコンサート 浜辺の歌、ふるさと(嵐)、燦爛、Yesterday など 日時▶7月2日(日)14:00~ 会場▶遊学舎会議室 問▶同合唱団事務局 ☎070-5017-1213

情報チャンネルa

▶料金の記載がないものは無料です ▶申込方法がないものは直接会場へ

■文中「SC」はサービスセンターの略。

講座・催し

さとびあの講座&イベント

会場は上新城の農山村地域活性化センターさとびあ。申し込みは、6月20日(火)18:00までさとびあへ。☎(893)3412

- ①ドライフラワーでリボン型スワッグづくり 日時▶6月25日(日)10:00~12:00 参加費▶1,200円 定員(抽選)▶15人
- ②北前船と秋田vol.2「北前船と秋田の舟運」 北前船での交易と、当時の流通の様子を学びます。日時▶7月5日(水)10:00~12:00 参加費▶300円 定員(抽選)▶15人

テルサの料理教室(7月開催)

時間は10:00~13:00。会場は秋田テルサ。申し込みは、6月22日(木)10:00から秋田テルサへ。☎(826)1800 (実施日、受講料、定員の順で記載)

- ①男子厨房に入る・町中華パリッとおいしい基本の春巻き ▶8日(土)、2,000円、16人
- ②生地から手作りの「焼きそばパン」と「ホイップ&白玉入りどら焼き」▶13日(木)、2,400円、12人
- ③夏のひんやりごちそう☆彩りサラダそうめんと夏野菜の副菜 ▶26日(水)、2,500円、16人

季節の健康クッキング

夏野菜を使った料理。
対象▶18歳以上(お子さん連れは不可) 日時▶7月25日(火)、8月22日(火)、10:00~13:00 会場▶卸売市場(外旭川) 材料費など▶各1,500円 定員(抽選)▶各9人
申込▶はがきに講座名、希望日、住所、氏名、年齢、電話番号を書

いて、6月22日(木)(必着)まで、〒010-0802 外旭川字待合28 あきた市場マネジメント ☎(869)5294

手軽にできる漬物づくり

8月はナス、11月はダイコンで作ります。漬物と一緒に食べるおにぎりをお持ちください。
対象▶全日程参加できる18歳以上の女性 日時▶8月9日(水)、11月8日(水)、10:00~13:00
会場▶河辺総合福祉交流センター 材料費▶2,000円 先着▶12人
申込▶7月11日(火)8:30から河辺市民SC☎(882)5171

水ようかんづくり

日時▶7月9日(日)9:30~12:00
会場▶雄和市民SC
材料費▶1,000円 先着▶6人
申込▶6月20日(火)9:00から雄和市民SC☎(886)5540

市民講座「チョークアートを体験！」

講師はチョークアーティストの藤井優衣子さん。講師の下書きデザインをもとに、画材の黒板に描きます。対象▶中学生以上
日時▶7月8日(土)10:30~11:30
会場▶南部市民SC別館2階洋室 参加費▶1,500円 先着▶10人
申込▶6月19日(月)9:00から南部市民SC別館☎(853)5735

ジュニアプログラミング講座

使用するプログラミング言語は「スクラッチ」など。日程は7月下旬から8月下旬まで。会場は市役所5階の第4委員会室。申込方法など詳しくは、市ホームページをご覧ください。広報ID番号 1038850
問▶生涯学習室☎(888)5810
①小学5・6年生が対象のコース

プログラミングの基礎を学びます。1日6時間のコースを5回開催
②中学生が対象のコース
簡単なプログラミングから高度なプログラミングまで基礎と応用を学びます。2日間で計10時間のコースを2回開催

園芸振興センターの加工研修室に行こう!

会場は園芸振興センター(仁井田)の加工研修室。申し込みは、6月26日(月)まで下記のコードから。
問▶産業企画課☎(888)5725

①ナスの漬物づくり

日時▶7月21日(金)・27日(木)、13:30~15:00
参加費▶1,500円
定員(抽選)▶各8人



ナスの漬物づくり

②アスパラガス収穫とピザづくり

対象▶小・中学生、高校生のお子さんと保護者(1組3人まで) 日時▶7月28日(金)・31日(月)、9:30~12:00、14:30~17:00 参加費▶1人700円 定員(抽選)▶各3組



アスパラガス収穫

佐竹史料館学習講座「城下町と街道」

城下町の成り立ちと街道の整備について秋田藩の城下町・久保田を中心に学びます。講師は秋田大学名誉教授の渡辺英夫さん。日時▶7月6日(木)・13日(木)、13:30~15:30
会場▶きららとしょかん明徳館 テキスト代▶520円 先着▶40人
申込▶6月19日(月)9:00から佐竹史料館☎(863)0770

「秋田の史跡を学ぶ会」公開講座

講師は秋田県歴史研究者・研究団体協議会会長の半田和彦さん。テーマは「レンタルされる陪臣たち」。日時▶6月28日(水)10:00~11:30
会場▶東部市民SC地域文化ホール 問▶東部市民SC☎(853)1389

表紙のはなし

4年ぶりに中心市街地で開催された「これが秋田だ！食と芸能大祭典」。より間近で観られる演舞、心に響くお囃子やかかけ声は迫力満点！このあと、土崎港曳山まつりが7月20日(木)・21日(金)、秋田竿燈まつりが8月3日(木)から6日(日)まで開催されます。祭り本番も楽しみです！



アルヴェ Summer Summer フェスタ☆2023



アルヴェフェスタ

詳しくはコチラから

7月8日(土)・9日(日)・15日(土)・16日(日)

問い合わせ▶市民交流プラザ管理室☎(887)5310

ホームページ▶<https://www.alve.jp/events/p2374>

子ども未来センター夏まつり

▶8日(土)10:30~12:00 ▶2階多目的ホール

①10:30~11:00(2か月~2歳)

②11:30~12:00(3歳~就学前)

就学前のお子さんが対象。親子でふれあいコンサート「親子deあそぼう!!!」を開催します。講師は、NHKおかあさんといっしょ「ブンバ・ポーン!」の振付・指導などでおなじみの榎沢りかさん。直接会場へどうぞ。



自然科学学習館サイエンスフェスティバルI

▶8日(土)・9日(日) ▶1階きらめき広場

直接会場へ

阿部清人
エコサイエンスショー

①10:30~11:30

②13:30~14:30

椅子席のみ当日先着各100人



すイエんサー
ぐるぐるつながる探検隊

〈企画製作:株ワック〉

10:00~15:00



Alve Food Garden キッチンカーなどが登場!

▶15日(土)・16日(日)10:00~16:00

▶屋外きらめきコート

キッズの"おしごと"体験フェスタ in アルヴェ

▶15日(土)・16日(土)10:00~16:00

小学生が対象(保護者同伴)。子どもたちが主役の仮想のオフィスがアルヴェと秋田駅に出現! 16種類のおしごとから体験したいものを選ぼう。体験後に、お給料としてアルヴェ館内などで使える「アルヴェコイン」がもらえるよ! 申し込みは、6月20日(火)10:00から30日(金)17:00まで。おしごとの種類や申込方法など詳しくは、専用のホームページをご覧ください。



<https://www.alve.jp/events/p2373>

アルヴェ de みるべ

~夏の映画鑑賞会~ 「さかなのこ」

▶8日(土)14:00~

会場▶アルヴェ2階「AL☆VEシアター」

チケット料金▶600円

チケット販売▶6月23日(金)10:00から店頭またはホームページで。

AL☆VEシアター☎(884)7450

<https://alvetheater.com/>



ポスター

©2022「さかなのこ」
製作委員会