



親子で遊ぼう！

【※】印=各市民SC内の施設が会場です。申込時にご確認ください
申=要申込の催しで、申込開始日です

会場	催し(お子さんの対象)	内容 / 定員	日時
子育て交流室 (子育て相談支援課) ☎(887)5340	おはなし会(就学前)	絵本の読み聞かせ	4/ 9(火)10:30~11:00
	ぴよんぴよん広場 (1歳7か月~就学前)	こいのぼりを作ろう！ /先着15組	4/18(木)10:30~11:15 申 4/10(水)10:00~
	ぴよぴよ広場 (2~6か月)	ママのおしゃべりタイム & おひるねアート/先着25組	4/25(木)10:30~11:15 申 4/17(水)10:00~
中央子育て交流ひろば ☎(888)5652	おはなしポケット(就学前)	ペープサートを楽しもう！	4/18(木)10:00~10:10
	育児講座「チャイルドヨガ」 (8~12か月)※	チャイルドヨガを楽しもう！ /先着15組	4/25(木)10:00~11:00 申 4/16(火) 9:00~
東部子育て交流ひろば☎(853)1082	ぱるぱる工作(就学前)※	こいのぼりを作ろう！/先着14組	4/24(水)10:30~10:50 申 4/17(水) 9:00~
南部子育て交流ひろば ☎(838)1216	おはなしタイム(就学前)	絵本・紙芝居などの読み聞かせ	4/15(月)10:30~11:00
	ぼかぼか工作(就学前)※	こいのぼりを作ろう！	4/17(水)10:30~11:00 申 4/10(水) 9:00~
北部子育て交流ひろば ☎(893)5985	とっところん(0~3歳)	春の歌やふれあい遊び	4/11(木)10:30~10:50
	はかってみようday(就学前)	身体測定	4/16(火)10:30~11:00
フォンテ文庫 ☎(893)6167	おはなし会(2~6歳)	大きな絵本や紙芝居など	4/13(土)11:30~12:00
	パンダのえほん修理屋さん(どなたでも)	破損した絵本の修理	4/20(土)10:30~12:00
	作ってあそぼう工作会(2歳~小2)	空気砲ロケット作り	4/20(土)11:30~12:00
	親子で楽しむわらべうた(0~3歳)	絵本の読み聞かせも/当日先着10組	4/23(火)11:00~11:30



こちらから
申し込みを

子育て相談支援課



こちらから
申し込みを

中央子育て交流ひろば

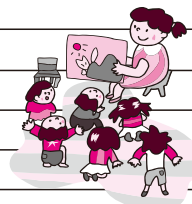

※4月1日からアルヴェ5階の「子ども未来センター」は「子育て交流室」に名称が変わりました。

のお子さん

- 10月1~8日生まれ=5月15日(水)
- 10月9~16日生まれ=5月16日(木)
- 10月17~24日生まれ=5月22日(水)
- 10月25~31日生まれ=5月23日(木)

◆3歳児健診

視力・聴覚検査は自宅で行ってきてください。

対象と健診日▶令和2年11月生まれのお子さん

- 11月1~9日生まれ=5月24日(金)
- 11月10~16日生まれ=5月28日(火)
- 11月17~22日生まれ=5月29日(水)
- 11月23~30日生まれ=5月30日(木)

地域の子育て支援へどうぞ

◆ひよこ広場 対象▶豊岩地区周辺に住む就園前のお子さんと保護者 日時▶5月14日(火)から12月12日(木)までの原則毎月第2木曜(全8回)、10:00~11:30 会場▶豊岩地区コミュニティセンター 先着▶10組

申込▶4月9日(火)から西部市民SC ☎(826)9004(平日9:00~17:00)

◆子育てママのふれあい広場

対象▶就園前のお子さんと保護者 日時▶5月16日(木)から来年2月20日(木)までの原則毎月第3木曜(8月を除く全9回)、10:00~11:30 会場▶西部市民SCほか 保険料▶1人100円 先着▶15組

申込▶4月9日(火)から西部市民SC ☎(828)4217(平日9:00~17:00)

◆なんぴあきつず 対象▶就園前のお子さんと保護者 日時▶5月から12月までの毎月第2火曜、10:00~11:00(変更あり) 会場▶南部市民SCほか 先着▶12組 申込▶4月8日(月)から南部市民SC別館☎(853)5735

◆どんぶらつ子

対象▶下浜地区周辺に住む就園前のお子さんと保護者 日時▶5月23日(木)から12月13日(金)までの原則毎月第4木曜(全8回)、10:00~11:30 会場▶下浜地区コミュニティセンター 申込▶4月9日(火)から西部市民SC ☎(826)9004(平日9:00~17:00)

♪地域で育児♪

太字の()内はお子さんの対象です。問い合わせ先の◎は、各地区の主任児童委員さんの印です。

★とんとんクラブ(就学前)

4月15日(月)10:00~11:30、下北手児童センターで。お茶しよう♪

問▶◎伊藤さん☎090-6683-1727

★ほっと広場(0~5歳) 4月15日(月)・22日(月)、10:00~11:30、広面児童館で。保険料1家族各50円。

問▶代表の堀江さん☎(837)0584

★金足「子育てひろば」で遊ぼう(就学前)

4月16日(火)10:00~11:30、金足

地区コミュニティセンターで。

問▶金足地区コミュニティセンター

☎(873)2111

★おおすみキッズ(就園前)

4月18日(木)10:00~12:00、大住児童館で。

問▶◎小松さん☎(839)5189

★子育てサロンわくわく(就園前)

4月23日(火)10:00~11:30、土崎南児童センターで。

問▶◎田中さん☎080-5554-4053

★ふれあいちびっ子ひろば・育児相談(就園前)

4月25日(木)10:30~11:30、秋田市御所野交流センターで。元気に泳げ、こいのぼり製作。

問▶御所野交流センターの近藤さん

☎(826)0671

子育てサークルを応援!

市内の子育てサークルなどが対象です。ぜひご利用ください。問▶秋田市社会福祉協議会☎(862)7445

★講師謝礼の助成

各団体などが開催する「子育て講話」に要する講師謝礼(交通費含む)を助成します。1団体あたり年間10,000円が上限です。申込締切▶4月30日(火)

★大型おもちゃの貸し出し

「ボールハウス」「はいはいトンネル」などの大型おもちゃを無料で貸し出します。貸出期間は1週間です。

*スペースの都合などにより、「育児コーナー」に掲載依頼があったすべてを掲載できない場合があります。ご了承ください。



笑顔がいいね 育児コーナー!

- ▶子育て交流ひろばの場所…中央=市役所2階、東部・南部・河辺・雄和=各市民SC1階、西部・北部=各市民SC2階
- ▶子育て交流室(旧子ども未来センター)=アルヴェ5階
- ▶子ども広場およびフォンテ文庫=フォンテAKITA6階

木製遊具を寄贈いただきました！ありがとうございます



秋田県森林組合連合会と農林中央金庫秋田支店から、セリオン2階ちびっこコーナーへ、県産材の遊具「ナマハゲパイレーツ」を寄贈いただきました。遊具は、ORAeアキタファニチャーが制作したものです。



3月14日の寄贈式。左から秋田中央森林組合の石川平臣組合長、秋田県森林組合連合会の佐藤龍司代表理事専務、鎌田副市長、農林中央金庫秋田支店の安田雄幸支店長、道の駅あきた港の藤原美沙希駅長、ORAeアキタファニチャーの今中隆介代表

問い合わせ▶観光振興課☎(888)5602

入園料▶730円(高校生以下無料)
年間パスポート1,250円

日時 4月21日(日)
9:00~16:30
(入園は16:00まで)

4月19日の「飼育の日」に
ちなんだイベントを開催!



動物の健康チェック
ゾウやキリン、レッサーパンダ、ラクダなどの普段は公開していない体重測定やトレーニングなどを解説付きで紹介!

ウンチを知れば
動物が分かる!?



大ウンチ展
会場▶森のステージ
動物の体調管理などで重要な役割を持つウンチの標本を、飼育員の解説とともに展示します!

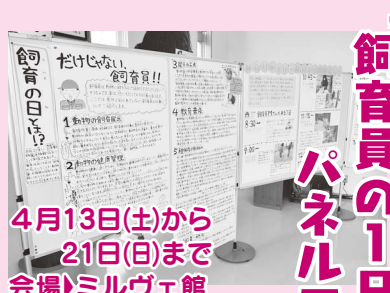

飼育員の1日パネル展
4月13日(土)から21日(日)まで
会場▶ミルヴェ館
飼育員の1日の仕事や作業で使う道具をパネルや動画で紹介します!

問▶大森山動物園☎(828)5508

クアドームザブーンへGO!

6月30日(日)まで就学前のお子さんの入館料が無料!フロントでの受け付けが必要です。
問▶ザブーン☎(827)2306

歯ッピーマウス

仕上げみがきについての個別指導と歯科衛生士とのフリートーク。
対象▶1~3歳のお子さん
日時▶4月25日(木)10:00~11:30
会場▶市保健センター(八橋)
先着▶6組
申込▶4月8日(月)8:30から子ども健康課☎(883)1174

育児相談

保健師、栄養士、歯科衛生士による個別相談。
対象▶乳幼児のおさんと保護者
日時▶4月26日(金)9:00~12:00
会場▶市保健所(八橋) 先着▶3人
申込▶子ども健康課☎(883)1174
*電話相談は随時行っています。

妊娠届 ネットウボラ土曜窓口

平日勤務などで、八橋の市保健所内にある「ネットウボラ」に来所が難しい妊婦さんのために、土曜窓口を開設しています。面談は20分程度です。
対象の妊婦さん▶妊娠届を提出するかた、ネットウボラ以外で妊娠届を提出したかた、転入されたかた(ネットウボラでの面談がまだのかた)
日時▶4月27日(土)9:00~12:00
申込▶子ども健康課☎(883)1175

産後のママトーク

助産師を囲んで一緒におしゃべり!
対象▶産後6か月頃までの母親(おさんも一緒に)
日時▶4月30日(火)10:00~11:30
会場▶市保健センター(八橋)
先着▶10組
申込▶4月8日(月)8:30から子ども健康課☎(883)1175

4・7・10か月児健診

対象▶4・7・10か月になった日から、それぞれ満5か月・満8か月・満11か月になる前日までのお子さん
会場▶母子健康手帳に記載した協力医療機関
問▶子ども健康課☎(883)1174

1歳6か月児健診・3歳児健診

受付時間▶12:45~13:30
会場▶市保健センター(八橋)
持ち物▶母子健康手帳、バスタオル、上履き(子ども用は必要に応じて)、アンケート(4月末までに通知を郵送します。事前に記入してお持ちください)。3歳児健診は、尿検査セット(尿を容器に採って)もお持ちください
*指定日以外の受診を希望する場合はご連絡ください。また、対象月を過ぎたお子さんでも、1歳6か月児健診は2歳の誕生日前日、3歳児健診は4歳の誕生日前日まで受診できますのでご連絡ください。
問▶子ども健康課☎(883)1174
◆1歳6か月児健診
対象と健診日▶令和4年10月生まれ

*14・15分の催しは、中止・変更になる場合があります。
*会場では、感染予防対策にご協力をお願いします。