

あきた 広報

千秋美術館
リニューアルオープン
記念



秋田市立千秋美術館

イッタラ展

フィンランドガラスのきらめき

開催日▶6月29日(土)から8月25日(日)まで
(詳しくは2ページをご覧ください)



オイバ・トイッカ《バード バイトイッカ》シリーズ ©Fiskars Group

いよいよ!
千秋美術館
リニューアル

光差し込む「美」の入口 ひらかれた



ますます!

にぎわう
中心市街地の情報
はこちら♪



食と祭りが秋田市に大集結! 来場者数14万3千人

5月25日・26日に中心市街地で開催された「これが秋田だ! 食と芸能大祭典」は、好天にも恵まれたたくさんの人でにぎわいました。

- 2 楽しむ芸術文化ゾーン
- 6 市役所からのお知らせ
- 10 井戸端市民通信
- 12 だれもがどれも選べる社会に
- 16 育児/情報チャンネルa

みんなで
ごみ減量

環境都市推進課
☎(888)5706

令和6年5月の1人1日当たりの家庭系ごみ
排出量(資源化物・水銀含有ごみを除く)=

534
グラム

▶令和6年4月~5月の排出量累計から算出

令和7年度
(2025)
までの
減量目標
480グラム

千秋美術館
6月29日(土)
リニューアル
オープン!

光差し込む「美」の入口 ひらかれた

大規模改修による約2年間の休館期間を終え、いよいよリニューアルオープン! 広く明るい印象に生まれ変わった千秋美術館にぜひお越しください。

問い合わせ)千秋美術館

☎(836)7860

住所 中通二丁目3-8(アトリオン内)

開館時間 10:00~18:00(入館は17:30まで)

観覧料 一般310円、大学生210円(高校生以下無料)

*上記は、常設展の料金になります。



①ミュージアムショップ/図録やポストカード、トートバッグなどのオリジナルグッズを販売予定

②ロビー/開放的で明るい印象に

③展示室2/2室を統合した展示室。新設した展示ケースは、高透過の低反射ガラスと計算された照明で作品を鮮明にご覧いただけます

④展示室3/縦横方向に壁面パネルを動かすことができ、展示作品に応じた展示空間に

photo by © Nacasa & Partners(①を除く)

◆千秋美術館リニューアルオープン記念

イッタラ展 フィンランドガラスのきらめき



秋田市立千秋美術館

フィンランドを代表するライフスタイルブランド、イッタラの日本初の大規模巡回展です。ガラスを中心に、陶磁器、映像など約450点を展示。イッタラ創立140年の軌跡をたどる技術と哲学、デザインの美学を新しい展示室でぜひご覧ください。

開催日

6月29日(土)

8月25日(日)

観覧料

一般1,200円(1,000円)

大学生800円(640円)

高校生以下無料



Photo:Anton Sucksdorff

()内は前売り、20人以上の団体割引、障がい者割引、県立美術館との相互割引の料金です

【前売券販売所】 さきがけニュースカフェ、ローソンチケット(Lコード:21805)

◆関◆連◆事◆業◆ ワークショップ

風鈴絵付け体験

日時:8月3日(土)、9:30~、13:30~

会場:新屋ガラス工房 定員:各12組



対象は小学生(保護者同伴)。参加費は3,850円。申し込みは6月24日(月)9:30から千秋美術館へ。

☎(836)7860

文化創造館・ミルハス・千秋美術館・県立美術館などから、緑豊かで歴史ある千秋公園に至る一帯。文化施設が集まる中心市街地の新たな魅力とにぎわいの創出を図るため、市民が居心地よく、活動しやすい環境の充実にも取り組んでいます。

千秋公園大手門お堀の 遊歩道

7月11日(木)10:30から通行できます



お堀のハスはこれからが見頃♪
ハスに囲まれながらの散策を
お楽しみください。
問い合わせ▶公園課

☎(888)5753

ハスを
間
近
に
!

7月12日(金)からは
ライトアップも!

*自転車などの車両での通行はできません。詳しくは市ホームページをご覧ください。

(広報ID番号 1042819)

第67回秋田市芸術祭

四季の彩

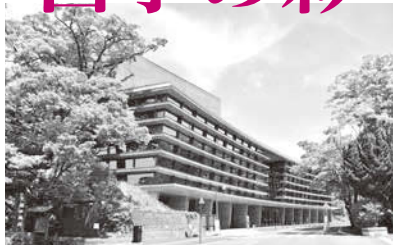

日時 7月7日(日)13:00~

会場 ミルハス中ホール

料金 1,000円 直接会場へどうぞ

大衆芸能部門(大正琴・ジャズダンス・タップダンス・歌謡曲・フラダンス)の公演「四季の彩」を開催します。

問い合わせ▶秋田市文化団体連盟

☎(853)5596



ちよつと
足をのばせば

赤れんが郷土館

キャンドルライトとゴスペルの夕べ

日時 7月5日(金)19:00~20:00

会場 赤れんが郷土館 ■入場無料

*雨天の場合、キャンドルライトは中止。

国指定重要文化財である「旧秋田銀行本店本館」が、明治45年7月7日に完成したことを記念して行うイベントです。建物周辺をろうそくの灯りで演出します。ゴスペルの演奏は館内で行い、どなたでも入場できます。直接会場へどうぞ(入場多数の場合は、入場制限することがあります)。

問い合わせ▶赤れんが郷土館☎(864)6851



文化と風景歩いて楽しむ
芸術文化ゾーン

秋田の魅力を笑顔でPR!
あきた観光レディーが決定



佐藤小雪さん(新任)

加藤沙理さん(新任)

福岡真由さん(新任)

増村亜也さん(2年目)

岩崎夏帆さん(2年目)



観光レディーを
代表して
福田さんが決意表明

令和6年度「あきた観光レディー」の発表会が5月21日、にぎわい交流館で行われ、新しく選ばれた3人(写真の左3人)に委嘱状が交付されました。昨年からの任期を継続する2人と一緒に5人で活動していきます。
さわやかな笑顔が印象的♪市内外のイベントなどで、この5人が秋田の魅力をPRしていきますので、みなさんよろしくお願ひします!
●問い合わせ 秋田観光コンベンション協会 ☎(824)1211

秋田市に寄付
ありがとうございます



一般社団法人日本プロサッカー選手会から、昨年の豪雨災害の復旧・復興に役立ててほしいと、50万円を寄付していただきました。
●問い合わせ 防災安全対策課 ☎(888)5434
…4月18日の受納式。穂積市長の右が、ブラウブリッツ秋田選手会の諸岡裕人選手、鈴木陽成選手(現みちのく仙台FC)



5月18日の表彰式で

親子でよい歯ニッコリ笑顔♪

「親子よい歯のコンクール」を開催し、令和5年度に3歳児歯科健診を受けた1千819人の中から、むし歯がなかった親子15組が入賞しました。おめでとうございます!

●問い合わせ 子ども健康課 ☎(883)1174

入賞したみなさん(敬称略)

*保護者 お子さんの順で掲載。

- ★最優秀賞: 鈴木千晶・唯千花
- ★優秀賞: 安杖沙織・香澄、伊藤恵子・美織、遠藤光詩乃、叶内美羽・陽菜、工藤ちぐさ・悠真、児玉雅・穂、斎藤 円・朱莉、齋藤有美・蒼天、斉藤 賢・紬、佐藤瑞希・真陽、鈴木未来・絢翔、鈴木舞子・瀬那、松下芽依・千夏、リテイン・ルウス・シーエン



フルーツバスケット♪

「フルーツバスケット」は大盛り上がり！英語と悲鳴と歓声が飛び交っていました♪



お昼の放送で
キナイを紹介



授業は全部英語
みんな真剣に耳を傾けていました



キナイのお土産をプレゼント♪



キナイ半島郡視察団 小学生と交流授業！

● 問い合わせ 企画調整課国際・都市間交流担当 ☎(888)5464

秋田市の交流合意都市であるアメリカアラスカ州キナイ半島郡視察団4人が5月24日、広面小学校を訪れました。

当日は4・5年生の授業を見学したほか、6年生では、ゲームや英語の授業を行いました。給食時のお昼の放送では、全校に向けてキナイ半島郡の紹介をするなど、言葉の壁を越え交流を深めました。

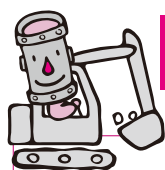

新仁井田浄水場工事の安全を祈願

新仁井田浄水場完成イメージ図

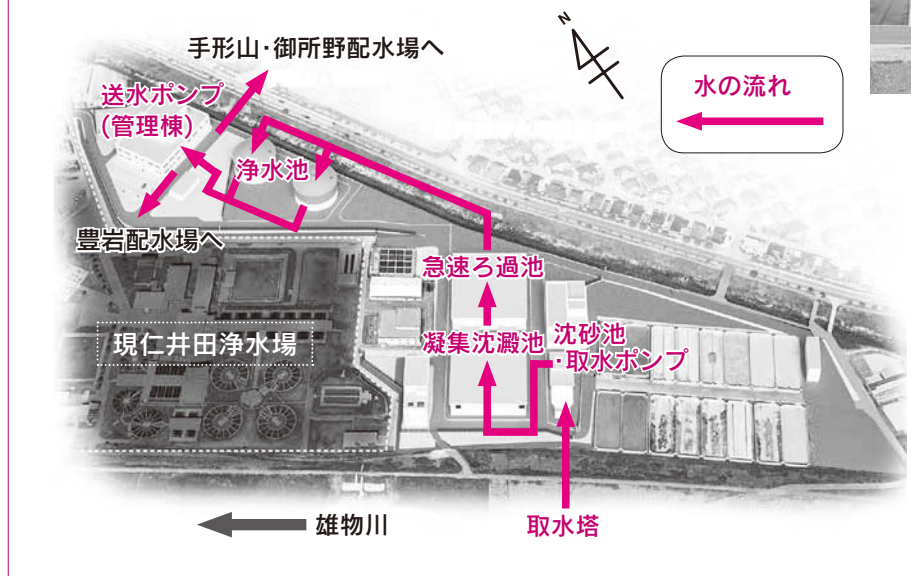

穂積市長による鉄入れの儀

● 問い合わせ 上下水道局仁井田浄水場建設室 ☎(874)7774

5月21日、新たに整備する仁井田浄水場の安全祈願祭を行いました。

新しい浄水場は非常用自家発電設備や、浸水対策としてエリア全域を平均2層盛り土するなど災害に強い施設にするほか、夏場のカビ臭対策の設備などを備え、より安全安心な水道水を供給できる施設となります。

市役所からのお知らせ

●文中の「SC」はサービスセンターの略

「ベジランチ協力店」に行こう！



ベジランチ協力店とは、ランチタイムに70g以上の野菜を使用したメニューを提供している飲食店です。野菜には、食物繊維やビタミン、ミネラルが多く含まれていて、循環器疾患やがんなどの生活習慣病を予防する働きがあります。

野菜をたっぷり食べられるベジランチ協力店にレッツゴー！協力店一覧は上のコードを読み込んでご覧ください。

◆協力店のPR展を開催します

開催期間▶7月1日(月)から7日(日)まで

会場▶市役所1階市民ホール

◆協力店にご登録ください！

登録店には、ミニのぼりとオリジナルメニューシート(左の写真を差し上げます。詳しくはお問い合わせください。

●お問い合わせ

保健予防課 ☎(883)1178

野菜がたくさん盛り付けられたこちらのメニューはいがひですか？

特製カレーライス
〇〇〇円(税込)

新鮮野菜をじっくり煮込み、おいしいをギュッとこみしました。

レストラン〇〇〇

メニューシート

「カンちゃんぬりえ展」作品を大募集！



就学前のお子さん対象です。応募者全員に参加賞もありますので、ぜひ応募ください！

応募方法▶上下水道局ホームページにある所定のぬりえ用紙(3種類のうち1種類)をダウンロードしてお使いください。応募は1人1作品。氏名などを記入し、7月26日

消防団操法大会を開催します



地域を守る消防団32分団が日頃の訓練の成果を競い合います。みなさんのご声援をお願いします。直接会場へお越しください。

日時▶7月7日(日)午前9時
会場▶御所野シルバリア隣接の消防訓練場

●お問い合わせ 消防本部警防課 ☎(823)4243

(金までに、通っている保育所・幼稚園か上下水道局総務課へ提出してください。詳しくはホームページをご覧ください。

◆広報ID番号 1042826
●問い合わせ 上下水道局総務課 ☎(823)8434

小・中学生の「平和へのメッセージ」を募集

小学6年生と中学生を対象とした、平和へのメッセージを募集します。最優秀作品受賞者は、8月26日(月)に開催する「秋田市戦没者追悼式・平和祈念式典」の中で、朗読発表をしていただきます。

テーマ▶平和の尊さ、大切さについて(題名自由)：自分で調べたことや戦争体験者・語り部からの話を聞いた経験などを参考に、平和への思いを表してください

原稿の書き方▶400字詰め原稿用紙2枚程度。作文用紙の1枚目の1行目に題名、2行目に学校名・学年・組・氏名(ふりがなを)、3行目から本文を書いてください。応募者の自筆(ワープロ・パソコン不可)で作成してください(自筆での作成が困難な場合はお問い合わせください) 表彰▶小・中学校の部ごとに、最優秀賞1人、優秀賞1人、佳作若干名を選出します

申し込み▶7月19日(金)までに、通学している小・中学校または福祉総務課地域福祉推進室へ

〒010-8560 秋田市役所福祉総務課地域福祉推進室

●問い合わせ 福祉総務課地域福祉推進室 ☎(888)5661

市立図書館 ボランティア募集



市立図書館では、子ども向けのおはなし会、大型紙芝居の創作、朗読会の開催など図書館ならではの活動を、市民のあなたの協力を得ながら行っています。何か新しいことを始めてみようかなとお考えのみなさん、図書館で本や人との新しい出会いを探してみませんか？

活動について詳しくは、各市立図書館にお問い合わせください。

【担当図書館と活動内容】

◀きららとしよかん明徳館

…古文書解読 ☎(832)9220

▶フオンテ文庫

…おはなしの会 ☎(893)6167

◀きららとしよかん土崎図書館

…おはなしの会、朗読会、友の会 ☎(845)0572

▶きららとしよかん新屋図書館

…おはなしの会 ☎(828)4215

文中の「広報ID番号」を、秋田市ホームページ上の検索画面(右)に入力すると当該ページへ移行します

サイト内検索 よくある質問検索 広報ID検索

「広報ID番号」をここに入力！

市外局番 = ☎018



人口減少・移住定住対策課
☎(8888)5487

秋田市への移住者数

令和6年4月末現在
()内は前年同月比

令和6年度に
移住した世帯数
29世帯(+6)

令和6年度に
移住した人数
52人(+6)

県に移住希望登録をし
秋田市へ移住したかた

首都圏にお住まいのご家族・ご友人に
ぜひお知らせください



あきた就職フェア in 東京

東京都内でAターン就職希望者と県内企業採用担当者との個別面談や移住相談を行います。首都圏にお住まいのご家族・ご友人にぜひお知らせください。

対象▶秋田県への移住・就職を検討しているかた、関心があるかたなど

日時▶6月30日(日) 正午〜午後4時

会場▶東京都立産業貿易センター浜松町館2階展示室(東京都港区)

申し込み▶左記アドレスからアクセスしてください(上記のコードからどうぞ)

問い合わせ
<https://akita-jobnavi.jp>

秋田県ふるさと定住機構
☎(826)1731



あきた就職フェア

ひきこもりのことへ お困りではないですか？

専門の相談員が対応します。対象は15歳以上のかた(中学・高校生を除く)。福祉総務課生活支援担当へお気軽に電話やメールでご相談ください。

☎(888)5659
FAX(888)5658
Eメール ro-wfnn@city.akita.lg.jp

新婚世帯の住宅購入費や 家賃などを支援！

結婚に対する経済的負担を軽減するため、新婚夫婦に対し住宅購入費や家賃、引っ越し費用などの一部を一世帯30万円まで補助します(婚姻時に夫婦ともに29歳以下の場合60万円まで)。詳しくは、ホームページをご覧ください。

◆ 広報ID番号 1025210

◆ おもな要件

① 今年1月1日から来年3月31日(月)までに結婚した夫婦

② 婚姻時に夫婦ともに39歳以下

③ 令和5年中の所得が夫婦合計で500万円未満

◆ 補助対象経費

今年4月1日から来年3月31日(月)までに支払われた住宅購入費、住宅賃借費(賃料・共益費・敷金・礼金・仲介手数料)、引っ越し費用、

リフォーム費用

◆ 申請期間

7月1日(月)から来年3月31日(月)まで。予算額に達した時点で終了する場合があります。来年1月以降に申請予定のかたは、今年12月27日(金)までに相談ください。

令和5年度補助金の交付決定を受け、上限に達しなかった世帯：継続補助制度を実施します。対象となる可能性のある世帯へ通知をお送りしますのでご確認ください

● 問い合わせ

子ども総務課 ☎(888)5687

結婚支援センターの 会員登録料を全額補助！

交際や結婚を希望するかたを支援するため、あきた結婚支援センターの会員登録料(1万円)を全額補助しています。



郵送での申請や、マイナンバーカードをお持ちのかたはインターネットからオンラインでの申請も可能です。ぜひご利用ください。

補助回数▶2回まで

あきた結婚支援センターでは、AI搭載のマッチングシステムを使った相性の良い相手探しや、

結婚相談で男女の出会いをサポートしています。詳しくはホームページをご覧ください。

◆ 広報ID番号 1028056

● 問い合わせ

子ども総務課 ☎(888)5687

就職・退職したかたは 国保の手続きが必要！

国民健康保険に加入しているかたが社会保険に加入した場合は、脱退の届出が必要です。また、社会保険の資格を喪失した場合は、国保加入の届出が必要です。ただし、任意継続への加入や健康保険の扶養となった場合は除きます。

◆ 秋田市へ転入前に社会保険の資格を喪失したかた：前住所の市町村に国保加入の届出が必要です。

前住所での手続き後、秋田市で国保加入の届出をしてください。前住所での届出については、前住所の国保担当窓口へお問い合わせを。

◆ 秋田市へ転入後に社会保険の資格を喪失したかた：秋田市に国保加入の届出が必要です。

秋田市への届出は、スマートフォンなどで電子申請(一部申請を除く)もできます。ご利用は下記コードからどうぞ



国保電子申請

● 問い合わせ 国保年金課国保年金資格担当 ☎(888)5633



結婚支援センター補助

市役所からのお知らせ

●文中の「SC」はサービスセンターの略



市有地売却

町内会ポータルサイトを ご利用ください



市から町内会活動に役立つ情報を発信する「秋田市町内会ポータルサイト」(上の画面)を公開しています。市からのお知らせなどのほか、町内会が運営する「町内会サイト」へのリンクも掲載していますので、ぜひご覧ください。同サイトは市ホームページからアクセスできます。◆広報ID番号 1041891

市有地(建物解体条件付)を売却します

市有地を建物解体条件付一般競争入札により売却します。入札の申込方法など、詳しくは市ホームページをご覧ください。

解体撤去の建物/構造/延床面積

旧將軍野児童館

／木造2階建/168.48㎡

土地の所在/面積/最低入札価格

將軍野東一丁目7番2

／145.19㎡/230万円

入札日時 8月2日(金)午前10時

(受け付けは9時～9時50分)

入札会場 市役所6階会議室6-A

入札保証金(入札額の10分の5以上)の問い合わせ

財産管理活用課
☎(883)5439

食中毒にご注意!

梅雨から夏にかけて、細菌による食中毒に注意が必要です。なかでも牛肉、豚肉、鶏肉による「腸管出血性大腸菌(O157)」「カンピロバクター」などは要注意です。正しい知識を身につけて、食中毒を防ぎましょう。

肉は生で食べないで

鶏刺しなど、肉を生で食べたことによる食中毒が全国で発生しています。生の肉に付着していることがある「腸管出血性大腸菌」「カンピロバクター」は、鮮度に関わらず、少量の菌で食中毒になる危険性があります。

加熱不足の肉料理は避ける

ひき肉、筋切り肉、内臓、タレに漬け込んだ肉は、内部まで菌が入り込んでいる場合があります。内部まで十分に加熱してから食べましょう。目安は、肉の内部の温度が75℃で1分間以上(中の赤身がなくなつた状態)になるように加熱することです。

子どもや高齢者が

肉を生で食べると特に危険!

抵抗力の弱い子どもや妊婦、高齢者の場合、食中毒症状が重症化しや

すく、後遺症が残ることもあります。特に腸管出血性大腸菌による食中毒では命に関わる場合もあります。

焼く箸と食べる箸は別に

生肉に触れた箸は口に入れないようにしましょう。面倒でも箸は区別して使いましょう。

問い合わせ

衛生検査課 ☎(883)1181

野外活動はツツガムシによる感染症にご注意!

つつが虫病は、病原体を持つ「ツツガムシ」に刺されて感染し、5～14日後に発症します。症状は高熱、全身倦怠感、頭痛などで、発症から3～4日目に発疹が出ます。これらの症状が出たときは、すぐに医療機関を受診しましょう。

受診の際、発病前に山菜採りや農作業などの屋外活動をした場合は医師に伝え、また、体に疑わしい「かさぶた」「腫れ物」がある場合は、人に見せづらいう部位でも必ず医師に診てもらいましょう

*刺し口(1cm弱の黒いかさぶた)は、内股や下腹部など柔らかい部位に多く見られます。

予防のために

▶野山や田畑、河川敷などへは、肌を出さない服装で入る
▶帰宅後は早めに着替えて入浴し、身体をよく洗い流す

衣類はツツガムシが付着していることがあるため、すぐ洗濯すること

問い合わせ

健康管理課 ☎(827)5250

風しん抗体検査・予防接種クーポン券のご利用を

昭和37年4月2日～54年4月1日生まれの男性へ、風しんの抗体検査・予防接種を無料で受診できる令和6年度用のクーポン券を送付しています。3月以降に秋田市へ転入されたかたには、6月末にクーポン券を送付します(有効期限は来年3月末で、使用は1回限り)。

また、妊娠を希望する女性やその配偶者などへの抗体検査と予防接種の助成も行っています。詳しくはお問い合わせください。

問い合わせ

健康管理課 ☎(883)1179

精神科医による福祉相談をご利用ください

対象は原則通院していないかた。ご本人やご家族、関係者などの、こころの健康に関する相談に応じます。

日時 毎月第1・第3木曜、午後1時30分～4時 定員 各日2人

申し込み

健康管理課 ☎(883)1180



文中の「広報ID番号」を、秋田市ホームページ上の検索画面(右)に入力すると当該ページへ移行します

サイト内検索 よくある質問検索 広報ID検索

「広報ID番号」をここに入力!



市外局番 = ☎018

秋田市職員採用試験



問い合わせ 人事課 ☎(888)5429

来年4月採用予定(任期付職員は今年10月)の秋田市職員採用試験を実施します。試験区分は、
①職務経験者、②職務経験者(移住定住枠)、③任期付職員、④獣医師です。要件など、詳しくは受験案内書をご覧ください。

① 職務経験者

◆ 共通の受験資格

- 昭和50年4月2日以降に生まれ
たかた
- 民間企業などでの職務経験が直
近7年中に通算して5年以上あ
るかた

◆ 第一次試験

試験日▶7月28日(日)

試験会場▶県社会福祉会館(旭北)
試験方法▶基礎能力検査

② 職務経験者 (移住定住枠)

◆ 共通の受験資格

- 昭和50年4月2日以降に生まれ
たかた
- 本社・本庁を秋田県外に置く民間
企業などでの職務経験が直近7
年中に通算して4年以上あるかた
- 令和6年7月5日(金)時点で、秋
田県外に在住のかた

◆ 第一次試験

試験日(期限)▶7月28日(日)まで

試験会場▶SPI3(II)テストセ
ンター方式です。詳しくは受験
案内書でご確認ください。▶

①・②の試験区分ごとの 採用予定人数と職務経験の目安

■ 行政 6人(うち移住定住枠3人)

■ 民間企業などでの職務経験

■ 行政(デジタル対応)

2人(うち移住定住枠1人)

システム開発・構築・運用・保守、
「AI」や「IoT」などICTを

③ 任期付職員

◆ 受験資格

- 昭和50年4月2日から平成14年
4月1日までに生まれたかた
- ◆ 任期
- 令和6年10月1日(火)から令和8
年3月31日(火)まで(3年を超えな
い範囲内で任期を更新する場合
があります)

◆ 第一次試験

試験日▶7月28日(日)

試験会場▶市役所5階止庁
試験方法▶一般教養試験

【採用予定人数】

■ 一般行政事務 10人程度

④ 獣医師

◆ 受験資格

- 昭和54年4月2日以降に生ま
れ、獣医師の免許を有するか
た、または令和6年度中に獣医
師の免許を取得見込みのかた
- ◆ 第一次試験
- 試験日▶受け付け後、日時などを
お知らせします

試験会場▶秋田市役所

試験方法▶適性検査、面接

【採用予定人数】

■ 5人

①〜④ 共通

【受験案内書配布場所】

市役所1階総合案内、4階人事課、各市民サービスセンター(中央を除く)、駅東サービスセンター、秋田市移住相談センター(千代田区)、同八重洲センター(中央区)◆市ホームページからもダウンロードできます。

広報ID番号 1042765

【願書申請期間と場所】

6月24日(月)から7月5日(金)まで(獣医師は11月29日(金)まで)に、人事課へ(当日消印有効)

*複数の試験・試験区分に重複して申し込むことはできません。試験日程が重複していない場合も同様です。

*高卒程度試験の日程などは、市ホームページや今後の広報あきたでお知らせします。





教えてネ 地域の話題

映像制作を通して 地域の魅力を再発見

創

立150周年の秋田大学附属小学校と浜田小学校で、地域の魅力を題材とした映像作品の制作を行うこととなり、その初めでの授業が行われました。

講師は、市内の映像制作会社アウトクロップ。附属小の子どもたちは、初めて学ぶ映像制作の授業に興味津々。熱心にメモを取り、たくさんの質問が出るなど大いに盛り上がりました。

浜田小では大学生もサポーターとして参加。班ごとに「ふるさとって何だろう？」と話し合いなが

附属小の6年生

はいっ！ はいっ！



浜田小の4・5・6年生

そうだ！

それもある！



ら、作品の題材となる地域の魅力を付箋にたくさん書き、最後に発表を行いました。

今後、児童が主体となって企画・撮影・編集などを行い、10月以降に開催の記念行事などで作品が披露される予定です。

●問い合わせ 人口減少・移住定住対策課 ☎(888)5487

保戸野にアウトクロップが運営する 複合拠点「アトレデルタ」がオープン

既存のマンションを改修し、カフェや宿泊施設、レンタルオフィスなどを一体化した複合拠点が、5月25日にオープンしました。

今後は移住体験や教育機関との連携、国際交流などさまざまな拠点として活用されるとのことで

1階のカフェ



カチンコを使ったセレモニー



町内を練り歩くお神輿

エイサー！ エイサー！

町内一丸となつて 新屋日吉神社山王祭

今

なお昔ながらの形を大事に引き継がれている伝統の祭、新屋の日吉神社山王祭が5月25・26日に行われました。

秋田市指定文化財でもあるこのお祭、26日の例祭では、若者に担がれたお神輿が、「エイサー！」と威勢の良いかけ声を掛け合いながら、一丸となつて町内を練り歩きました。



ずらりと並んだ屋台♪

投資詐欺に注意！

SNSをきっかけに投資に誘われ、指定された個人名義の口座にお金を振り込んでしまったという相談が増加しています。



また、インターネット広告などをきっかけにメッセージアプリに誘導されて投資を指示されるケースもあり、「言われたとおり投資しても全くもうからなかった」「アプリやサイト上ではもっかつているが、実際に引き出せなかった」という相談も寄せられています。

SNSで知り合った人からの投資話には特に注意が必要です。不安に思った場合や、トラブルが生じたときは消費生活センターに相談してください。

●問い合わせ

市消費生活センター

☎(888)5648

広報クイズ No.382



広報クイズは、毎月第3金曜日発行号に掲載しています。正解したかたの中から抽選で10人に図書カード1,000円分を差し上げます。

広報あきたや市政テレビ番組の感想などを添えて、ご応募ください。

Q1 市公式●●●●●がリニューアル！●に入るアルファベットは？

Q2 千秋美術館リニューアルオープンは6月●●日！●に入る数字は？

*答えは広報あきた6月7日号・21日号の記事中から探してね♪

応募方法（応募は1人1件です）

はがき、FAX、Eメールに、「広報クイズ」と明記し、答えと住所、氏名（ふりがな）、年齢、電話番号を書いて、7月1日（月）（必着）まで、〒010-8560 秋田市役所広報広聴課 FAX(888)5472

Eメール ro-plpb@city.akita.lg.jp

*採用された際、氏名の記載を希望しないかたは、ペンネームも忘れずにお書き添えください。

5月17日号の当選者（敬称略）

前回のクイズの答え

Q1 = 30(周年) Q2 = 防災

当選者▶アカノ福田(泉)、伊勢谷順一(楢山)、小笠原和典(手形)、おちまげ(川元)、お父さん(山王)、かあちゃん(大住)、小林勝治(外旭川)、ごろん(手形)、保坂幸男(飯島)、もも(土崎港)

*応募件数190件のうち、正解は182件。



担当から

「これが秋田だ！食と芸能大祭典」の前日、先輩に「よい写真を撮るコツは何か？」と尋ねてみると、「ドキッ！とする瞬間を撮ること」というアドバイスが。当日、先輩に「ここから演者の表情を撮ってみて」と手招きされ撮影してみると、ファインダー越しに演者のはじける汗と笑顔が！！思わずドキッ！として夢中でシャッターを押しました…まぶしい日差しの中、「先輩の背中」と「ドキッ！とする瞬間」を追いかけ続けた取材でした(目)

読者の伝言板

ちよつと一息



●1本とか2本とか数本ずつ植えて猫の額ほどの小さい畑といえるかな。トマト、ナス、キュウリ、ピーマン、いろいろ楽しいです。花はいつ咲くかな。まだまだ小さくなかなか大きくなりません。そのうち、甘いトマトやカリカリとしたキュウリがなると思います(シャボン玉 77歳・河辺)

●「自然災害に備えよう」を読んで、ハザードマップを再度確認し、非常用品の点検をしました(みどり 45歳・桜台)

●「ハピネット」のシーズン最終戦観に行きました。二度の延長を制したハピネットすごかったです。来シーズンも応援します！

●春になったと思ったら、もう夏の気配。熱中症対策を、家族みんなで心がけています(はなまる 57歳・東通)

●港にMSCベリッシマを見に行ってきた。大きさに圧倒されました。いつか乗ってみない(あさくら 55歳・寺内)

●草取りなどしたことがなかったのに実家の手伝いをして、今さらながら両親の大変さに気付いた老娘です(クーちゃん 69歳・山内)

●(紫陽花キラキラ 56歳・新屋)

●また人生の楽しみが増えました

●「自然災害に備えよう」を読んで、ハザードマップを再度確認し、非常用品の点検をしました(みどり 45歳・桜台)

●「ハピネット」のシーズン最終戦観に行きました。二度の延長を制したハピネットすごかったです。来シーズンも応援します！

●春になったと思ったら、もう夏の気配。熱中症対策を、家族みんなで心がけています(はなまる 57歳・東通)

●港にMSCベリッシマを見に行ってきた。大きさに圧倒されました。いつか乗ってみない(あさくら 55歳・寺内)

秋田市公式LINEがリニューアル！

欲しい情報が選べます！

ごみ収集日の通知

子育て情報

オンライン申請

防災・緊急情報

チャットボットに質問

イベント・祭り



↑こちらを読み込んで「友だち追加」してね！

問▶デジタル化推進本部 ☎(888)5491

*チャットボット=人工知能(AI)が質問に答える機能

■6月23日▶29日は男女共同参画週間です

キャッチフレーズ

だれもがどれも選べる社会に

今年度のキャッチフレーズは、「男女ともに自らの個性と能力を最大限に発揮できる社会を実現していくためのキャッチフレーズ」をテーマに選ばれました。誰もが「自分らしい選択ができる」ためには、「無意識の思い込み」に気づくことが大切です。問▶生活総務課女性活躍推進担当☎(888)5650



ポスター

男女共生 パネル展開催中!

女性活躍推進などのパネル、図書館では関連図書などの展示を行います。



【場所と期間】

- きららとしよかん明德館、県中央男女共同参画センター…6月30日(日)まで
- 市役所 1階市民ホール
…7月1日(月)まで

「アンコンシャス・バイアス」 (無意識の思い込み)とは



知っていますか?

アンコンシャス・バイアスは「無意識の思い込み」「無意識の偏見」ともいわれる、自分自身では気づいていない偏ったモノの見方や捉え方のことです。この「偏り」は、自分自身の過去の経験や周囲の環境の影響で自然に形成されるもので、誰もがもっているものです。

アンコンシャス・バイアスそのものは、良いものでも悪いものでもありませんが、「思い込み」が、自分や周囲の人にどう影響しているのかを考えてみることは大切です。

例えば、「家事・育児は女性の仕事だ」という価値観によって、「育児中の女性には、重要な仕事を任せない」と一方的に判断した時、それが「思いやり」のつもりであっても、当事者の女性にとっては、「思い込み」になってしまう可能性があります。

身近な「アンコンシャス・バイアス」をチェック

～こんなことを聞いたこと・考えたことはありませんか～

アンコンシャス・バイアスは、日常の中にあふれています。いくつかの例を挙げていますので、何か違和感がないか、少し意識して探してみてください。

■家庭内で／子どもに対して

- 病気の子どもの看病は母親がすべきだ
- 男の子はままごとなんてしないで外で遊ぶべきだ
- 女の子にだけ家事の手伝いをさせる
- 女の子に理系の進路は向いていない

■職場で

- 組織のリーダーは男性が向いている
- 女性は気配りが得意だからサポート役に向いている
- 男性は育児休暇を取る必要がない
- 定時で帰る社員はやる気がない

■その他

- 血液型で人の性格を判断する
- 警察官は「厳格な男性」、保育士は「優しい女性」をイメージする
- 女性には女性らしい感性があるものだ
- これまでの慣例は変えるべきではない

「アンコンシャス・バイアス」 に気づくには



ポイント!

アンコンシャス・バイアスによる言動や態度で、気づかないうちに誰かを傷つけたり、個人の可能性や選択の幅を狭めてしまわないように、自分にとっての「当たり前」が、他者にとってはそうでない可能性があることを意識することが大切です。

以下のような“決めつけ言葉”を使いそうになった時は、「誰にとっても当てはまるか」を一度考えてみましょう。また、「若い人は〇〇」「日本人は〇〇」といった主語の範囲が大きい場合は、思い込みが表れやすいので、気をつけてみましょう。

意識しよう! 決めつけ言葉

- 価値観の決めつけ…「普通は〇〇だ」「〇〇が常識だ」
- 理想像の決めつけ…「〇〇すべきだ」
「〇〇でないとダメだ」
- 能力・可能性の決めつけ…「無理だろう」
「できるわけない」



相手の気持ちも自分の気持ちも大切に みんなの可能性を広げよう!

アンコンシャス・バイアスを相手に押しつけないためには、「あなたはどう思う?」とコミュニケーションをとることが大切です。また、「〇〇しなければいけない」という考え方が、自分自身を縛り付けていないか振り返ってみましょう。「相手はどうしたいのか」「自分はどう思うか」という相手も自分も大切にコミュニケーションで、周囲の人たちとの信頼関係を深めることで、誰もが「自分らしい選択」をすることができるようになります。

自分らしい進路・働き方・暮らしという自分自身による選択を積み重ねることで、たくさんの可能性が広がっていきます。誰もが個性や能力を発揮して、自分らしくいきいきと過ごすことができるよう、一歩踏み出してみませんか。

つながろうよ 国民健康保険で 笑顔の輪



令和6年度の国民健康保険税納税通知書を7月1日(月)に発送します

問い合わせは 国保年金課へ

- 課税内容、軽減・減免制度、特別徴収▶賦課担当☎(888)5632
- 納付▶収納推進室収納担当☎(888)5635
- 減額認定証▶給付担当☎(888)5630
- 口座振替▶収納推進室管理担当☎(888)5634
- 脱退の手続き▶国保年金資格担当☎(888)5633

納税義務者は世帯主です▶納税通知書は世帯主のかたに送付しています。世帯主が社会保険に加入していて通知書が届いたときは、通知書の2枚目の個人別内訳でご家族に加入者がいないかご確認ください。



*以前国保に加入していたかたが、現在他保険に加入している場合は、ご自身で脱退手続きが必要になります。

- ▶ **未就学児の均等割を軽減▶** 5割減額します。
- ▶ **一部の課税限度額を変更▶** 支援分22万円→24万円

国保税の特別徴収▶ 偶数月に世帯主に支給される年金から世帯分が引き落としになります。

倒産・解雇・雇い止めなどで離職されたかた▶ 離職日翌日において65歳未満で、雇用保険受給資格者証などの離職理由によっては、国保税が軽減される場合があります(申告が必要)。

介護分(介護保険料にあたる部分)は40~64歳のかたに課税されます▶ 40歳になるかたは…誕生日から年度末までの介護分を月割りで計算し、これを加算した税額の通知書を改めてお送りします。

65歳になるかたは…あらかじめ誕生日の前月までの介護分を月割りで計算して、各納期に振り分けています。

75歳になるかた▶ 誕生日から後期高齢者医療保険に加入することとなるため、国保の資格がなくなります。

国保税は、あらかじめ誕生月の前月までの分を月割りで計算し、各納期に振り分けています。

*世帯主が後期高齢者医療保険に移行しても、同じ世帯に他加入者がいる場合は、世帯主へ通知書が送付されます。

後期高齢者医療保険加入者のいる世帯の軽減▶ 国保加入者が後期高齢者医療保険に移行し、同じ世帯の国保加入者が1人になったとき、医療分と支援分の平等割額を、初めの5年間は2分の1、6~8年目の3年間は4分の1の額を減額します。

勤務先の健康保険など(国保組合を除く)から後期高齢者医療保険に加入したかたの被扶養者で、65歳以上のかたが国保に加入したとき、そのかたの所得割額の全額と、資格取得日の月以後2年を経過するまでのあいだ均等割額の2分の1の額を減免します。

産前産後期間相当分の国保税の軽減▶ 令和5年11月1日以降に出産した(または出産予定)国保加入者の所得割額と均等割額を軽減します(届出が必要)。

第1期の減免申請期限は7月24日(水)▶ 各納期限前7日が申請期限です。期限を過ぎると減免対象ではなくなるため、ご注意ください。

国保に加入している70~74歳のかたの「限度額適用認定証」「限度額適用・標準負担額減額認定証」の申請

世帯全員が市民税非課税のかた…入院時の医療費と食事代などが減額される「国民健康保険限度額適用・標準負担額減額認定証」が申請により交付されます

下表「現役並みⅡ・Ⅰ」のかた…医療費の支払いが限度額までとなる「限度額適用認定証」が申請により交付されます

*いずれの対象者にも申請書を6月21日(金)にお送りします。申請期限は7月5日(金)です。

*マイナンバーカードを健康保険証として利用する場合は、原則手続きをしなくても限度額の適用を受けることができます。

自己負担限度額(1か月)	市民税課税世帯	高齢受給者証の一部負担金の割合の欄が3割のかた	現役並み所得者	現役並みⅢ 課税所得690万円以上	外来+入院(世帯)▶ 252,600円+(総医療費-842,000円)×1% (140,100円※)
			現役並みⅡ 課税所得380万円以上	外来+入院(世帯)▶ 167,400円+(総医療費-558,000円)×1% (93,000円※)	
			現役並みⅠ 課税所得145万円以上	外来+入院(世帯)▶ 80,100円+(総医療費-267,000円)×1% (44,400円※)	
	非課税世帯	市民税	高齢受給者証の一部負担金の割合の欄が2割のかた	一般	外来▶ 57,600円 (44,400円※)
				認定証の適用区分が区分Ⅱ	低Ⅱ▶ 24,600円
		認定証の適用区分が区分Ⅰ	低Ⅰ	外来(個人)▶ 8,000円 外来+入院(世帯)▶ 15,000円	

※過去12か月以内に4回以上、世帯の自己負担限度額に達した場合、4回目から「多数該当」となり自己負担限度額が下がります。



2 介護保険施設や短期入所利用時の 居住費・食費の負担軽減

施設サービスなどを利用する場合の居住費(滞在費)や食費は、所得状況に応じた自己負担の上限が設けられ、申請により「介護保険負担限度額認定証」(黄色)が交付されます。その認定証を利用する施設に提示することで居住費・食費の自己負担額が軽減されます。

◆現在「介護保険負担限度額認定証」をお持ちのかたは、7月31日(水)で期限が切れます。8月以降も必要なかたは、再度申請が必要です。申請受付は6月24日(月)から。所得の状況などにより、現在対象のかたでも対象外となる場合があります

*右表の第1段階から第3段階②に該当する場合でも、世帯を別にしていない配偶者が市県民税の課税者である場合や、預貯金などの金額が要件を超える場合には対象となりません。

対象施設など…特別養護老人ホーム、介護老人保健施設、短期入所生活介護事業所、短期入所療養介護事業所、介護医療院

*短期入所は介護予防サービスも対象です。また、グループホームや小規模多機能型居宅介護事業所などは対象外です。

申請方法…申請書と預貯金などを確認できる書類(生活保護受給者は不要)と一緒に、市役所2階の介護保険課、河辺・雄和の各市民サービスセンターの窓口にご提出ください

*更新受付時期は窓口が非常に混雑するため、郵送での申請も受け付けます。

◆各種申請書は、市ホームページからもダウンロードできます(広報ID番号 1017879)

■対象と負担限度額 (1=ユニット型個室 2=ユニット型個室 的多床室または従来型個室 3=多床室)

負担段階	所得の状況	預貯金などの資産状況	居住費・食費の上限額…日額	
第1段階	生活保護受給者	要件なし	1=880円 2=550円 (380円) 3=0円 食費=300円 (300円)	
	老齢福祉年金を受給しているかた	単身 1,000万円以下 夫婦 2,000万円以下		
第2段階	世帯全員が市県民税非課税	前年の合計所得金額 + 年金収入額が80万円以下のかた	単身 650万円以下 夫婦 1,650万円以下	1=880円 2=550円 (480円) 3=430円 食費=390円 (600円)
		前年の合計所得金額 + 年金収入額が80万円超120万円以下のかた	単身 550万円以下 夫婦 1,550万円以下	1=1,370円 2=1,370円 (880円) 3=430円 食費=650円 (1,000円)
第3段階②		前年の合計所得金額 + 年金収入額が120万円を超すかた	単身 500万円以下 夫婦 1,500万円以下	1=1,370円 2=1,370円 (880円) 3=430円 食費=1,360円 (1,300円)

②の()内の金額=特別養護老人ホームまたは短期入所生活介護で従来型個室を利用した場合

食費の()内の金額=短期入所生活介護または短期入所療養介護を利用した場合

ロボット手術最前線

日時 7月13日(土)10:00~12:00

会場 市立病院5階講堂

新病院移転を機に導入した手術支援ロボット「ダヴィンチ」。泌尿器科、婦人科、消化器外科の各専門医師が、最新のロボット手術の特徴などを解説します。参加無料。直接会場へどうぞ。

問い合わせ▶医事課☎(823)4171

これが手術支援ロボット「ダヴィンチ」だ!

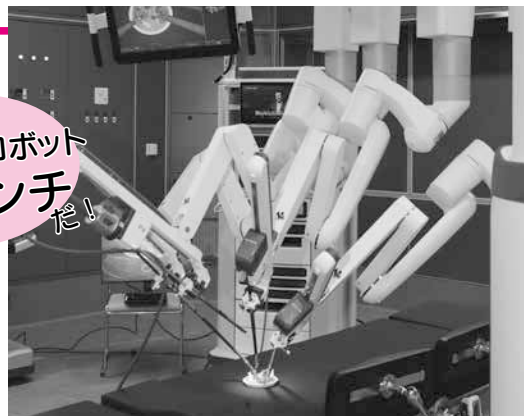

「ダヴィンチ」は複雑・繊細な動きによる精度の高い手術で、患者さんの負担を減らすことができます

介護保険

詳しくは、介護保険課へお問い合わせください。
■保険料担当 ☎(888)5633
■認定担当 ☎(888)5635

1 令和6年度分の介護保険料納入通知書を65歳以上のかたへ6月28日(金)にお送りします

介護保険料額(所得段階)は、令和6年度の市町村民税の課税状況や合計所得金額などをもとに算定したものです。年間の保険料額は、納入通知書でご確認ください。

◆普通徴収(金融機関や口座振替での納付)は、7月の第1期から来年3月の第9期までの年9回です。金融機関やコンビニエンスストアなどで納付できます。詳しくは納付書の裏面か、市ホームページをご確認ください

▶スマートフォン決済による納付

…広報ID番号 1025826

▶クレジットカードによる納付

…広報ID番号 1032732

◆4月以前から年金引き落とし(特別徴収)になっているかたや、今年の8月までに特別徴収になるかたには、はがきサイズの通知書をお送りします

◆令和6年度中に65歳になったかたで、一定の条件に該当するかたは年金引き落とし(特別徴収)に変わります。納入通知書をご確認ください

◆令和6年5月以降に資格の喪失(死亡や転出など)されたかたにも、納入通知書をお送りしますが、納付済みの保険料が還付される場合があります

◆災害、収入の激減、生活困窮などで保険料の納付が困難な場合は、減免の制度があります。納期限の7日前までに介護保険課へ申請してください。年金引き落とし(特別徴収)の場合は当該月の19日まで

◆金融機関での窓口納付(普通徴収)のかたの保険料納付は、口座振替が便利です。また、パソコンやスマートフォン、タブレット端末からインターネットを利用して口座振替の手続きができます。詳しくは、市ホームページをご確認ください(広報ID番号 1032614)

介護保険適用除外施設に入所・退所したときは届出が必要です

国民健康保険に加入している40歳~64歳のかたは、介護保険第2号被保険者となり、国民健康保険税に介護分が含まれています。障がい者支援施設などの介護保険適用除外施設に入所し、かつ一定の条件を満たすかたは、介護保険の被保険者とならないため「介護保険適用除外該当・非該当届」を提出すると、介護分を納付する必要がなくなります。

詳しくは市ホームページをご覧ください(広報ID番号 1016606)。必要書類は市役所1階の国保年金課で配布しているほか、市ホームページからもダウンロードできます。問い合わせ▶国保年金課 ☎(888)5633

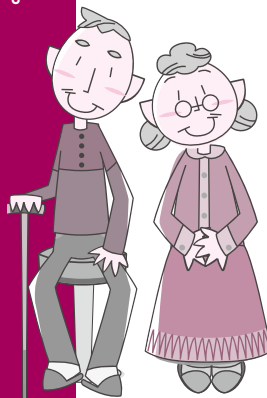

市立病院で学ぼう!

糖尿病教室

日時 7月9日(火)13:30~15:00

会場 市立病院5階講堂

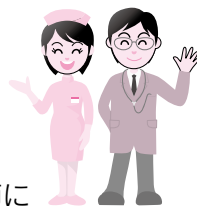

理学療法士、臨床検査技師、看護師による運動療法や検査などのお話。参加無料。直接会場へどうぞ。問い合わせ▶医事課 ☎(823)4171



親子で遊ぼう！

〔※〕印=各市民SC内の施設が会場です。申込時にご確認ください
申=要申込の催しで、申込開始日です

会場	催し(お子さんの対象)	内容 / 定員	日時	QRコード
子育て交流室(子育て相談支援課) ☎(887)5340	びよんびよん広場 (1歳7か月~就学前)	親子でフラダンス /先着15組	7/ 4(木)10:30~11:15 申 6/26(水)10:00~	子育て交流室
中央子育て交流ひろば ☎(888)5652	いっしょにあそぼ!らんRun ☆ホール 夏祭り(就学前)※	コーナー遊びが 盛りだくさん!	7/11(木)10:00~11:00 申 7/ 1(月) 9:00~	中央子育て
東部子育て交流ひろば ☎(853)1082	ぱるぱる工作(就学前)※	たこさん・くらげさんうちわを作ろう/先着14組	7/ 2(火)10:30~10:50 申 6/25(火) 9:00~	
	ぱるぱるルーム(就学前)	パネルシアターを楽しもう!	7/ 9(火)10:30~10:50	
西部子育て交流ひろば☎(826)9007	おはなしの一む(就学前)	絵本の読み聞かせや手遊び	7/ 3(水)10:15~10:30	
南部子育て交流ひろば ☎(838)1216	おはなしタイム(就学前)	絵本などの読み聞かせ	7/ 3(水)10:30~11:00	
	ホルdeあそぼう なつまつり(就学前)※	ミニ屋台や踊りを楽しもう!	7/11(木)10:00~11:00 申 7/ 4(木) 9:00~	
北部子育て交流ひろば ☎(893)5985	おはなしのじかん(就学前)	おすすめ絵本やおはなし	6/27(木)10:30~	
	つくってポン!!(就学前)	七夕かざりを作ろう/当日先着10組	7/ 4(木)10:30~10:50	
	メディカルアロマ(2~6か月)と 初めて子育てしている保護者※	保湿クリームを作ろう (材料費500円)/先着4組	7/18(木)10:00~11:00 申 7/ 3(水) 9:30~	
河辺子育て交流ひろば☎(882)5146	はっぴいる一む(就学前)	映画館ごっこを楽しもう	6/26(水)10:30~11:00	
雄和子育て交流ひろば☎(886)5530	ぐんぐん~身体測定~(就学前)	記録カードもあるよ/当日先着10組	7/17(水) 9:30~11:30	
フォンテ文庫☎(893)6167	親子で英語inフォンテ文庫(0歳~小2)	英語の楽しいトークや読み聞かせ	7/ 6(土)11:15~11:45	
子ども広場 ☎(893)6075	スマイルベビー&キッズ (就学前)	夏を楽しもう!/先着15組	7/17(水)10:30~11:00 申 7/ 1(月)10:00~	子ども広場

■中央子育て交流ひろばからのお知らせ... 7/11は子育て交流ひろばの利用は 13:00からとなります

★ミニミニ運動会(就学前)

7月17日(水)10:00~11:00、南部市民SC別館多目的ホールで。玉入れや宝探しゲームなど。

申込▶7月10日(水)まで電話かショートメールで◎内出さん

☎090-1666-6349

★やさしい日本語と外国語で学ぶ幼児の食事Q&A

秋田市協働サポート交付金事業。7月20日(土)10:00~12:00、中央市民SC洋室4(市役所3階)で。対象は1~3歳のお子さんがいるかた。先着10家族。申し込みは7月11日(木)までに右のコードから。

問▶Pour Bebeの小野さん
☎(802)8272(子ども子育て応援ハウス・Growing up)



幼児の食事Q&A

★親子スポーツチャンバラ教室(3歳~小6) 7月23日(火)・30日(火)・31日(水)、8月2日(金)・6日(火)・9日(金)、10:00~11:30、県立武道館で。親子で3,700円(2人目のお子さんから1人1,100円)。定員20組。▶

申込▶6月21日(金)から7月21日(日)まで☎(862)6651

園開放へ行こう!

太字の()内は園の所在地とお子さんの対象です。開催の有無など、詳しくは各園へお問い合わせください。



★新屋幼稚園(新屋・就学前)
6月25日(火)、7月12日(金)、10:00~11:00。問▶☎(828)2119

★あきた中央こども園(保戸野・就学前)
6月26日(水)、7月24日(水)、10:00~11:00。7月は水遊びや泥遊び。先着各5人。申込▶☎(896)0121

★めぐみ保育園(東通・就学前)
6月27日(木)9:45~10:45。
申込▶6月21日(金)から26日(水)まで

☎(834)8122

★日新保育園(新屋町・就学前)
6月27日(木)、7月18日(木)、9:45~11:00。申込▶☎(828)3211

★ニチイキッズ秋田はすめま保育園(広面・0~2歳) 6月27日(木)、

7月5日(金)・11日(木)、10:00~10:30。定員3組。申込▶開催日の3日前まで☎(825)8128

★勝平保育園(新屋・就学前)
7月3日(水)10:00~11:00。七夕飾りを作ろう。問▶☎(823)4520

★白百合いずみこども園(泉・0~5歳)
7月5日(金)10:00~10:50。
問▶☎(823)1626

★秋田大学附属幼稚園(保戸野・就園前)
7月6日(土)10:00~11:00。
問▶☎(862)2343

★秋田認定こども園(手形・どなたでも)
7月6日(土)15:00~17:00。なつまつりにきてね! 問▶☎(832)6812

★南通りすこやか保育園(中通・就学前)
7月11日(木)10:00~11:30。先着10人。申込▶7月9日(火)まで
☎(874)8102

★はねかわ保育所(下浜・就学前)
7月17日(水)9:30~10:30。
申込▶☎(879)2139

★ゆめの樹保育園(山王・0~2歳)
7月24日(水)、8月22日(木)、10:00~11:00。申込▶☎(827)6810

*スペースの都合などにより、「育児コーナー」に掲載依頼があったすべてを掲載できない場合があります。ご了承ください。



育児講座

七夕手形アートを作ろう♪

対象▶就学前のお子さんと保護者

日時▶7月3日(水)10:30~11:30

会場▶河辺子育て交流ひろば

先着▶8組

申込▶6月27日(木)10:00から河辺子育て交流ひろば☎(882)5146

ベビーヨガ

親子でリラックス!

対象▶生後6~11か月のお子さんと保護者

日時▶7月10日(水) 10:00~11:00

会場▶東部市民SC2階和室1・2

先着▶10組

申込▶7月3日(水)9:00から東部子育て交流ひろば☎(853)1082



ベビーマッサージ

◆会場が西部市民SC2階和室

対象▶生後3~6か月のお子さんと保護者

日時▶7月17日(水)10:00~11:00

先着▶9組

申込▶7月3日(水)10:00から右記コードを読み込んでお申し込みを

問▶西部子育て交流ひろば

☎(826)9007



西部子育て

◆会場が雄和市民SC2階洋室2

対象▶生後2~7か月のお子さんと保護者

日時▶7月23日(火)10:30~11:30

先着▶10組

申込▶7月1日(月)9:00から雄和子育て交流ひろば☎(886)5530

ペアレント・トレーニング

保護者が子どもとのより良い関わり方を学び、日常生活をより穏やかに送れるように支援するプログラム。

対象▶言葉でのやりとりができる就学前のお子さんの親で全日程参加できるかた **日程**▶8月30日(金)、9月12日(木)・26日(木)、10月11日(金)・24日(木)、11月8日(金)・20日(水)、12

月5日(木) **時間**▶10:00~11:30

会場▶市保健所(八橋)

定員▶5人(託児あり)

申込▶6月24日(月)から7月22日(月)まで子育て相談支援課☎(827)6017

離乳食教室

離乳食の進め方や個別相談など。中期と後期は歯のお手入れ方法も学びます。太字の()内はお子さんの対象です。申し込みは、各教室の前日まで

に右記コードから。

問▶子ども健康課☎(883)1174

①初期(生後4~5か月頃のお子さん)

日時▶7月9日(火)10:30~11:20

②中期(生後6~7か月頃のお子さん)

日時▶7月9日(火)14:00~15:10

③後期(生後8~11か月頃のお子さん)

日時▶7月10日(水)10:30~11:40

①②③共通…**会場**▶市保健センター(八橋) **先着**▶①30組、②③各20組



離乳食教室

お子さんの歯大切に

①②の申し込みは、それぞれの申込期間内に右記コードから。

問▶子ども健康課☎(883)1174

①歯ッピーバースデイ

歯みがきレッスン、歯科衛生士や栄養士によるお話など。

対象▶生後10か月~1歳

1か月頃のお子さん

日時▶7月29日(月)10:00~11:30

会場▶市保健センター(八橋)

定員(抽選)▶15組 **申込期間**▶6月26日(水)から7月17日(水)まで

②歯ッピーマウス

仕上げみがきについての個別指導と歯科衛生士とのフリートーク。

対象▶1~3歳のお子さん

日時▶8月2日(金)10:00~11:30

会場▶市保健センター(八橋)

定員(抽選)▶6組 **申込期間**▶7月1日(月)から22日(月)まで

4・7・10か月児健診

対象▶4・7・10か月になった日か

ら、それぞれ満5か月・満8か月・満11か月になる前日までのお子さん

会場▶母子健康手帳別冊に記載した協力医療機関

◆乳児健診の協力医療機関が変更になりました

詳しくは、右記コードからご確認ください。



協力医療機関

問▶子ども健康課☎(883)1174

保育所開放(7月開催分)

0~5歳のお子さんが対象。時間は9:45~11:00。詳しくは各保育所へお問い合わせください。

3日(水)▶寺内保育所☎(863)6253

3日(水)▶雄和中央保育所☎(886)2595

10日(水)▶河辺保育所☎(882)3056

17日(水)▶川添保育所☎(886)2139

17日(水)▶若見三内保育所☎(883)2555

♪地域で育児♪

太字の()内はお子さんの対象です。問い合わせ先の◎は、各地区の主任児童委員さんの印です。

★チャイルド中通(就学前)

7月2日(火)・9日(火)・16日(火)、10:00~11:30、中通児童館で。

問▶◎新堀さん☎090-2973-3751

★このゆびとまれ!(就園前)

7月2日(火)・16日(火)、10:00~12:00、明德児童センターで。

問▶◎田中さん☎080-8218-0929

★すこやか広場あらやっこ(就園前)

7月5日(金)10:00~11:30、西部市民SC2階和室で。七夕飾り(笹の持ち帰りあり)。

問▶◎渡部さん☎(828)3649

★ほっと広場(0~5歳)

7月8日(月)10:00~11:30、広面児童館で。保険料1家族50円。

問▶代表の堀江さん☎(837)0584

★にこにこキッズ(就学前)

7月10日(水)10:00~11:00、寺内児童センターで。

問▶◎鈴木さん☎(846)0081

★おおすみキッズ(就園前)

7月11日(木)10:00~12:00、大住児童館で。

問▶◎小松さん☎(839)5189

大森山動物園～あきぎんオモリンの森～

ナイトキャンプ

定員
(抽選)
10組

開催日 **7月26日(金)・27日(土)**

入園料 **730円(高校生以下無料)** *年間パスポートも利用できます。

動物たちも寝静まった夜の動物園内で、1泊2日のキャンプを行います。閉園後の18:00に動物園に集合し、夕食後(各自持ち込み)、夜の動物園ガイドツアーや星空観察、スイカ割りなどを開催!詳しくは、市ホームページをご覧ください(広報ID番号 1043283)。

*動物の展示は、ニホンザル、鳥類などの一部のみ。

*イベントは都合により変更や中止になる場合があります。

申し込み▶はがき、FAX、Eメールのいずれかで、代表者の住所・氏名・電話番号、参加人数(1組5人まで。高校生以下は保護者同伴)、宿泊方法(屋外テント泊か資料館泊)を記入し、7月1日(月)(必着)までに、〒010-1654 浜田字潟端154 大森山動物園「ナイトキャンプ」係 FAX(828)5509/Eメール ro-inzo@city.akita.lg.jp

問い合わせ▶大森山動物園☎(828)5508

まんたらめ ～家族でキャンプを楽しもう～

夏のファミリー キャンプ

日時

**8月10日(土)12:00から
11日(日)13:15まで**

会場

太平山自然学習センターとその周辺
*秋田駅東口から無料の送迎バスが出ます。

参加費

**1家族2,500円と
小学生以上1人2,500円(就学前のお子さん2,200円)**

市内在住の中学生以下のお子さんとその家族が対象です。テント泊、野外炊飯・飯ごう炊飯、キャンプファイヤー、バンブークラフト、小枝スプーン・フォーク作りなどを行います。

申し込み▶往復はがきかEメール(1家族1通まで)で、催し名(Eメールは件名に)、代表者の住所・氏名(ふりがな)・年齢・性別・電話番号、参加者全員の氏名(ふりがな)、はがきは返信面に住所・氏名を書いて7月8日(月)(必着)までに、〒010-0824 仁別字マンたらめ227-1 太平山自然学習センター Eメール ro-edoo@city.akita.lg.jp

問い合わせ▶太平山自然学習センター☎(827)2171

自然科学学習館で 学ぼう!



参加無料

【会場】

アルヴェ4階自然科学学習館

【問い合わせ】

自然科学学習館☎(887)5330

南極の氷贈呈式

日時

**6月30日(日)
10:30~12:00**

直接会場へ

南極の氷を使った体験活動や越冬経験のある「南極先生」による講演。南極で見られる動植物のお話、観測隊員の仕事の紹介、昭和基地の建物の秘密を探ります。どなたでも参加できます(小学3年生以下は保護者同伴)。



科学のつめあわせ便ープラスチックの科学

日時

**7月13日(土)
①10:00~11:30
②13:30~15:00**

対象▶小学生以上(小学3年生以下は保護者同伴)
定員(抽選)▶各20人

牛乳からプラスチックを作ったり、ペットボトルのキャップにアイロンをかけてキーホルダーを作ったり、簡単な実験を通して身近にあるプラスチックについて学びます。

申し込み▶7月2日(火)から7日(日)までに、下記コードを読み込むか、電話または直接アルヴェ5階の受け付けへ



プラスチックの科学

▶参加無料 ▶先着200人

秋田城の歴史を学ぼう!

▶入館料310円(高校生以下無料) ▶直接会場へ

講演会「シン・エミシ論」

—北東北の縄文人が
エミシ・日本人になったのか?—



秋麻呂くん

問い合わせ▶秋田城跡歴史資料館
☎(845)1837

前期企画展

あふれる お金
「秋田城の出土貨幣」



出土した和同開珎

日時 **7月14日(日)**
14:00~16:00

会場 北部市民サービスセンター
地域文化ホール

秋田城と関連する人びとである「蝦夷」をテーマに、東海大学文学部歴史学科考古学専攻教授の松本建速さんがお話します。

申し込み▶6月24日(月)8:30から秋田城跡歴史資料館☎(845)1837

会期 **7月13日(土)から
8月18日(日)までの9:00~16:30**

会場 秋田城跡歴史資料館企画展示室

新紙幣の発行に合わせ秋田城跡出土資料を中心に、古代から近世までに至るさまざまな時代のお金を展示します。

- 関連イベント
- ①ギャラリートーク▶7月27日(土)15:00~15:30(中学生以下が対象)、8月3日(土)・11日(日)・18日(日)、11:00~11:30。直接会場へどうぞ
 - ②会期中の来場者に、秋田城古代貨幣カード(全5種)を配布します!

土崎みなと歴史伝承館 盆踊り大会

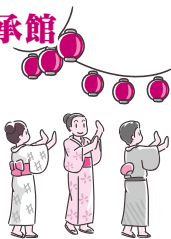

参加無料

日時 **8月24日(土)**
18:30~21:00

*雨天時は翌日25日(日)の同時刻に開催します。

会場 土崎みなと歴史伝承館
南側駐車場

通称「ドンドコドッケ」(正式名称:秋田盆唄)を踊ります。大会参加者にはプレゼントも。踊りを習いたい方は、7月6日(土)、8月10日(土)・21日(水)の18:00~20:00に、同館で行う練習にご参加ください。

申し込み▶練習および大会に参加を希望する方は、電話かEメールで土崎みなと歴史伝承館へお申し込みください(当日、飛び入り参加も可)。☎(838)4244
Eメール zakiminato@cna.ne.jp

問い合わせ▶土崎みなと歴史伝承館
☎(838)4244

秋田民謡講座

秋田長持唄など秋田民謡8曲を習います。受講無料

会場 民俗芸能伝承館4階練習室

定員(抽選)
48人

【開催日と練習曲(いずれも13:30~15:00)】

- 7月25日(木)、8月8日(木)▶秋田長持唄、おこさ節
- 8月22日(木)、9月5日(木)▶秋田大黒舞、長者の山
- 9月19日(木)、10月3日(木)▶久保田節、ドンパン節
- 10月17日(木)・31日(木)▶秋田節、秋田港の唄

申し込み▶同館で配布している申込書(市ホームページからもダウンロードできます。広報ID番号 1038677)に必要事項を記入し、窓口、郵送、FAX、Eメールのいずれかで7月5日(金)までに、〒010-0921 大町一丁目3番30号 民俗芸能伝承館 FAX(866)7095/Eメール ro-edfm@city.akita.lg.jp

問い合わせ▶民俗芸能伝承館☎(866)7091

春田健登個展「Runway」

会期 **6月20日(木)から28日(金)までの
11:00~19:00**

会場 新屋NINO(新屋扇町84-27)

▶観覧無料

▶直接会場へ

コミュニケーションデザイン専攻4年春田健登さんの個展。秋田に来て早一年、初めての個展となる今回の制作では、作品それぞれに違うカメラを使用しました。

写真がおもな表現媒体ですが、写真以外の手法も織り交ぜた構成となっています

秋田公立
美術大学の
ブチ情報
コーナー
アキビノ
トリビラ

問い合わせ▶美大事務局学生課☎(888)8105



健康

いきいきサロン(対象は65才以上)

◆山の幸染め教室(アイロ ンで染めて作るうちわ)

ピンセット、カッター、ハサミ、筆記用具をお持ちください。日時▶6月26日(水)10:00~12:00 材料費▶800円
会場・問▶雄和ふれあいプラザ
☎(886)5071

◆秋田民謡手踊り教室

扇子があるかたはお持ちください。日時▶7月4日(木)10:00~12:00 会場・問▶飯島老人いこいの家☎(845)3692

市民スポーツ祭「ターゲット・バードゴルフ」

日時▶7月13日(土)9:00~

会場▶御所野シルバーエリア

参加費▶1,000円 申込▶7月6日(土)まで秋田市ターゲット・バードゴルフ協会の目黒さん

☎090-7666-4068

はずむ! スポーツ教室

申し込みは、NPO法人スポーツクラブあきたへ。☎(828)8676

◆健康運動教室(高齢のかた向け)

簡単な筋トレやストレッチなど。時間は10:00~11:15。

会場が茨島体育館▶6月24日(月)、7月29日(月)、8月5日(月)・26日(月)

会場がCNAアリーナ★あきた▶7月1日(月)・8日(月)・22日(月)、8月19日(月)、9月2日(月)・30日(月)

◆生き生き健康スポーツ 教室(運動不足のかた向け)

健康有酸素運動。時間は10:00~11:15。

会場が茨島体育館▶6月27日(木)、7月4日(木)・11日(木)・25日(木)、8月22日(木)

会場がCNAアリーナ★あきた▶8月1日(木)・29日(木)、9月26日(木)

◆親子なかよし体操教室

会場はCNAアリーナ★あきた。▶



①2・3歳のお子さんが対象

日時▶6月25日(火)、7月2日(火)・16日(火)、8月27日(火)、9月3日(火)・24日(火)、10:00~11:00

②4・5歳のお子さんが対象

日時▶6月26日(水)、7月3日(水)・10日(水)、8月7日(水)、9月4日(水)・18日(水)・25日(水)、15:00~16:00

クアドームザ・ブーンへGO!

◆健康増進教室 会場はクアドームザ・ブーン。

①②とも10:50~12:15にストレッチ&水中歩行、12:30~13:30に水泳を行います。

①1日コース 7月2日(火)から12日(金)までの毎週火・金曜。参加費(入館料別)各600円。

②秋田駅東口から9:45発のバス送迎付きコース(要申込)

7月5日(金)・12日(金)。参加費(入館料込)各1,385円。申込▶6月21日(金)9:00からザ・ブーン。

☎(827)2301

◆7月6日(土)から屋外

25mプールがオープン!

営業期間は8月31日(土)まで。

問▶ザ・ブーン☎(827)2301



ビューティーヘルスセミナー(フラワークラス)

「健康的なダイエット」をテーマに、食事のお話とすっきり美人になる呼吸法やエクササイズ。

対象▶18~49歳の女性

日時▶7月12日(金)18:30~20:30

会場▶中央市民SC音楽室4(市役所3階) 先着▶16人

申込▶電話かEメールで6月24日(月)8:30から保健予防課

☎(883)1178

Eメール ro-hlpr@city.akita.lg.jp



ヘルスアップ教室

食事の講話とゴムバンドを使った運動で、代謝を上げ、太りにくい

体をつくるポイントを学びます。

対象▶秋田市国民健康保険に加入している40歳以上のかた

日時▶7月26日(金)13:30~15:00

会場▶中央市民SC多目的ホール(市役所3階) 先着▶25人

申込▶6月24日(月)8:30から特定健診課☎(888)5636

みんなの掲示板③

◆満蔵寺(河辺)住職の黒木さんによるおはなし

対象▶65歳以上でご自身での来場が可能なかた

日時▶6月27日(木)10:00~10:40

先着▶15人 会場・申込▶平日の9:00~17:00に川元地域包括支援センター社協☎(853)5968

◆オレンジカフェ月(ゆえ)

終了後は日本茶を飲みながら歓談。物忘れなどの相談にも応じます。時間は13:30~15:30。

実施日と内容▶7月1日(月)=折り紙で七夕飾りをつくろう、18日(木)=栄養教室

会場▶カフェ月(山王六丁目3-30)

参加費▶300円 定員▶各6人

申込▶八橋地域包括支援センター社協☎(883)1465

◆けやき大学

「心と体の音楽運動教室」

対象▶60歳以上

日時▶7月17日(水)から8月7日(水)までの毎週水曜、10:00~12:00

会場▶市老人福祉センター(八橋) 定員(抽選)▶15人

申込▶6月28日(金)までに秋田市区社会福祉協議会☎(862)7445

◆フローピラティス

ピラティスの動きを音楽に合わせて振り付けたオリジナルエクササイズ。対象▶18歳以上

日時▶7月16日(火)・30日(火)、11:00~12:00

会場▶一つ森コミュニティ体育館 先着▶20人

申込▶6月22日(土)10:00から一つ森コミュニティ体育館
☎(831)8300

■文中「SC」はサービスセンターの略。

案内

西部地域運動広場の団体利用申請

秋田西中学校グラウンドに隣接する西部地域運動広場の令和6年度後期分(8~11月)の団体利用申請を受け付けます。申込▶西部市民SC 1階の西部地域住民自治協議会窓口にある申請用紙で、7月4日(木)までにお申し込みください
問▶同協議会☎(828)4217

悩まずにご相談ください



◆わかくさ相談電話

少年の悩みや心配事について。アルヴェ5階の市少年指導センターでは来所相談にも応じます。
日時▶平日9:00~12:00、13:00~16:00(月曜は10:00から)
相談電話▶(884)3868

◆ふれあい法律相談

法律・相続などの相談に田中 豪弁護士が応じます。一つの相談内容につき年度内1回まで。
日時▶7月16日(火)10:00~12:00
会場▶市老人福祉センター(八橋)

先着▶4人(初めてのかたを優先)
申込▶6月24日(月)10:00から市社協ふれあい福祉相談センター
☎(863)6006

◆働く上での困り事

39歳以下の就労中の発達障がいのかた(福祉就労を含む)とそのご家族が対象。日時▶6月30日(日)13:30~15:30 会場▶ミルハス研修室1 参加費▶100円
定員▶10人 申込▶6月28日(金)までに電話かEメールで発達凸凹当事者研究会GALAPAGOS代表の堀井さん☎090-7794-0889
Eメール galapagosss.3821@gmail.com

みんなの掲示板②

◆「未来を耕すプロジェクト」参加者募集 下北手の休耕地で一緒に野菜を作りませんか。日時▶12月ころまでの毎週土曜、9:00~(第3土曜のみ翌日の日曜)
問▶東部まちづくり部会の伊藤さん☎090-6683-1727

◆秋田県育英会の奨学生を募集

今年4月に大学・短大・専修学校専門課程に入学したかたを対象とし、大学月額奨学金、多子世帯向け奨学金、専修学校月額奨学金の奨学生を募集します。申込方法な

ど詳しくは、お問い合わせください。貸与月額▶50,000円
申込期間▶8月2日(金)まで(必着)
問▶秋田県育英会☎(860)3552

◆秋田県市町村職員共済組合職員(大卒一般事務)採用試験

試験日時▶9月7日(土)9:50~
会場▶秋田県J Aビル(八橋)
申込期間▶7月8日(月)から8月6日(火)まで。申込方法など詳しくは、ホームページをご覧ください。
<http://www.kyosai-akita.jp/>
問▶秋田県市町村職員共済組合☎(862)5262

◆SDGs秋田21マルシェ(リユース)出店者募集

服、おもちゃ、バッグ、靴など。日時▶6月29日(土)10:30~15:00 会場▶秋田魁新報社さきがけホール
問▶秋田21女性の会事務局の川合さん☎090-2985-0598

◆民具の分類整理のボランティア募集

「油谷これくしょん」の油谷満夫さん所有民具をアーティストの藤 浩志さんと一緒に分類整理しませんか。日時▶7月1日(月)から12日(金)までの10:00~18:00(期間中1日数時間の参加からOK) 会場・申込▶文化創造館☎(893)5656

市民相談センター(市役所1階)の各種無料相談



要予約	法律▶金銭・契約・離婚・損害賠償など	相談日時	7/ 4(木)・11(木)・18(木)・25(木)、9:00~12:00(4日は13:30~16:30も)	市民相談センターへ電話でご予約ください。定員各6人。 ☎(888)5646 * 8月以降のご予約もお受けします。日程などはお問い合わせください。 * 同一案件の相談内容は、同一年度内に1人各1回までです。
	行政書士▶許認可申請・行政手続き全般	相談日時	7/ 5(金)13:00~16:00	
	司法書士▶登記・相続・成年後見制度など	相談日時	7/ 9(火)・23(火)、9:00~12:00、13:00~16:00	
	年金・社保▶年金・労働相談など	相談日時	7/12(金)13:00~16:00	
	公証人▶公正証書(遺言など)	相談日時	7/16(火)9:00~12:00	
	税務▶贈与税、相続税など	相談日時	7/16(火)13:00~16:00	
予約不要	行政▶国の行政全般への苦情、要望など	相談日時	7/10(水)13:00~16:00	当日直接、市民相談センターへ(15:30で受付終了)。先着各6人
	人権・困りごと▶いじめ・差別など	相談日時	7/11(木)13:00~16:00	
なし(定員)	市民安全▶DV・ストーカーなど	相談日時	随時	事前に市民相談センターへお問い合わせください。

「情報チャンネルa」は、市関連の情報を優先してまいりますので、依頼があったものすべてを掲載できない場合があります。ご了承ください。

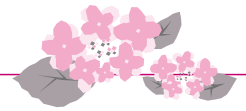

- 5日(金)、2,400円、12人
②ピアディーナ&自家製ツナ&ナスのクロッカント
 9日(火)、2,200円、12人
③秋田テルサの蕎麦打ち教室!

 17日(水)・31日(水)、2,850円、各5人
④サラダ寒天&枝豆と海老の寒天寄せ&白玉ずんだ
 24日(水)、2,500円、16人
⑤男子厨房に入る「手作り焼豚とゴロゴロ焼豚チャーハン」
 28日(日)、2,000円、16人

市民活動団体のためのSNS活用術

Instagramを活用し、さまざまな情報について、写真や動画でより効果的に発信する手法を学びます。
日時▶7月15日(月)13:30~16:30
会場▶市民交流サロン(アルヴェ3階) **先着**▶15人 **申込**▶市民交流サロン☎(887)5312

市民大学講座

「秋田の指定文化財と郷土の歴史～近世・近代を中心に～」がテーマ。
日時▶7月11日(木)14:00~15:40
会場▶市役所正庁(5階) **先着**▶30人
申込▶6月24日(月)8:30から生涯学習室☎(888)5810

北部・土崎の歴史を探ろう

「土崎港歴史勉強会」が収集した文献・資料・書籍・地図など、150点を展示します。
日時▶6月25日(火)から7月28日(日)までの9:00~17:00
会場▶北部市民SC 1階展示ホール
問▶北部市民SC☎(893)5969

みんなの掲示板①

◆**法務局のセミナー&相談会**
 「公正証書遺言」「相続登記の申請義務化」「遺言書保管制度」がテーマのセミナーと司法書士相続登記

相談会。**日時**▶7月1日(月)13:00~16:00 **会場**▶にぎわい交流館(セミナーは3階多目的ホール、相談会は4階研修室)

先着▶100人 **申込**▶秋田地方法務局総務課☎(862)1124

◆**あきクリ あきたをクリエイト**
 さまざまなクリエイターの作品を、会話を楽しみながら購入できるイベントです。

日時▶6月29日(土)10:00~16:00
会場▶ヤマキウ南倉庫(南通)
問▶同実行委員会の原さん ☎080-8219-3609

◆**ゆるっと野草散歩 in 千秋公園**
 東京都薬用植物園の池村国弘さん(緑化文化士)と野草を観察。
日時▶7月4日(木)13:00~16:00
会場▶千秋公園 **参加費**▶2,000円
先着▶10人 **申込**▶電話かEメールで同イベント事務局の長谷川さん ☎070-6496-3456
 Eメール cikap61@gmail.com

◆**精神保健ボランティア養成講座**
 講話や施設見学などを行います。
対象▶心身ともに健康で、精神保健福祉やボランティア活動に関心があるかた **日時**▶7月4日(木)9:45~11:50、5日(金)10:00~11:00 **会場**▶県社会福祉会館(旭北)、市老人福祉センター(八橋) **定員**▶15人

申込▶電話かFAXで住所、氏名、電話番号を7月1日(月)まで指定相談支援事業所クローバーへ ☎(846)5328・FAX(846)5358

◆**つくってあそぼう**
 ~親子木工教室~
 親子で木製のミニチェア(いす)を組み立てます。**対象**▶小学生以下のお子さんと保護者 **日時**▶7月6日(土)10:00~12:30 **会場**▶にぎわい交流館2階展示ホール
先着▶30組 **申込**▶秋田県建築士会☎(827)3718(平日)

◆**秋田矯正展** 刑務所で作られた作品の展示即売や見学会など。
日時▶7月7日(日)9:00~15:00

会場・問▶秋田刑務所(川尻) ☎(862)6584

◆**秋田市手をつなぐ育成会の「成年後見支援スタッフセミナー」**
日時▶7月20日(土)10:00~15:30
会場▶県社会福祉会館(旭北)
定員▶50人 **申込**▶7月19日(金)まで電話かEメールで、同会の鈴木さん☎090-2273-0560
 Eメール tetsu-s@cna.ne.jp

◆**秋田の森を家族で遊ぼう!学ぼう!楽しもう!** 市自然環境保全・体験支援事業。自然遊び・クッキング・木工体験など。**対象**▶就学前~小学3年生のお子さんと家族
日時▶7月27日(土)10:00~14:00
会場▶太平山自然学習センター
参加費▶1,000円(お子さんは500円) **定員(抽選)**▶15組
申込▶右のコードから6月24日(月)9:00から30日(日)17:00までNPO法人Akitaコドモの森

 ☎(827)6465 秋田の森を遊ぼう

◆**「いのちの電話」相談員養成講座**
 心の悩みを聴く相談員を養成します。**日時**▶7月27日(土)から9月28日(土)までの毎週土曜に10回、14:00~16:00 **会場**▶県社会福祉会館(旭北) **受講料**▶8,000円
申込▶NPO法人秋田いのちの電話 ☎(823)0021(12:00~18:00)

◆**夏休みお金教室**
 日本銀行秋田支店(大町)内の見学や、新発行のお札のヒミツを探ります。申し込みは6月25日(火)9:00からFAXかEメールで日本銀行秋田支店へ。FAX(888)1070
 Eメール akita@boj.or.jp
 詳しくは、ホームページをご覧ください。

<https://www3.boj.or.jp/akita/>
対象▶小学4~6年生と保護者
日時▶①7月29日(月)②30日(火)③31日(水)④8月1日(木)、時間は①④が9:30~11:30、②③が13:30~15:30 **先着**▶各10組
問▶☎(824)7814

▼「情報チャンネルa」は、市関連の情報を優先してまいりますので、依頼があったものすべてを掲載できない場合があります。ご了承ください

■文中「SC」はサービスセンターの略。

講座・催し

さとぴあの農山村体験講座

会場は上新城のさとぴあ。申し込みは、6月25日(火)18:00までさとぴあへ。☎(893)3412

①ブルーベリー収穫と葛まんじゅう作り 試食、お持ち帰り分もあります。対象▶小学4年生以上 日時▶7月7日(日)10:00~13:00 参加費▶1,300円 定員(抽選)▶15人

②歴史講座「秋田藩主佐竹氏の業績を学ぶ」 両日参加できるかたが対象。開催日と内容▶7月10日(水)は秋田藩主初代から7代藩主までの業績、8月7日(水)は8代から12代藩主までの業績 時間▶10:00~12:00 定員(抽選)▶20人

③梅漬けと笹巻き作り 対象▶中学生以上 日時▶7月13日(土)10:00~12:00 参加費▶1,500円(梅1kg付き) 定員(抽選)▶15人

救命講習会

子どもに対する心肺蘇生法と熱中症や水の事故の予防法を学びます。対象▶中学生以上 日時▶7月13日(土)9:00~12:00 会場▶土崎消防署 先着▶20人 申込▶6月22日(土)から土崎消防署救急担当☎(845)0285

少年少女発明クラブ

「電波ってなに？アンテナを作ろう！」がテーマ。地上デジタル用のアンテナを作って、テレビ放送を受信できるか実験します。対象▶小学3~6年生(保護者同伴) 日時▶7月6日(土)13:30~15:30

会場▶東部市民SC2階洋室 先着▶5人 申込▶6月25日(火)から7月3日(水)まで東部市民SC☎(853)1389(平日9:00~17:00)

青少年教室

申し込みは6月24日(月)8:30から生涯学習室へ。☎(888)5810(②は、受付初日は12:00から39歳以下のかたのみ)

①親子フロアカーリング教室 対象▶市内在住の小学生と保護者 日時▶7月6日(土)10:00~12:00 会場▶茨島体育館 先着▶8組

②ルーシーダットン入門 凝り固まった体をほぐそう！ 対象▶市内在住または通勤・通学しているかた 日時▶7月9日(火)・16日(火)、18:45~20:00 会場▶CNAアリーナ★あきた 先着▶12人

Silu-Milu-Bar

「子育てしやすいあきたへ！」をテーマに、秋田市地域おこし協力隊の毛利菜摘さんと、秋田おやこ劇場広報部長の渡邊理沙子さんにお話を伺い、フリートークで交流を図ります。

日時▶7月13日(土)14:00~15:30 会場▶市民交流サロン(アルヴェ3階) 先着▶20人 申込▶市民交流サロン☎(887)5312

まなぶベジフルクッキング

旬の野菜・果物をテーマに栽培方法や栄養について学び、調理実習を行います。7月がモロヘイヤ・スイカ、8月がキュウリ・モモ。対象▶18歳以上(お子さん連れは不可) 日時▶7月23日(火)、8月20日(火)、10:00~13:00 会場▶

卸売市場(外旭川) 材料費など各1,600円 定員(抽選)▶各12人 申込▶はがきに講座名、希望日、住所、氏名、年齢、電話番号を書いて6月27日(木)(必着)まで、〒010-0802 外旭川字待合28 あきた市場マネジメント ☎(869)5294

園芸振興センターに行ってみよう!

園芸振興センター(仁井田)の加工研修室見学と加工体験。申し込みは、6月30日(日)まで下の各コードを読み込んで、電子申請・届出サービスから。

問▶産業企画課☎(888)5725

①ナスの漬物作り研修会 日時▶7月23日(火)・29日(月)、13:00~14:30 参加費▶1,500円 定員(抽選)▶各8人



ナスの漬物作り

②アスパラガス収穫とピザ作り研修会 対象▶小・中学生、高校生のお子さんと保護者 日時▶7月25日(木)・26日(金)・30日(火)、9:30~13:00 参加費▶1人800円 定員(抽選)▶各3組(1組3人まで)



アスパラガス収穫

水ようかんづくり

日時▶7月7日(日)9:30~12:00 会場▶雄和市民SC 材料費▶1,000円 先着▶6人 申込▶6月25日(火)9:00から雄和市民SC☎(886)5540

テルサの料理教室(7月開催)

時間は10:00~13:00。会場は秋田テルサ。申し込みは、6月26日(水)10:00からテルサへ。☎(826)1800 (実施日、受講料、定員の順で記載)

①ごぼうパンとマラーカオ

表紙のはなし

5月は「これが秋田だ！食と芸能大祭典」で、大いににぎわった中心市街地。6月はいよいよ千秋美術館のリニューアルオープン！7月はお堀の遊歩道開通やハスのライトアップ！！8月は竿燈まつり！！さあ、ますますにぎわう中心市街地へ出かけましょう♪



アルヴェ開館20周年！ アルヴェSummer Summer フェスタ☆2024

7月7日(日)・13日(土)・20日(土)・21日(日)



アルヴェフェスタ

問い合わせ▶市民交流プラザ管理室 ☎(887)5310
ホームページ▶<https://www.alve.jp/events/p2774>

7日 自然科学学習館開館20周年記念

直接
会場へ

★ドローン体験コーナーオープン

■9:30～ ■5階自然科学学習館展示体験スペース
小学生以下の先着24人に記念品をプレゼント。5階
カウンターで受け付けを。

ドローン飛行体験施設完成！

★記念式典

■10:20～ ■1階きらめき広場
中学生以下の先着300人に記念品をプレゼント♪

★DINO-A-LIVE「超恐竜体験」

リアル恐竜ライブショー

■①11:00～、②13:30～、③15:00～
■1階きらめき広場

シート観覧席(先着順)は土足厳禁。靴を入れる袋など
をお持ちください。

恐竜型貯金箱作り、巨大恐竜との記念撮影

■11:15～15:30 ■2階多目的ホール



13日

子育て相談支援課

夏まつり「親子deあそぼう!!」

■10:30～11:30 ■2階多目的ホール

就学前のお子さんが対象。OFFICE
TANIZOU所属、榎沢りかさん(右の
写真)による親子ふれあいコンサート
「親子deあそぼう!!」を開催します。
定員(抽選)▶400人(1組最大お子さん
3人、保護者2人まで)。抽選結果などは、7月第
1週にEメールで通知します
申し込み▶6月26日(水)17:00まで、右の
コードを読み込んでお申し込みください



夏まつり

20日 キッズの 21日 “おしごと” 体験フェスタ inアルヴェ

■10:00～16:00

小学生が対象(保護者同伴)。子どもたちが主役の
仮想のオフィスがアルヴェと秋田駅に出現！ 17種
類のおしごとから体験したいものを選ぶ。体験後
に、お給料としてアルヴェ館内などで使える「アル
ヴェコイン」がもらえるよ♪

申し込み▶6月25日(火)10:00から7月5
日(金)17:00まで。おしごとの種類や申込
方法など詳しくは、ホームページをご覧
ください。 <https://www.alve.jp/events/p2775>



ホテルの
お仕事体験♪