

ちょうどいいから 住みやすい! ~市民と広げるまちへの誇りと愛着~

GO!  
いざ!  
GO!  
芸術文化

次のページに載ってる

芸術文化

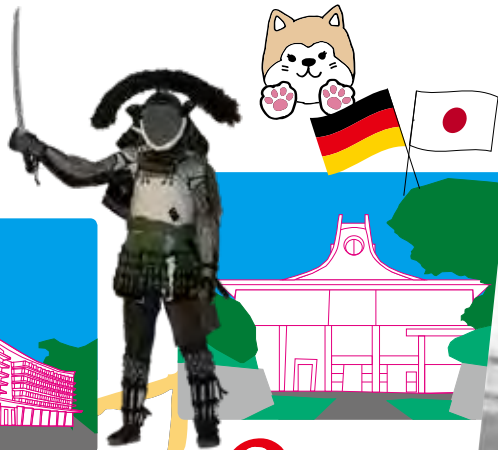

ポスターの一部

文化創造館

文化創造館

ミルバス

エリアながいち



アトリオン

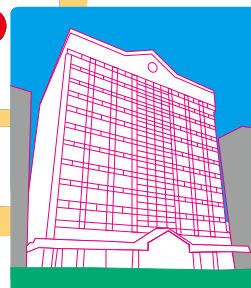

赤れんが郷土館

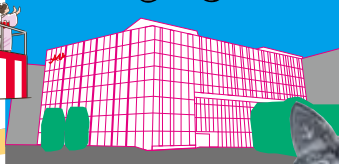
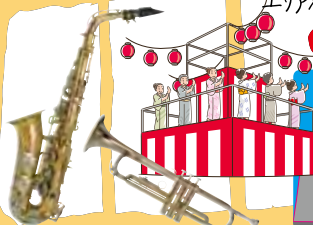

秋田市立千秋美術館

勝平得之「米作四題」刈あ  
げ(秋) 昭和26年



# 広報あきた

- 2 特集♪ 芸術文化ゾーン
- 4 9月1日は防災の日
- 6 市役所からのお知らせ
- 11 胸部検診
- 14 育児/情報チャンネルa



姉妹都市  
常陸太田市(茨城県)の支援に  
感謝の思いを込めて

穂積市長から宮田達夫常陸太田市長へ、  
昨年の豪雨災害支援に対する感謝の気持ちとして新屋ガラス工房で制作したオブジェを贈呈しました。(関連記事5ページ)

\* 広報あきた第3金曜日号に掲載している家庭系ごみ排出量数値は、発行スケジュールの関係で次回9月6日号に掲載します。

日時 8月31日(土)、9月1日(日)、11:00~21:00(1日は17:00まで)

会場 エリアなかいちにぎわい広場、にぎわい交流館3階多目的ホール、大町イベント広場、サン・パティオ大町、ブルックリンストライク1階(大町)、アトリオン仲小路入り口公園、文化創造館前庭

県内最大級のアマチュア音楽イベント！今年のテーマは「音楽が輝く 笑顔が輝く 秋田の街をもっと楽しく！！」。中心市街地の屋内外の会場で、中学・高校生の吹奏楽をはじめ県内で活躍する約80組のミュージシャンによる演奏やパフォーマンス。キッチンカーも来るヨ！

詳しくはホームページをご覧ください。http://akitamusic.org/  
問い合わせ▶同実行委員会事務局の佐藤さん☎090-8925-4700



ポスター

ミュージック&アート  
こころ潤う芸術文化ゾーン



入場無料  
直接会場へ

盆踊りinなかいち  
～なかいち夏祭り2024～

日時 8月17日(土)15:00~20:00

会場 エリアなかいちにぎわい広場

会場には恒例のやぐらが登場！「盆踊り」や「流しそうめん」などのイベントのほか、射的やスーパーボールすくいなどの縁日も。特設ステージではミュージシャンによる演奏、民謡、ダンスなどのパフォーマンスも！

問い合わせ▶中心市街地魅力アップ実行委員会事務局(にぎわい交流館内)☎(853)1133

武将になってみよう！

かつちゅう

甲冑体験

参加無料

レプリカの甲冑を着て  
重量感や着心地などを体験！

日時 9月8日(日)  
①13:00~14:30  
②14:30~16:00

会場 文化創造館2階  
スタジオB

先着 中学生以上各4人  
小学生各4人  
(身長120cm以上を推奨)

申し込み 8月19日(月)9:00から  
佐竹史料館  
☎(863)0770



「市指定有形文化財」初代秋田藩主佐竹義宣所用  
人色皮包(ひといろかわ) 仏胴黒糸威(ぶつどうくろいとゐ) 威具足(ゐぐそく)  
(着用はこのレプリカです)

秋田・潟上国際音楽祭2024

水谷川優子×鈴木大介  
チェロとギターの響演

『音楽の交差点』バッハ、  
国境を越える 300年の旅  
ヨーロッパ×南米

日時 9月6日(金)19:00~

会場 アトリオン音楽ホール

料金▶一般4,000円(小学生~大学生1,000円)、ペア7,000円  
\*就学前のお子さんは入場不可。

詳しくは右記コードか、同音楽祭実行委員会(アートオフィスサイチ)へ。☎(874)9215



秋田・潟上国際音楽祭

## 芸術文化ゾーン

文化創造館・ミルハス・千秋美術館・県立美術館などから、緑豊かで歴史ある千秋公園に至る一帯。文化施設が集まる中心市街地の新たな魅力とにぎわいの創出を図るため、市民が居心地よく、活動しやすい環境の充実にも取り組んでいます。

ポスター

### 郷六沙羅個展 或る世の記述

日時 **8月30日(金)から  
9月8日(日)まで**  
10:00~18:50

会場 **秋田公立美術大学サテライト  
センター(フォンテAKITA6階)**

美大コミュニケーションデザイン専攻4年の郷六さんの個展。架空の古代文明。その研究者の手記と記憶をイラストレーションを中心とした作品群で表現します。ぜひ会場でご覧ください。

問い合わせ▶美大サテライトセンター☎(893)6128



入場無料  
直接会場へ

秋田公立美術大学  
アカビノ  
アキビノ  
トリビラ  
プチ情報コーナー



草薙さんの作品



ティッテさんの作品

## 秋田市・パッサウ市姉妹都市提携40周年記念

写真展

# Flow/Glow

入場無料  
直接会場へ

日時 **8月19日(月)まで 9:00~21:00**

会場 **文化創造館1階コミュニティスペース、2階スタジオB**

秋田市の写真家・草薙 裕さんとドイツ・パッサウ市の写真家・クラウド・ティッテさんが、昨年度相互に訪問し、作品制作を行った「芸術写真交流プロジェクト」の写真展。ぜひ会場でご覧ください。

問い合わせ▶企画調整課☎(888)5464



問い合わせ▶赤れんが郷土館☎(864)6851

## 勝平得之生誕120年記念企画展

# 秋田の四季 ~創作版画家 勝平得之展

日時 **9月7日(土)▶11月24日(日)**  
9:30~16:30

会場 **赤れんが郷土館企画展示室**

観覧料 **310円(高校生以下無料)**



勝平得之記念館

企画展示室と勝平得之記念館で、得之(上の写真)の代表作をはじめ、常設展で出品する機会の少ない小作品や資料なども展示するほか、令和5年度に秋田市指定文化財に指定された版木も紹介します。直接会場へどうぞ。

## 赤れんが郷土館学習講座

# 楽しくつくる工芸品

日時 **9月28日(土)9:30~12:30**

会場 **赤れんが郷土館新館3階研修室**

対象 **高校生以上** 材料費 **各2,000円**

### 【コース名】 定員各6人(抽選)

- ①染色▶簡単な方法で手織りをしてミニ額飾りを作ろう
- ②宝飾▶うるしと金粉でオリジナルの酒器と箸を作ろう

申し込み

はがきに講座名、希望コース、住所、氏名、性別、年齢、電話番号を書いて、8月19日(月)から30日(金)(当日消印有効)まで、〒010-0921 大町三丁目3-21 赤れんが郷土館

9月1日は

# 防災の日

問い合わせ

防災安全対策課 ☎(888)5434



## 防災対策は日頃から！

災害はいつ起きるか分かりません。「生き抜くために最低限必要なものは何か」を考え、3〜7日分を目安に備蓄しましょう。

避難所では必要な物資がすぐに届くとは限りません。葉など、1日でも欠かせないものがある場合は、最低3日分は予備を用意してください。

### 非常持出袋の中身をチェック！

非常持出袋の中身は、状況に応じて自分で必要なものをそろえましょう。

#### ●貴重品

□現金(小銭を多めに) □保険証など

#### ●あると便利なもの

□懐中電灯 □軍手 □タオル □ポリ袋

□乾電池(モバイルバッテリーなど) □携帯ラジオ

□マスク □体温計 □除菌シート □スリッパ

#### ●必要に応じて準備しましょう

□筆記用具 □救急セット □食料(アレルギー対応食など) □常備薬(お薬手帳の写し) □予備の眼鏡



## 秋田市総合防災訓練

訓練日時 8月30日(金) 9:00~12:00

訓練会場 ▶市役所本庁舎 ▶旧太平中学校

当日、各訓練会場周辺の道路混雑が予想されます。また、旧太平中学校ではヘリコプターや緊急車両による訓練を行います。周辺にお住まいのみなさんには、ご迷惑をおかけしますがご了承ください。

## ハザードマップで災害に備えよう！

ハザードマップで自宅や学校・職場周辺などに、どんな災害リスクがあるか事前に確認しましょう。

「水害」「津波」「土砂災害」のハザードマップを見て災害リスクを確認しましょう。下記のコードまたはホームページから確認できます。

◆広報ID番号 1000015



ハザードマップ

水害ハザードマップ(スマートフォンで表示)



## 災害情報を入手して早めの避難行動を！

災害から身を守るため積極的に情報収集し、早めの避難行動をとることが重要です。災害情報の入手には、

左記の防災ネットあきたや秋田市公式LINEを活用しましょう。

市ホームページから、またはそれぞれのコードをスマートフォンなどで読み込んでアクセスしてください。

### 防災ネットあきた

▼災害情報や避難情報などが、登録したEメールアドレスに配信されます

◆広報ID番号 1009827



防災ネットあきた

### 秋田市公式LINE

▼友だち登録すると、災害発生時、避難情報などが配信されます

◆広報ID番号 1041483



市公式LINE



「防災ネットあきた」や「秋田市公式LINE」は、秋田市以外のかたも登録できます。

スマホでのやりとりには慣れなかつたや、スマホ・パソコンがないかたでも、県外に離れてお住まいのご家族が登録し、情報を伝えることもできますので、ぜひご利用ください。

## 姉妹都市・常陸太田市からの支援に感謝



昨年7月の豪雨災害で被害を受けた際に、姉妹都市・常陸太田市から応援職員や災害ボランティアとして、多くの方々に災害対応や復旧にご尽力いただきました。

7月15日、常陸太田市の市政施行70周年・合併20周年記念式典へ穂積市長が出席した際に、支援に対する感謝の気持ちとして、新屋ガラス工房で制作したオブジェ(上の写真)を贈呈しました。

問い合わせ▶企画調整課☎(888)5464



7月4日の寄贈式。穂積市長の左が中熊一仁地域リレーション推進部顧問、岸本輝彦秋田支社長。右が田中英樹北海道・東北地域リレーション本部推進役、清水潤也秋田支社市場開発担当部長

問い合わせ▶企画調整課☎(888)5462



7月10日の寄贈式。穂積市長の右が早川みかTAPダンススタジオの早川みかさん。左が高橋喜代美さん。前列左から、同ダンススタジオ生徒の中川幸風さん、尾野杏菜さん、尾野若菜さん、高橋圭音さん

問い合わせ▶福祉総務課地域福祉推進室☎(888)5661

明治安田生命保険相互会社から、社会課題の解決・地域社会との絆づくりの取り組みの一環として、同社が独自に発案した電話音声明瞭器「サウンドアール」を寄贈していただきました。

早川みかTAPダンススタジオから、令和6年能登半島地震被害義援金として、チャリティショーの収益金33万409円を日本赤十字社秋田県支部秋田市地区(地区長・穂積志)に寄付していただきました。

市への寄贈・寄付ありがとうございます

## 選手のみなさん、おかえり!!



## デフサッカー男子日本代表候補が秋田市で合宿!

2023年ろう者サッカー世界選手権で準優勝したデフサッカーの男子日本代表候補選手が、昨年に引き続き、今年も秋田市で合宿を行います。

パラアスリート最高峰の選手のプレーが間近で見られる絶好のチャンス! 8月24日(土)には秋田商業高校とのテストマッチも行われます。見学自由。ぜひ会場へお越しください。

問い合わせ▶スポーツ振興課 ☎(888)5611

### 【練習会場と日時(予定)】

会場 秋田スポーツPLUS・ASPスタジアム(八橋)

### 日時

8月23日(金)午後2時〜5時  
24日(土)午前9時〜午後5時  
25日(日)午前9時〜正午

▼23日午後2時〜3時(予定)、スペースプロジェクト・ドリムフィールド(八橋)で、選手のみなさんとのサッカー交流を行います!

\*会場や日時など変更になる場合があります。最新の情報は、市ホームページをご覧ください。

\*デフサッカー=聴覚障がい者のサッカー

●文中の「SC」はサービスセンターの略



町内会ポータルサイト

◆9月2日(月)から15日(日)まで、総合環境センター計量設備工事に伴い、混雑が予想されます



工事期間中は計量器を片側で運用します。ごみ収集車を優先しますので、ごみを自己搬入されるかたには案内にお時間をいただきます。お急ぎでない場合は、工事期間を避けて搬入するようお願いいたします。

●問い合わせ 総合環境センター ☎(839)4816

◆9月3日(火)から6日(金)まで、システム調整のため各種証明書のコンビニ交付を休止します

●問い合わせ 市民課 ☎(888)5626

## 町内会ポータルサイトからメールを配信します

町内会向けの各種お知らせや、災害情報などを配信します。町内会ごとに1件、メールアドレスをご登録ください。登録は上記コードからどうぞ。

同ポータルサイトは市ホームページからアクセスできます。

◆広報ID番号 1041891  
●問い合わせ 生活総務課 ☎(888)5625

## 定額減税しきれないかたに調整給付金を支給します

対象となるかたに「調整給付金支給確認書」を8月上旬からお送りしています。振込先口座情報や必要書類などを、電子申請または返信用封筒で提出してください。

### 【支給要件】

定額減税可能な金額が、令和6年分推計所得税額(令和5年分所得税額)または令和6年度個人住民税(市・県民税)所得割額を上回る(減税しきれない)と見込まれるかた

算定の基準日▶令和6年6月3日

\*納税義務者本人の合計所得金額が1千805万円(給与収入のみの場合、給与収入2千万円)を超えるかたは対象外となります。

### 【支給予定日】

書類に不備がない場合は、確認書の受領から3週間程度で振り込みます。確認書の提出が集中した場合が遅れることがあります。

▼同給付金について詳しくは、市ホームページやコールセンター、チャットボットをご利用ください

\*チャットボット: ホームページ上で質問を入力すると自動的にAIが回答を表示します。

◆広報ID番号 1043132  
秋田市調整給付金コールセンター ☎0120-0000-478

(平日午前8時30分〜午後5時15分)

制度の概要や支給要件、確認書の記載方法や処理状況などをお答えします。チャットボットは下記コードを読み込んでご利用ください。



チャットボット

\*所得状況、個々の課税状況により算定結果がさまざまなおため、給付金額など個別具体的なお問い合わせにはお答えできませんのでご了承ください。

## 第3子以降の児童手当が拡充されます

児童手当制度の拡充により、現在秋田市から児童手当を受給している、次の①②をすべて満たすかたは多子加算第3子以降の手当の該当となるため、申請が必要です。

- ①平成14年4月2日から平成18年4月1日生まれのかたを養育同居・別居問わずし、その生活費などを負担している(仕送りなども含む)
- ▼①に該当するお子さんが、児童手当受給者と別居している場合、市では把握できないので忘れずに申請してください

②平成18年4月2日以降生まれの児童と①のかたを合わせて3人以上を養育している

申請期限▶9月30日(月)  
申請方法▶電子申請、郵送

拡充内容や、申請方法など詳しくは、市ホームページをご覧ください。

◆広報ID番号 1043064  
\*生計維持者が公務員の場合、手続きは職場となります。  
\*生計維持者が秋田市以外に居住している場合は、お住まいの市区町村へお問い合わせください。

●問い合わせ▶申請窓口 子ども福祉課(市役所2階) ☎(888)5689

## スマートフォン操作体験会



対象はスマートフォンを持つていないかたや、基本的な操作やアプリの使用方法を学びたいかた。

貸出用のスマホもありますが、数に限りがありますので、申込時にお問い合わせください。

会場・開催日▶ 御所野交流センター会議室

▶9月10日(火)  
▶遊学舎研修室1:9月15日(日)  
▶時間(各日共通)▶

▶基本編▶午前11時〜午後0時30分  
▶応用編▶午後1時30分〜3時  
▶先着▶各回10人

申し込み▶8月19日(月)午前9時30分  
からNPO法人あきたパートナーシップ ☎(829)5801

# 秋田市職員採用試験

保育士・学芸員・行政(障がい者対象)・消防(職務経験者)

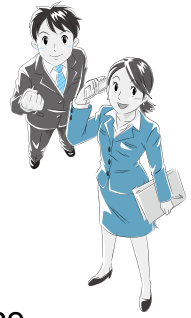

来年4月採用予定の秋田市職員採用試験を次のとおり実施します。要件など、詳しくは受験案内書をご覧ください。

問い合わせ

12…人事課☎(888)5429

3…消防本部総務課☎(823)4000

試験区分と採用予定人数  
受験資格と試験内容など

## 1 保育士・4人、学芸員・2人

受験資格Ⅱ昭和54年4月2日以降に生まれ、各試験区分の資格を取得または取得見込みのかた  
第1次試験Ⅱ10月20日(日)、市役所で。一般教養試験、適性検査のほか、保育士は専門試験、学芸員は論文試験も行います

## 2 行政(障がい者対象)・1人

受験資格Ⅱ昭和50年4月2日から平成19年4月1日までに生まれ、障害者手帳の交付を受けているかた(学歴は問いません)  
第1次試験Ⅱ11月3日(日)、市役所で。一般教養試験(高校卒業程度)

\*試験の際は、車いす、補聴器などの持ち込み可。また手話通訳、要約筆記にも対応します。

## 3 消防職員(職務経験者)・2人

受験資格Ⅱ平成元年4月2日以降に生まれ、消防士の職務経験が連続3年以上あるかた(県内の現職のかたは除きます)  
第1次試験Ⅱ10月20日(日)、市消防庁舎で。基礎能力検査、適性検査、面接、身体検査

## 受験案内書配布場所



12…市役所4階人事課、各市民SC(中央を除く)、駅東SC、市ホームページ  
(広報ID番号1002495)

3…消防庁舎4階消防本部総務課、各消防署・分署・出張所、市ホームページ  
(広報ID番号1008786)

123共通…市役所1階総合案内、秋田市移住相談センター(東京都千代田区)、同八重洲センター(同中央区)

## 受付場所

8月19日(月)から30日(金)(郵送の場合)は当日消印有効)まで、次の場所へ提出してください。

12…人事課へ

3…消防本部総務課へ

123共通…秋田市電子申請・届出サービスから申し込むこともできます

市立病院の職員(事務職)を募集します



市立病院では、事務職(保険請求を含む入院業務、DPCに関する業務)を5人程募集します。

病院総務課、市役所1階総合案内、各市民SC(中央・東部・南部別館を除く)、駅東SCなどで配布する受験案内書(病院ホームページからもダウンロードできます)をよく読んで手続きしてください。締め切りは9月6日(金)(必着)です。

受験資格Ⅱ昭和40年4月2日以降に生まれ、①④のいずれかの受験資格に該当する職務経験者のかた  
①直近6年以内に4年以上、DPC対象病院の入院保険請求事務の実務経験がある

②直近6年以内に4年以上、DPCコーディングかDPCの評価・検証に係る調査の実務経験がある  
③直近6年以内に5年以上、外来保険請求事務の実務経験がある  
④直近10年以内に8年以上、病院(診療所、クリニックを除く)の医事事務の実務経験がある

試験方法Ⅱ1次試験は書類審査。2次試験は適性検査(筆記)と面接を10月19日(土)に市立病院で実施

●問い合わせ 市立病院総務課 ☎(823)4171

\* DPC = 病名や症状に応じて、厚生労働省が定めた1日当たりの医療費の定額算定方式



## マイナンバー制度出前講座をご利用ください

市内で活動するおおむね20人以上の団体を対象に、マイナンバー制度の解説や最新情報を学ぶ出前講座の講師を無料で派遣します。申込方法など詳しくは、市ホームページをご覧ください。

◆広報ID番号 1002707  
日時▶平日の午前9時～午後6時の範囲で、30分～1時間程、希望の日時をご相談ください  
会場▶申込者の指定の場合  
\*会場の使用に係る費用などは、申込者側でご負担ください。

●問い合わせ  
情報統計課 ☎(888)5485

## マイナンバーカードの申請サポートのご利用を

無料で写真を撮影し、マイナンバーカードが申請できる申請サポートを行います。健康保険証など本人確認書類をお持ちください(カードの交付は後日、市役所1階市民課や各市民SCなどで行います)。  
\*14歳以下のかたが申請する場合は保護者の同行が必要です。

会場と日程(時間は午前10時～正午、⑤のみ午前10時～午後3時)  
①東部市民SC：8月20日(火)

②北部市民SC：8月21日(水)  
③南部市民SC別館(牛島)：8月22日(木)

④雄和市民SC：8月23日(金)  
⑤フロンテAKITA1階下りエスカレーター付近：8月27日(火)

⑥南部市民SC(御野場)：8月28日(水)  
⑦西部市民SC：8月29日(木)  
⑧河辺総合福祉交流センター：8月30日(金)

◆8月11日(日)・25日(日)、午前9時～午後4時30分、市役所1階市民課でもサポートを行います

●問い合わせ  
市民課 ☎(888)5717

## 情報公開・個人情報のご相談は文書法制課へ

情報公開制度により、秋田市の公文書の開示を請求できます。また、個人情報保護制度では、どなたでも、市が個人情報の保護に関する法律に基づき管理しているご自身の個人情報について開示や訂正、利用停止を請求できます。

なお、市役所1階の市民の座や市役所分館1階の資料閲覧コーナーでは、市政に関する資料などを自由にご覧いただけます。

## ◆開示を請求できるかた

①市内に住所があるかた  
②市内に事務所がある個人や法

人、団体

③市内に通勤、通学しているかた  
④市が行う事務事業に利害関係があるかた

## 個人情報

その情報の本人。運転免許証など、本人確認ができる書類をお持ちください。

## ◆対象機関(情報公開・個人情報)

市長(※)、教育委員会、選挙管理委員会、公平委員会、監査委員、農業委員会、固定資産評価審査委員会、上下水道事業管理者、消防長、議会、秋田公立美術大学、市立秋田総合病院

※市長事務部局▶総務部、企画財政部、観光文化スポーツ部、市民生活部、福祉保健部、保健所、子ども未来部、環境部、産業振興部、建設部など

## ◆対象となる公文書

職員(法人役員も含む)が職務で作成・取得した文書や図画、写真、フィルム、電磁的記録などで、組織的に用いるために管理しているもの

## 【令和5年度の開示状況】

### 公文書▶開示請求250件

請求に対する処理の内訳は、開示144件、部分開示87件、不存在22件、不開示2件、取り下げ1件。おもな内容は、業務委託契約などに関する、落札金額や予定価格が分かる文書など。

### 個人情報▶開示請求40件

請求に対する処理の内訳は、開示32件、部分開示7件、不存在4件。おもな内容は、自分の住民票や印鑑証明などの発行履歴など。  
\*1件の請求に対し、2つの決定をした案件があったため、請求と処理の件数は一致しません。

## ●問い合わせ

文書法制課 ☎(888)5427

## 農地利用最適化推進委員候補者を募集しています

秋田市農地利用最適化推進委員の候補者を1人募集しています。任期は令和8年7月19日まで。おもに下北手・横森・桜地区の現場活動(農地の現地確認や調査、農地所有者との面談など)を行います。自薦と他薦があります。詳しくは、市ホームページをご覧ください。

◆広報ID番号 1043695  
対象▶農地などの利用の最適化の推進に熱意と見識があり、下北手・横森・桜地区の農業に精通しているかた(欠格条項があります)

応募方法▶8月30日(金)(必着まで、農業委員会事務局(市役所4階)で配布している所定の様式(市ホームページからもダウンロード可)に必要事項を記入の上、直接提出するか郵送でお送りください。

●問い合わせ 秋田市農業委員会事務局 ☎(888)5796





人口減少・移住定住対策課  
☎(888)5487

### 秋田市への移住者数

令和6年6月末現在  
( )内は前年同月比

令和6年度に  
移住した世帯数  
**54世帯**(-3)

令和6年度に  
移住した人数  
**89人**(-13)

県に移住希望登録をし  
秋田市へ移住したかた



### 除雪グラレーダを官公庁 オークションで公売

新たな除雪機購入に伴い、入れ替えとなった除雪グラレーダを「KSI官公庁オークション」で公売します。入札の申込方法など詳しくは、



### 旧文化会館の解体工事が 始まります

今年9月から令和8年5月まで旧文化会館の解体工事をを行います。工事期間中は道路の一部(上の図)が通行止めとなりますので、周辺道路への迂回などご協力をお願いします。詳しくは市ホームページをご覧ください。

◆広報ID番号 1043664  
●問い合わせ 財産管理活用課  
☎(888)5439

市ホームページをご覧ください。

◆広報ID番号 1043815  
●参加申込 8月30日(金)から9月18日(水)まで  
●入札 10月1日(火)から3日(木)まで

●問い合わせ  
道路維持課 ☎(888)5751

### 歴史的建造物の保全に 補助します

伝統的な町家など、地域の景観資源である建造物を修理・改修する費用の一部を補助します。屋根の葺き替えや外壁の張り替え、門の修理、屋外の建築設備への目隠し、屋外広告物の改善などを行います。詳しくは市ホームページをご覧ください。

◆広報ID番号 1007907  
●対象 外観が秋田の歴史的な景観にふさわしく、おおむね昭和20年までに建築された建造物を所有しているかた(権限を委任されているかたも含む)  
●問い合わせ  
都市計画課 ☎(888)5764

### 9月1日から10日までは 屋外広告物適正化旬間

屋外広告物適正化旬間中、違反広告物の是正や安全管理の徹底を図るため、職員によるパトロール

を行います。

また、同期間中、市役所1階の市民ホールで、ポスターの展示やパンフレットの配布も行いますので、ぜひお立ち寄りください。

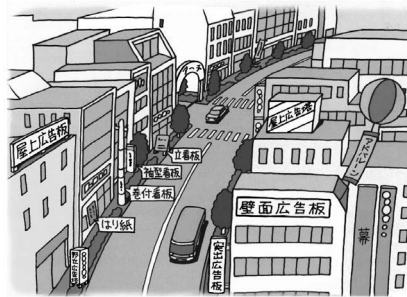

屋外広告物：屋外広告物法で、「常時または一定の期間、屋外で、公衆に対して表示されるもの」と定義されていて、一般的には建築物の屋上や壁面、地面に建てられている看板の総称です。その種類は右のイラストを参照してください。

### ◆屋外広告物を設置する場合は 許可が必要です

市では、街の美観風致を維持し、市民への危害を防止するために「秋田市屋外広告物条例」に基づいて、屋外広告物(看板など)の設置に関する規制誘導を行っています。

市内で広告物を設置する際は、原則市長の許可が必要です。広告を設置して許可を受けていないかたは、これから設置する予定のかたは都市計画課へご連絡ください。

許可不要のケースもありますので、詳しくは市ホームページをご覧ください。

### ◆安全点検は義務化されています

台風や地震などの自然災害や経年劣化により、屋外広告物に亀裂や損傷が生じる場合があります。そのまま放置すると、通行人などに危害を与えるなど重大な事故の原因となり、屋外広告物の所有者や管理者は賠償を求められたり、社会的な信用を損なう恐れがあります。

定期的な安全点検と災害時の安全確認をお願いします。

●問い合わせ  
都市計画課 ☎(888)5764

### 応急手当普及員の 新規講習会



応急手当普及員は、所属する事業所などの職員に対し応急手当の講習を指導できる認定資格です。詳しくはお問い合わせください。

●対象 市消防本部管内の事業所などに所属して3日間の講習のすべてに参加できるかた

●日時 9月25日(水)から27日(金)まで、

午前8時30分〜午後5時15分

●会場 土崎消防署 先着10人

●申し込み 8月17日(土)から土崎消防署 ☎(845)0285

◆土崎駅前内科(土崎) 対象年齢や料金などについては、5月に全戸配布した秋田市健診ガイドをご覧ください。

保健予防課☎(883)1176

# 市役所からのお知らせ

●文中の「SC」はサービスセンターの略

## 「しあわせづくり市民意識調査V」にご協力ください

令和3年度にスタートした第14次秋田市総合計画「県都『あきた』創生プラン」のもと、元氣な秋田市を次の世代に引き継ぐため、さまざまな取り組みを進めています。

総合計画は、めざすべき将来の姿に向けた市政運営の指針であり、現計画の5年目となる来年度は、新しい総合計画を策定する年にあたります。

今回ご協力をお願いする「秋田市しあわせづくり市民意識調査V」は、新しい総合計画策定のためのアンケートとして、「住みこころ」「市の施策」「人口減少社会」などについて、みなさんのご意見を伺うものです。秋田市の未来に対するみなさんの思いをお聞かせください。

市内在住の15歳以上のかたから3千人を無作為に選び、8月23日(金)から調査票を郵送しますので、ご協力をお願いします。

●問い合わせ  
企画調整課☎(888)5462

## 胃がん検診(内視鏡検査)の追加募集を行います

対象は秋田市に住民票があり、令和6年度中に迎える誕生日当日

の年齢が50〜68歳の偶数歳のかたです。胃の疾患で治療中のかたなどは、お申し込みできません。申し込まれたかたに10月中旬ころまでに受診券などを郵送します。

料金▼4千200円(国民健康保険被保険者、市民税非課税世帯などは無料)先着98人

申し込み▼8月19日(月)午前9時から9月30日(月)までに市ホームページの電子申請からお申し込みください。◆広報ID番号 1025822

●問い合わせ  
保健予防課☎(883)1176

## 学校適正配置の地域協議を開催しています

地域代表やPTA代表などによる、学校適正配置に関する地域協議を各地域で開催しています。

この協議の第3段階である学校統合準備委員会を次のとおり開催します。傍聴希望のかたは直接会場へお越しください。

時間は午後6時30分〜7時30分。受け付けは先着順です。定員を超えた場合は入場を制限する場合があります。

◆飯島小、下新城小の第1回学校統合準備委員会：8月21日(水)、北都市民SC3階洋室2〜4で  
●問い合わせ 学校適正配置推進室☎(888)5812

## 令和6年度就学時健康診断を実施します

来年の春に小学校に入学するお子さんを対象に、10月上旬から11月下旬までの間に就学時健康診断を実施します。

対象となるお子さんには、9月中旬ごろに「就学時健康診断票」を自宅に郵送します。就学時健康診断の日程および会場など詳しくは、8月下旬から9月上旬ごろまでに市ホームページに掲載します。

◆広報ID番号 1008523  
●問い合わせ  
学事課☎(888)5806

## 児童生徒作品展覧会を開催します

秋田市内小・中学校児童生徒の作品の中から、理科、社会科、書写、図画工作科、美術科、小学校家庭科、中学校技術・家庭科、作曲、生活科の各部門で選ばれた優れた作品を一堂に展示します。ぜひお越しください。

日時▼8月31日(土)・9月1日(日)、午前9時30分〜午後5時(1日は午後3時まで)  
会場▼文化創造館2階

●問い合わせ  
学校教育課☎(888)5808

## 就職や起業をめざす女性を応援します！

デジタルスキル習得をめざす講座や市内企業とのマッチングイベントなど、女性の活躍を応援するプログラムが始まります。

事前のオリエンテーションとして講座の内容紹介、特別セミナー、パネルディスカッション、活躍女性の体験談紹介、職業相談会を行います。当日参加可。下記コードを読み込んでお申し込みください。

対象▼現在求職中、非正規雇用で、就職や起業をめざす女性  
日時▼8月29日(木)  
午前10時30分〜正午

会場▼アトリオン地下1階  
●問い合わせ 企業立地雇用課☎(888)5734



なでしこ就労支援事業

## 8月21日(水)30日(金)農地パトロールを実施

遊休農地などを確認するため、市内全域で現地調査を行います。

調査の際は農地に立ち入ることもありませんので、ご理解とご協力をお願いします。

●問い合わせ 農業委員会事務局☎(888)5796



文中の「広報ID番号」を、秋田市ホームページ上の検索画面(右)に入力すると当該ページへ移行します

サイト内検索 よくある質問検索 広報ID検索

「広報ID番号」をここに入力!



市外局番=☎018

# 胸部検診

胸部検診は、問診やエックス線撮影で、肺がんや肺結核などの肺疾患を早期発見・早期治療に結びつけるために行う検診です。下記の日程で検診車が巡回します。

問い合わせ▶保健予防課☎(883)1176



症状がなくても年1回は検診を受け  
自分の健康を確認しましょう！



## 胸部検診車の巡回日程

◆検診対象年齢は、令和6年度中に迎える誕生日当日の年齢です

対象

秋田市に住民票があり、勤務先などで検診を受ける機会のない、40歳以上のかた

\*現在、肺がん・結核で治療をしているかた、妊娠しているかたは除きます。

★各日程の2週間前までに「**予約**」をお願いします

胃大…胃がん・大腸がん検診も同時に受診できます

予約方法

各日程の2週間前までに予約が必要です  
▶例えば…巡回日9月4日(水)は8月21日(水)まで予約をお願いします

### ①電話で予約

保健予防課☎(883)1176  
(平日8:30~17:00)



### ②インターネットで予約

24時間申し込みができます。  
パソコンやスマートフォンなどから「秋田市 集団健診」で検索するか、右のコードを読み込んでお申し込みください。



健診予約

検診料金

65歳以上の肺がん・結核検診…無料

40~64歳の肺がん検診…400円

\*50歳以上で1日の平均喫煙本数×喫煙年数が600以上あり、希望するかたは喀痰細胞診検査もできます(別途800円。75歳以上は無料)。申込時に希望する旨をお話ください。

次のかたは肺がん検診と喀痰細胞診検査が無料です

▶生活保護世帯、支援給付を受けているかた…「医療のしおり」、「本人確認証」をお持ちください

▶世帯全員が市民税非課税のかた…直近の市県民税(所得・課税)証明書をお持ちください

\*市県民税(所得・課税)証明書は、市役所2階市民税課、各市民サービスセンター(中央・東部・南部別館を除く)、駅東サービスセンター、岩見三内・大正寺の各連絡所で、「検診に必要」と伝えると無料で発行されます。

◆検診結果は、約6週間後に市から本人へ郵送します

地区	巡回日	検診時間	会場(各敷地内駐車場など)
川尻	9月4日(水)	10:45~11:30	川尻地区コミセン
楢山	9月9日(月)	8:00~ 9:00	楢山地区コミセン
		9:30~10:30	ツルハドラッグ楢山店
八橋	9月9日(月)	11:15~12:00	ユーランドホテル八橋
	9月13日(金)	7:00~10:00	市保健センター 胃大
保戸野	9月10日(火)	7:30~10:30	あきぎん体育館 胃大
泉	9月13日(金)	11:00~12:00	グランマート泉店
広面	9月6日(金)	7:00~10:30	東部市民サービスセンター 胃大
		9:00~10:00	マルダイ広面店
	10月1日(火)	10:30~11:30	いとく秋田東店
	10月2日(水)	7:00~10:30	東部市民サービスセンター 胃大
桜	9月12日(木)	7:00~10:30	サクラゴルフガーデン 胃大
下北手	10月8日(火)	7:00~ 8:30	下北手地区コミセン 胃大
太平	10月8日(火)	9:15~11:00	太平地区コミセン 胃大
柳田	10月8日(火)	11:30~12:00	デイリーヤマザキ柳田川崎店
新屋	9月11日(水)	7:00~10:30	西部市民サービスセンター 胃大
上北手	9月24日(火)	6:30~ 7:15	古野公民館前 胃大
		8:00~10:30	上北手地区コミセン 胃大
御野場	10月3日(木)	7:00~10:30	南部市民サービスセンター 胃大
外旭川	9月4日(水)	13:30~15:00	うえたストア外旭川店
	9月27日(金)	9:30~11:00	グランマート外旭川店
土崎	9月5日(木)	9:00~11:45	コープあきた土崎店
		13:30~15:00	いとく自衛隊通店
	10月1日(火)	13:30~15:00	ナイス土崎店
飯島	9月27日(金)	7:00~ 8:30	飯島南地区コミセン 胃大
金足	10月7日(月)	7:30~ 8:45	金足地区コミセン 胃大
将軍野	10月7日(月)	10:00~11:00	将軍野地区コミセン
河辺	9月30日(月)	7:30~10:30	河辺総合福祉交流センター 胃大
雄和	10月4日(金)	7:30~10:30	雄和市民サービスセンター 胃大

◆今回掲載しているほかにも検診日程があります。「秋田市健診ガイド」(5月に全戸配布)や市ホームページには全日程を掲載していますのでご覧ください

# 教えてネ 地域のお話

## 「声の広報あきた」 発行1千400号に



**い** ま、みなさんがご覧になっている広報あきたを、やわらかな温かみのある声で毎号音訳し、視覚障がい者のかたへCDにしてお届けしている「声の広報あきた」が、今年7月19日号で通算1千400号を迎えました。

その朗読を行っているのがボランティアグループ「花時計」のみなさん。昭和51年のスタート時から制作に携わっている会長の見上裕子さんは、「1号も欠けることなく、ここまで続けられたことは本当にすごいことだと思います。人



「花時計」のみなさん。会員は現在15人です



研修で伝え方を研究

心をこめて朗読

の声で情報を届けるのは大変だけれど、聴くかたに一番伝わる方法だと思っていますので、研修や学習を重ねてよりわかりやすい広報となるよう努めていきます」と話してくれました。

文章のちょうどいい間を意識したり、言葉の意味を理解してから読むなど、聴くかたを思い工夫を凝らして情報を伝える会員のみなさん。その活動はこれからも、市民と市政をつなぐ大事な架け橋となる役割を担ってくれることでしょう。

\*「声の広報あきた」については、広報広聴課へお問い合わせください。  
☎(888)5471

●目の不自由なかたへ、新聞などを対面や電話で音読するサービスをきららとしまよかん明徳館と土崎図書館で行っています。花時計の一部会員も所属していますので、ぜひご利用ください。

### 明徳館「レモンの会」

☎(832)9224

### 土崎図書館「かもめ」

☎(845)4540

## 地域の消防団が 訓練の成果を発揮！

7

月7日、秋田市消防団消防操法大会が御所野の秋田市消防訓練場で行われ、地域の32分団が日頃の訓練の成果を競い合いました。

小型ポンプ操法の部では河辺第三分団が、ポンプ車操法の部では保野分団が優勝し、8月24日(土)に秋田県消防学校(由利本荘市岩城)で行われる全県大会に出場することになりました。

全県大会での健闘を祈りましょう！

### ●問い合わせ

消防本部警防課  
☎(823)4243



表彰を受ける小型ポンプ操法の部で優勝した河辺第三分団の代表

## 「安心キット」の設置はお済みですか？

「安心キット」は、あらかじめご自身の医療情報などを書いた安心カードを、専用の容器またはファイルに入れて冷蔵庫に保管しておくことで、救急車を呼んだ際、駆けつけた救急隊員が初期対応を迅速に行うために活用するものです。

市内にお住まいであれば、年齢や健康状態に関わらず無料で配布しています。希望するかたは、各地区社会福祉協議会または地区の担当民生委員、町内会長へご相談ください。また、市内の郵便局(簡易郵便局も可)でもお申し込みができます。「安心キット」を受け取れます。

### ●問い合わせ

秋田市社会福祉協議会

☎(862)7445

### 安心カード

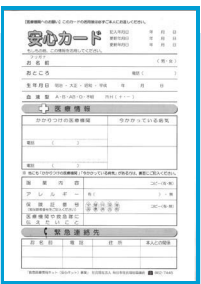

保管容器



広報クイズは、毎月第3金曜日発行号に掲載しています。正解したかたの中から抽選で10人に図書カード1,000円分を差し上げます。

広報あきたや市政テレビ番組の感想などを添えて、ご応募ください。

**Q1** エイジフレンドリーシティの日は8月何日?

**Q2** ハザード●●●●で災害リスクを確認! ●に入るカタカナは?

\*答えは広報あきた8月2日号・16日号の記事中から探してね♪

### 応募方法 (応募は1人1件です)

はがき、FAX、Eメールに、「広報クイズ」と明記し、答えと住所、氏名(ふりがな)、年齢、電話番号を書いて、8月26日(月)(必着)まで、〒010-8560 秋田市役所広報広聴課 FAX(888)5472

Eメール ro-plpb@city.akita.lg.jp

\*採用された際、氏名の記載を希望しないかたは、ペンネームも忘れずにお書き添えください。

### 7月19日号の当選者(敬称略)

前回のクイズの答え

Q1 = 20(周年) Q2 = 4(日)

**当選者** ▶ あじさい(寺内)、石井祐子(広面)、石木田徳治(柳田)、久留島純子(手形)、胡蝶蘭(外旭川)、さっちゃん(手形)、ハナモフちゃん(濁川)、流星群キラキラ(新屋)、老老人(濁川)、遊心(保戸野)

\*応募件数182件のうち、正解は173件。

### 担当から

50代でスマホデビューし2年。アプリを活用しネット通販や、LINEなど、まあまあ使えるようにはなっているのですが、悩みのタネがひとつ…それは「画面の字が見えない!」こと。どうにも止まらない老眼の影響です。遠近両用メガネはイマイチ合わず、声での検索は周囲に驚かれ、広報の原稿も見えにくく…気分はダウン📉 結局、メガネをアップ📈が一番楽で、気分もアップ📈かな?(つ)

## ちよつと一息 読者の伝言板



●夏になると暑い暑い、早く冬になれと思いつつ、冬になると寒い寒い、早く夏になれと思いつつ。なんてわがままな私

(なまけもの 69歳・榎山) ●今年から小1になった娘。夏休みがやって来て児童室にお世話になることに。毎日お弁当ですが、自分(母)の分も作ることもなくなりおそろいのお弁当箱を購入。お弁当作り頑張ります(のんたん 河辺)

●先日、初ホテルを見ました。漆黒の闇をスイスイと2匹飛んでいました。手花火を止めてしばし見とれていました。環境汚染であまり見かけなくなつてしまったホテルですが、生育環境が少しでも改善され、もつとあちこちで多く、毎年見られることを願っています

(河辺のウッチー 80歳・河辺) ●毎日食べると残る卵の殻。細かく砕いて植物の土に埋めています。効果があるのかしら… (Mii 74歳・飯島) ●7月6日に工藤静香さんのライブで、初めてミルハスに行きました。ホールが広くなり、館内の造りやデザインも

とてもすてきでした。席も快適に過ごせるように細かな設計をされていると感じました。静香さんが「このホールは音がとても素晴らしいです」と話されて、とてもうれしくなりました(めー 51歳・旭南) ●ソウウの花子に会ってききました。動物園はいくつになっても楽しいです (くまこ 62歳・土崎港)

●新しくできた千秋公園お堀の遊歩道を歩いて、ハスの花の写真を撮たくさん撮影しました。ハスに手が届いてすてきな写真を撮ることができました。まだまだ撮影します (銀乃真遊 45歳・泉)

## 危険箇所や不法投棄の通報はLINEで!

秋田市公式LINEから、道路の陥没やひび割れ・水路の破損・公園の遊具の破損・不法投棄・油流出事故について、簡単に通報できるようになりました。下記コードから友だち登録してご利用ください。デジタル化推進本部 ☎(888)5491

- 通報の手順**
- ①「手続き・暮らし」メニューを選択
  - ②「市民相談・広聴・通報機能」を選択
  - ③「通報機能」を選択し画面の指示に従って場所の入力や写真を添付

友だち登録はこちらから



# 親子で遊ぼう！

「※」印=各市民SC内の施設が会場です。申込時にご確認ください  
 申=要申込の催しで、申込開始日です



会場	催し(お子さんの対象)	内容 / 定員	日時	
子育て交流室(子育て相談支援課) ☎(887)5340	びよんびよん広場 (1歳7か月～就学前)	縁日ごっこで遊ぼう /先着15組	8/29(木)10:30～11:15 申 8/21(水)10:00～	
	びよびよ広場 (2か月～6か月)	一緒にベビーマッサージ /先着12組	9/ 7(土)10:30～11:30 申 8/30(金)10:00～	
中央子育て交流ひろば ☎(888)5652	ころころマカロンのおへや (0歳～1歳11か月)※	ミニ運動会を楽しもう！ /先着15組	9/ 5(木)10:00～10:20 申 8/27(火) 9:00～	
	いっしょにあそび！ らんRun☆ホール(就学前)※	運動会ごっこを楽しもう！	9/12(木)10:00～11:00 申 9/ 2(月) 9:00～	
東部子育て交流ひろば ☎(853)1082	ぱるぱるホール(就学前)※	いっぱい体を動かしちゃお！	8/29(木)10:00～11:00	
	おはなしの部屋(就学前)	手遊びや絵本の読み聞かせ	9/ 4(水)10:30～10:45	
	ぱるぱる工作(就学前)※	紙コップでおもちゃ作り/先着14組	9/11(水)10:30～10:50 申 9/ 3(火) 9:00～	
西部子育て交流ひろば ☎(826)9007	おはなしの一む(就学前)	絵本の読み聞かせや手遊び	9/ 4(水)10:15～10:30	
	いちご・バナナの一む(就学前)	交通安全のお話とふれあい遊び	9/11(水)10:15～10:45	
南部子育て交流ひろば ☎(838)1216	ほかほか一む(就学前)	人形劇「赤ずきん」	8/26(月)10:30～11:00	
	おはなしタイム(就学前)	絵本などの読み聞かせ	9/ 4(水)10:30～11:00	
	ほかほか工作(就学前)※	スタンプなどで色遊び	9/11(水)10:30～11:00 申 9/ 3(火) 9:00～	
北部子育て交流ひろば ☎(893)5985	とっところん(0～3歳)	夏のうたやふれあい遊び	8/22(木)10:30～10:50	
	おはなしのじかん(就学前)	おすすめの絵本やおはなし	8/29(木)10:30～	
河辺子育て交流ひろば☎(882)5146	おはなしはっぴいタイム(就学前)	季節の歌や手遊び、絵本の読み聞かせ	8/27(火)10:30～10:45	
雄和子育て交流ひろば ☎(886)5530	ぐーちよきばあ(就学前)	人形劇や歯の講話など/当日先着10組	9/10(火)10:30～11:20	
	ぐんぐん～身体測定～(就学前)	身長記録カードもあるよ/当日先着10組	9/18(水) 9:30～11:30	
フォンテ文庫 ☎(893)6167	親子で楽しむわらべうた(0～3歳)	わらべうたや絵本の読み聞かせ	8/27(火)11:00～11:30	
	親子で英語inフォンテ文庫(0歳～小2)	英語での楽しいトークや読み聞かせ	9/ 7(土)11:15～11:45	
子ども広場 ☎(893)6075	スマイルベビー&キッズ (就学前)	じいじばあばにプレゼント をつくらう/先着15組	9/18(水)10:30～11:00 申 9/ 1(日)10:00～	

■子育て交流ひろば利用時間変更のお知らせ…中央▶9/12(木)13:00～、東部▶8/29(木)13:00～

## 子育てナビゲーターの巡回相談

妊婦さんや就学前のお子さんがあるご家庭を対象に、子育ての悩みや保育所入所などの相談に応じます。

会場と相談日(時間は10:00～12:00)

西部子育て交流ひろば▶9月4日(水)

北部子育て交流ひろば▶9月12日(木)

雄和子育て交流ひろば▶9月18日(水)

問▶子育て相談支援課☎(887)5340

## 保育所開放(9月開催分)

0～5歳のお子さんが対象。時間は9:45～11:00。

詳しくは各保育所へお問い合わせください。

3日(火)▶河辺保育所☎(882)3056

11日(水)▶川添保育所☎(886)2139

17日(火)▶寺内保育所☎(863)6253



18日(水)▶岩見三内保育所☎(883)2555  
 18日(水)▶雄和中央保育所☎(886)2595

## 地域で育児

太字の( )内はお子さんの対象。問い合わせ先の◎は各地区の主任児童委員さんの印です。

★とんとんクラブ(就学前)

8月26日(月)9:00～10:30、下北手児童センターで。水遊び♪

問▶◎伊藤さん☎090-6683-1727

★港北ママクラブ(就園前)

8月30日(金)、9月13日(金)、10:00～11:30、港北児童センターで。

問▶◎平澤さん☎(845)4014

★チャイルド中通(就学前)

9月の毎週火曜、10:00～11:30、中通児童館で。

問▶◎新堀さん☎090-2973-3751

## 熱中症対策はしっかりと！



★このゆびとまれ！(就園前)

9月3日(火)・17日(火)、10:00～12:00、明德児童センターで。

問▶◎田中さん☎080-8218-0929

★すこやか広場あらやっこ(就園前)

9月6日(金)10:00～11:30、西部市民SC2階和室で。

問▶◎渡部さん☎(828)3649

★ほっぺの会(就学前)

9月8日(日)9:45～11:30、仁井田地区コミセンで。妊婦さんどうぞ。保険料1家族50円。

申込▶開催日の3日前までに◎内出さん☎090-1666-6349

★にこにこキッズ(就学前)

9月11日(水)10:00～11:00、寺内児童センターで。

問▶◎鈴木さん☎(846)0081

\*スペースの都合などにより、「育児コーナー」に掲載依頼があったすべてを掲載できない場合があります。ご了承ください。



## 秋田県小児保健会WEB講演会

「健やかに育つ子どもたちの未来のために」をテーマとしたオンライン配信による講演会です。

日時▶9月14日(土)13:50~16:00  
第1部(14:00~15:00)=パパも子育てメインキャストに~人生が変わる、社会が変わる~

講師=NPO法人ファザーリング・ジャパン東北代表理事の本田正博さん

第2部(15:00~16:00)=スマホ・ネット、そんなに使って大丈夫? デジタル社会の子育てと親子関係  
講師=ジャーナリストの石川結貴さん

申込▶右記コードを読み込んでお申し込みください 問▶秋田大学医学部小児科学講座内秋田県小児保健会事務局☎(884)6159



小児保健会講演

## 育児講座

### ◆会場が河辺市民SC

乳幼児の救急と安全のお話。

対象▶就学前のお子さんと保護者  
日時▶9月4日(水)10:30~11:30  
申込▶8月28日(水)10:00から河辺子育て交流ひろば☎(882)5146

### ◆会場がアルヴェ5階の子育て交流室

子どもの目の発達のお話。  
対象▶生後2か月~就学前のお子さんと保護者 日時▶9月5日(木)10:30~11:15 先着▶12組

申込▶8月28日(水)10:00から9月4日(水)17:45まで、右記コードから



子育て交流室

問▶子育て相談支援課☎(887)5340

## おいしい給食つくっちゃお!

栄養バランスのとれた保育所給食の人気メニュー作り♪

対象▶幼児食を食べられる1歳6か月~3歳のお子さんと在宅で子育てしている保護者(調理中、お子さんは保育士と一緒に遊んで待ちます)

日時▶9月19日(木)9:40~12:00  
会場▶中央市民SC調理室・和室(市役所3階) 先着▶10組

申込▶8月20日(火)から寺内保育所☎(863)6253(平日10:00~16:00)

## 北部市民SCへ行こう!

会場は北部市民SC2階和室。先着各10組。申し込みは右記コードから。



北部子育て

問▶北部子育て交流ひろば☎(893)5985

### ①ママと子どものヨガタイム

対象▶生後7か月~就学前のお子さん  
と母親

日時▶9月3日(火)10:00~11:00

申込開始▶8月20日(火)9:30から

### ②赤ちゃん絵本

対象▶0~2歳のお子さんと保護者

日時▶9月5日(木)10:00~11:00

申込開始▶8月21日(水)9:30から

### ③栄養士さんと一緒におしゃべりタイム

対象▶生後10か月~3歳のお子さん  
と保護者

日時▶9月10日(火)10:00~11:00

申込開始▶8月28日(水)9:30から

## 雄和市民SCへ行こう!

会場は雄和市民SC2階。申し込みは①が8月26日(月)、②が9月2日(月)のそれぞれ9:00から雄和子育て交流ひろばへ。☎(886)5530

### ①チャイルドヨガ

対象▶1歳~就学前のお子さん  
と保護者 日時▶9月17日(火)10:30~11:30  
先着▶10組



### ②親子で聴く楽しい音楽会

対象▶就学前のお子さんと保護者  
日時▶10月1日(火)10:30~11:30  
先着▶25組

## ベビーマッサージ

対象▶生後3~6か月のお子さんと保護者 会場▶南部市民SC2階和室  
日時▶8月28日(水)10:30~11:20  
先着▶15組

申込▶8月20日(火)9:00から南部子育て交流ひろば☎(838)1216

## ブレママのすこやか食べルーム

妊娠中の食事やお口のお手入れについての講話、個別相談など。

対象▶妊娠35週頃までの妊婦さんと

ご家族 日時▶9月17日(火)10:00~11:30 会場▶市保健センター

(八橋) 先着▶15組

申込▶右記コードから

問▶子ども健康課☎(883)1174



食生活学級

## 離乳食教室

離乳食の進め方や個別相談など。中期と後期は歯のお手入れ法も学びます。太字の( )内はお子さんの対象です。申し込みは、右記コードから。



離乳食教室

問▶子ども健康課☎(883)1174

### ①初期(生後4~5か月頃のお子さん)

日時▶9月2日(月)10:30~11:20

### ②中期(生後6~7か月頃のお子さん)

日時▶9月2日(月)14:00~15:10

### ③後期(生後8~11か月頃のお子さん)

日時▶9月3日(火)10:30~11:40

①②③共通…会場▶市保健センター

(八橋) 先着▶①30組、②③各20組

## お子さんの歯大切に

①②の申し込みは、それぞれの期間内に右記コードから。



むし歯予防教室

問▶子ども健康課☎(883)1174

### ①歯ッピーバースデイ

歯みがきレッスン、歯科衛生士や栄養士によるお話など。対象▶生後10か月~1歳1か月頃のお子さん

日時▶9月20日(金)10:00~11:30

会場▶市保健センター(八橋)

定員(抽選)▶15組 申込期間▶8月19日(月)から9月8日(日)まで

### ②歯ッピースマイル

歯科医師による虫歯予防のお話や歯みがき体験。対象▶乳幼児のお子さんと保護者 日時▶9月26日(木)10:00~12:00 会場▶市保健所(八橋)

定員(抽選)▶15組 申込期間▶8月19日(月)から9月17日(火)まで

③2歳児歯科健診 受診期間▶2歳になった日から2歳6か月になる月の末日まで。なるべく2歳2か月になるまでに受けてください 受診場所▶協力歯科医療機関。2歳児歯科健診受診券と一緒に送付した協力医療機関名簿か市ホームページをご覧ください (広報ID番号 1011810)



~あきぎんオモリンの森~  
大森山動物園

## クラフトショップ

日時

8月31日(土)、9月1日(日)  
10:00~16:00

入園料

730円(高校生以下無料)

動物園の大屋根広場を会場に、ハンドメイドの小物雑貨や、天然酵母蒸しパンなどの手作りお菓子のお店が出店します。ワークショップもあるよ♪

【出店予定】 ■7 COLORS\*(天然石アクセサリー)

■Calme.(編み布小物) ■serendipity(マールアート)

■FAVORI(ハーバリウム) ■べこぶ(かご物編み物)

■Haruri Panda(ハンドメイド雑貨) ■moco2(布小物)

■菓子工房寧楽(菓子) ■天然酵母蒸しパン時(パン)

問い合わせ▶秋田市総合振興公社☎(828)3754



## 秋田城跡 史跡散策会

日時

9月7日(土)10:00~12:00

会場

秋田城跡史跡公園

最北の古代城柵である秋田城跡の政庁域や古代の水洗トイレなどを、ボランティアガイドの説明を聞きながら散策します。参加無料。先着20人。

申し込み

8月19日(月)8:30から秋田城跡歴史資料館  
☎(845)1837



## 弥生時代にタイムスリップ!

### 古代食づくり

日時

9月14日(土)  
10:00~12:00

会場

御所野地蔵田遺跡  
(弥生っこ村)

対象

小学生以上(小学生は保護者同伴)

竪穴住居内で、火おこし体験や土器を使っての煮炊きを行い、当時の人々の食づくりを体験します。参加無料。先着20人。

申し込み

8月19日(月)8:30から電話または右記コードを読み込んで文化振興課

☎(888)5607



古代食づくり



## 自然科学学習館へGo!

会場はアルヴェ4階自然科学学習館。参加無料。申し込みは、下記の各コードから、または電話か直接自然科学学習館5階受け付けへ。☎(887)5330(9:00~17:00)

### 1 科学つめあわせ便⑤「香りの科学」

前半は植物の匂いの成分はどのように抽出されるかを学び、後半は果物や花の香りの調合を体験します。

対象▶小学生以上(小3以下は保護者同伴)

日時▶9月7日(土)10:00~11:30、  
13:30~15:00

定員(抽選)▶各15組

申込期間▶8月27日(火)から9月1日(日)まで



香りの科学



### 2 ロボットプログラミング教室(基本編)

ブロックを組み立てて作ったロボットの動きをパソコンでプログラミングし、実際にロボットを動かします。

対象▶小学4年生以上

日時▶9月14日(土)9:20~11:50、  
13:00~15:30

定員(抽選)▶各8組(親子・きょうだい・友だち2人1組)

申込期間▶9月3日(火)から8日(日)まで



ロボットプログラミング



## 旧黒澤家住宅で 演奏会と甲冑体験

日時

9月21日(土)  
13:30~16:30

会場

旧黒澤家住宅

入館料  
150円

対象

小学生以上

申し込み

8月19日(月)9:00から佐竹史料館(重複した申し込みも可)☎(863)0770



(着用はこのレプリカです)  
「市指定有形文化財」  
佐竹義重所用黒塗細糸威具足

### 1 武家住宅で聴く琵琶の調べ

琵琶の演奏会。錦心流琵琶全国一水会秋田東支部の鷹鷲優水さんが演奏します。

時間▶13:30~14:30 先着▶25人

### 2 武将になってみよう!

#### レプリカ甲冑着用・琵琶体験

レプリカの甲冑を着て、重量感や着心地などを体験! 琵琶に触れる体験も。

時間▶15:00~16:30 定員▶中学生以上4人、小学生4人(身長120cm以上を推奨)



# 開放DAY

日時

**8月31日(土)** ▶要申込  
 ① 9:00~10:30 ▶先着各回150人  
 ② 11:00~12:30 ▶入場無料

申し込み

8月19日(月)から電話(平日9:00~17:00)で、代表者名、参加人数、電話番号、希望時間、交通手段を、園芸振興センターへお知らせください。☎(838)0278

- ▶全員に花苗(千日紅)プレゼント
- ▶農産物の販売(玉ネギの詰め放題もあり)
- ▶農産加工品の販売 ▶キッチンカーの出店
- ▶野菜や花きを生産しているパイプハウスの見学 ▶新規就農の相談
- ▶米や野菜を使用した加工品のレシピ紹介と試食実演 など

\*マイバッグをお持ちください。



## 第9回

入場無料

# なんぴあまつり



日時

**8月31日(土)、9月1日(日)**  
 9:00~17:00(1日は16:00まで)

会場

南部市民サービスセンター別館(牛島)

【両日開催】野菜・軽食販売(なくなり次第終了)、上北手小学校児童作品やサークル作品の展示、陶芸絵付け体験

【31日開催】ちびっこ縁日、陶芸作品展示販売、お茶会、日赤秋田看護大学血圧測定ブース

【1日開催】ステージ発表、ダンスパーティー

問い合わせ▶南部地域づくり協議会(別館)☎(853)5727

## まんたらめ

# 秋の太平山 前岳登山

自然に触れながら  
仲間と登頂の達成感を分かち合おう!



対象

市内在住の高校生以上(グループ可)

日時

**10月5日(土) 8:40~15:00**

コース

太平山自然学習センター→金山滝登山口→女人堂→前岳→女人堂(昼食)→オーパス頂上→同学習センター

(秋田駅東口発着の送迎バスあり)

参加費

▶100円(保険料など)

定員

▶20人(定員超は、初参加を優先して抽選)

申し込み

往復はがき(1人1枚または1グループ1枚)かEメールで、催し名(Eメールは件名に)、代表者の住所・氏名(ふりがな)・年齢・性別・電話番号、参加者全員の氏名(ふりがな)を9月6日(金)(必着)までにお知らせください。はがきは返信面に住所・氏名の記載も。

〒010-0824 仁別字マンタラメ227-1

太平山自然学習センター☎(827)2171

Eメール ro-edoo@city.akita.lg.jp

## まんたらめ

# ちびっこキャンプ



~秋のまんたらめで自然とふれあう2日間~

対象

市内在住の小学1・2年生

日時

**10月12日(土)13:00▶13日(日)14:00**

会場

太平山自然学習センターとその周辺

(秋田駅東口発着の送迎バスあり)

内容

▶花公園ハイキング、妙見山登山、キャンドルサービス、きりたんぼ作り、館内泊

参加費

▶3,000円

定員

▶24人(定員超は、初参加を優先して抽選)

申し込み

往復はがき(1人1通)かEメールで、往信面に、催し名(Eメールは件名に)、住所・氏名(ふりがな)・性別・学校名・学年・電話番号を9月3日(火)(必着)までにお知らせください。はがきは返信面に住所・氏名の記載も。

〒010-0824 仁別字マンタラメ227-1

太平山自然学習センター☎(827)2171

Eメール ro-edoo@city.akita.lg.jp

# はずむ！スポーツ都市 全市一斉スポレク大会



地域のスポーツ・レクリエーション大会に参加して  
みんなでさわやかな汗を流しましょう!!

■表中「G」はグラウンドの略です

■開催など、今後の状況により変更となる場合がありますので、  
詳しくは各地区のスポーツ協会または秋田市スポーツ協会へお  
問い合わせください。☎(896)5331

\*実施済みの地区＝保戸野、仁井田、上北手 中止の地区＝勝平

地区名	大会・競技名(開始時間)/会場	↑の対応	地区名	大会・競技名(開始時間)/会場	↑の対応
9/7(土)開催			9/8(日)開催		
旭北	スポーツフェスティバル(9:00～)/旭北小学校	9/8(日)	浜田	Gゴルフ大会(9:00～)/浜田小学校	小雨決行
下浜	登山(7:00～)/小影山(田沢湖)	雨天中止	牛島	体育祭(8:00～)/牛島小学校	体育館
	*9/8(日)にGゴルフ(9:00～、桂根Gゴルフ場)、9/28(土)に ゴルフ(8:00～、ノースハンプトンゴルフクラブ)を開催。	9/8は1週間後 9/28は雨天決行	四ツ小屋	Gゴルフ大会(8:30～)/旧四ツ小屋小学校跡地	雨天決行
戸島	Gゴルフ大会(9:00～)/雄和サイクリングターミナル	雨天決行	築山	スポーツフェスティバル(9:30～)/櫛山コミセン	—
9/8(日)開催			大住	歩こう会(8:00～)、ソフトボール大会など(8:30～)/大住小学校	小雨決行
川尻	大運動会(9:00～)/川尻小学校	体育館	御所野	清掃ウオーク&マラソン大会(8:30～)/御所野総合公園	雨天中止
中通	大運動会(9:00～)/中通小学校	体育館	上新城	運動会(8:30～)/旧上新城小学校	体育館
八橋	ニュースポーツ大会(9:00～)/八橋小学校	体育館	下新城	運動会(9:00～)/下新城小学校	体育館
泉	大運動会(9:00～)/泉小学校	体育館	金足西	フロアカーリング大会(9:00～)/金足コミセン	—
寺内小	ファミリンピック(9:00～)/寺内小学校	11/10(日)	金足東	Gゴルフ大会(9:00～)/旧金足東小学校	10/13(日)
明德	史跡めぐりウォーキング(8:30～)/地区内史跡など	9/15(日)(小雨決行)	飯島	大運動会(9:00～)/飯島小学校	雨天中止
旭川	大運動会(8:30～)/旭川小学校	小雨決行	港北	運動会(9:00～)/港北小学校	体育館
太平	大運動会(9:00～)/太平小学校	体育館	外旭川	Gゴルフ大会、ドッジボール大会など(10:00～)/外旭川小学校	体育館
山谷			高清水	スポーツ大会(8:30～)/高清水小学校	体育館
下北手	地区リンピック(8:30～)/下北手小学校	雨天中止	土崎南小	スポーツ交流会(8:30～)/土崎南小学校ほか	9/15(日)
広面	フロアカーリング大会(8:30～)/広面小学校	—	土崎小	Gゴルフ大会(8:30～)/土崎市民G	9/15(日)
東	大運動会(8:40～)/東小学校	体育館	飯島南	体育祭(9:00～)/飯島南小学校	体育館
桜小	大運動会(9:00～)/桜小学校	体育館	岩見三内	Gゴルフ大会(9:00～)/スポパークかわべ	9/15(日)
新屋	大運動会(9:00～)/秋田西中学校	9/22(日)	河辺小	運動会(9:00～)/河辺小学校	体育館
豊岩	Gゴルフ大会(8:00～)/豊岩小・中学校	小雨決行	雄和	Gゴルフ大会(8:40～)/雄和サイクリングターミナル	小雨決行
八田・櫛田	Gゴルフ大会(9:00～)/下浜八田地域運動広場	体育館	9/21(土)開催		
			旭南茨島	大運動会(8:40～)/旭南小学校	9/22(日)

## 秋田ファミリー マラソン大会



10月13日(日)開催!雨天決行

①5千(12歳以上)、②3千、③1千  
(就学前のお子さんと保護者)の3コース。①②はあきた芸術劇場ミルハスを  
スタートしソユースタジアム(八橋)が  
ゴール。③はソユースタジアム内を走  
ります。

参加費

一般▶3,500円 小・中・高生▶2,000円  
ファミリーペア3千▶4,000円  
ファミリーペア1千▶3,500円

申し  
込み

ソユースタジアム、CNAアリーナ★あきたな  
どにある申込書に必要事項を書いて(大会ホーム  
ページからもダウンロードできます)、8月25日  
(日)(必着)までに大会事務局へFAXまたは郵送で  
お申し込みください。詳しくはホーム  
ページをご覧ください。お問い合わせ  
先



←  
コチラから  
も

<https://www.akita-runner.com/>

問い合わせ▶同大会事務局☎(874)9591

65歳以上のかたが対象  
アルヴェシアター映画鑑賞券が  
抽選で30人に当たる!



問い合わせ▶長寿福祉課☎(888)5666

高齢者の外出促進と生きがいづくりを目的に、市主催などの生涯学習、スポーツ、健康づくりなどに関する対象事業への参加でポイントを付与！2ポイント獲得で抽選に応募できます。

対象事業は下記で配布している応募用紙をご覧ください。

実施  
期間

9月1日(日)▶10月31日(木)

応募  
方法

応募用紙を持って、対象事業に参加します。2ポイント集まったら長寿福祉課(市役所2階)にある応募箱に投函するか郵送してください。締め切りは10月31日(木)(当日消印有効)。

応募用紙配布場所▶長寿福祉課(市役所2階)、各市民サービスセンター、駅東サービスセンター、各対象事業会場 ほか



## ★ヘルスアップ教室

対象 秋田市国民健康保険に加入している40歳以上 **参加無料/先着25人**

日時 **9月18日(水) 13:30~15:00**

会場 **中央市民サービスセンター音楽室4 (市役所3階)**

生活習慣病を予防しよう！健康の講話とゴムバンドを使った運動で、太りにくい体をつくるポイントを学びます。



こちらから  
電子申請  
できます  
←

申込▶8月19日(月)8:30から特定健診課☎(888)5636

## ★男性のための食生活講座

対象 65歳以上の男性 **参加無料/先着15人**

日時 **9月20日(金) 9:30~12:30**

会場 **市保健センター(八橋)**

「フレイル予防」をテーマに、いつまでも元気であるための食生活についての講話、調理が初めてのかたでも手軽にできる献立の調理実習を行います。フレイル=加齢により心身が衰えること



申込▶8月19日(月)8:30から保健予防課☎(883)1178

## 知っていますか？ 口腔がん

口腔がんとは、「舌がん」「歯肉がん」「口腔底がん」など、口の中にできるがんの総称です。口腔がん初期の段階では症状が少なく、症状が出てきたときにはすでに進行していた…ということもあります。日頃から鏡で口の中を観察し、気になることがあれば早めに歯科医院を受診しましょう。

### ◆まずは自己チェックを

- 粘膜が赤や白に変色しているところがある
- 口腔内に腫れやしこりがある
- 口内炎が何度もできる
- なかなか治らない口内炎がある
- 入れ歯があたって傷になっている部分がある
- 詰め物や大きなむし歯がある部分に傷や口内炎があるなど



### ◆口腔がん予防のために気を付けたいこと

- 禁煙
- 飲酒は適量に
- 歯みがき・うがいをして、口腔内を清潔に保つ
- むし歯・歯周病などの早期治療
- 合わない被せ物や入れ歯は治す など

問い合わせ▶保健予防課☎(883)1178

## 訪問歯科診療のご利用を

寝たきりや障がいがあり、歯科医院へ通院することが困難なかたに歯科医師が訪問します。詳しくは、秋田市歯科医師会へお問い合わせください。☎(823)4564



## リサイクルプラザの訓練生募集

秋田市リサイクルプラザ(河辺豊成)では、知的障がいのあるかたを対象に、来年4月から空きびんの選別作業などに従事する訓練生(パートタイマー)を募集します。従事期間は3年間。

**対象**▶以下の①～④のすべてを満たすかた

- ①療育手帳があるかた、または知的障がいの判定を受けたかた
- ②在宅または特別支援学校などを来年3月31日までに卒業見込みのかた
- ③自立した日常生活、空きびん選別などの作業、バスによる自主通勤ができるかた
- ④過去に秋田市リサイクルプラザに在籍したことがないかた

**申込**▶秋田市総合振興公社(河辺豊成)で配布している募集要項で、8月19日(月)から9月13日(金)までお申し込みください。要項は同公社ホームページからもダウンロードできます。☎(829)4900 <https://www.akita-sousin.or.jp>

## みんなの掲示板②

### ◆暴力団壊滅秋田県民大会

表彰・感謝状授与のほか、秋田県警察音楽隊による演奏、秋田ノーザンハピネッツ代表取締役社長の水野勇気さんによる講演を行います。  
**日時**▶9月27日(金)14:00～16:30  
**会場**▶ミルハス中ホール  
**問**▶(公財)暴力団壊滅秋田県民会議 ☎(824)8989

### ◆秋田SUNDAY朝市

野菜や雑貨などの販売とキッチンカーの出店。雨天中止。  
**日時**▶9月29日までの毎週日曜、6:00～9:00  
**会場**▶市役所市民の広場  
**問**▶同実行委員会の小山内さん ☎090-9424-3069

### ◆秋田県市町村総合事務組合職員(大卒程度一般行政)採用試験

**申込締切**▶8月26日(月)(必着)

試験日など、詳しくはホームページをご覧ください。

<https://akita-sg.jp>

**問**▶秋田県市町村総合事務組合 ☎(888)0220

## 健康

### クアドーム・ザ・ブーンへGO!

**問**▶ザ・ブーン ☎(827)2301

◆8月18日(日)は開業記念日でザ・ブーンの入館料が半額!

▶大人785円→390円

▶中・高校生625円→310円

▶3歳～小学生470円→235円

◆8月25日(日)まで小・中学生限定「夏のキーワードラリー」開催中

館内にあるコードからキーワードを集めて応募しよう! 賞品が当たるかも!?



### ◆健康増進教室

会場はクアドームザ・ブーン。①②とも10:50～12:15にストレッチ&水中歩行、12:30～13:30に水泳を行います。

①1日コース 9月3日(火)から27日(金)までの毎週火・金曜。参加費(入館料別)各600円。

②秋田駅東口から9:45発のバス送迎付きコース(要申込) 9月6日(金)から27日(金)までの毎週金曜。参加費(入館料込)各1,385円。申込▶8月23日(金)9:00から電話でザ・ブーンへ

## いきいきサロン

いきいきシニア体操。フェイスタオルをお持ちください。

**対象**▶65歳以上 **日時**▶8月22日(木)10:00～12:00

**会場・問**▶飯島老人いこいの家 ☎(845)3692

## ルーシーダットン(タイ式ヨガ)

心と体をリフレッシュ!

**対象**▶高校生以上 **日時**▶9月5日

(木)・12日(木)・19日(木)、19:00～20:30 **会場**▶北部市民SC

**先着**▶15人

**申込**▶8月19日(月)9:00から北部市民SC ☎(893)5969

## みんなの掲示板③

### ◆認知症カフェ「桜サロン」

専門職による軽体操・相談・交流。

**日時**▶8月21日(水)10:00～11:30

**会場**▶クロッセ秋田2階(中通)

**問**▶中通地域包括支援センター幸ザ・サロン ☎(827)3323

### ◆就労移行支援事業所見学体験会

障がいのあるかたが就労に向けたスキルを学ぶ場の体験会。

**日時**▶8月24日(土)9:00～12:00

**会場・問**▶ウエルビューいずみ(泉) ☎(896)7013

### ◆ウォーキング教室

**日時**▶9月9日(月)9:30～11:00

**会場**▶一つ森公園散策路など

**先着**▶20人 **申込**▶8月26日(月)10:00から一つ森コミュニティ体育館 ☎(831)8300

### ◆市立病院の糖尿病教室

理学療法士・臨床検査技師・看護師が運動療法や検査などについて説明します。

**日時**▶9月10日(火)13:30～15:00

**会場**▶市立病院5階講堂

**問**▶医事課 ☎(823)4171

### ◆敬老マッサージ

あん摩・マッサージ・指圧など。

**対象**▶65歳以上 **日時**▶9月12日(木)13:20～15:20 **会場**▶視覚支援学校(南ヶ丘) **先着**▶15人

**申込**▶9月3日(火)に視覚支援学校 ☎(889)8571(9:00～12:00)

### ◆歩く速さで楽しく走るスロージョギング®講習会

**対象**▶初めてジョギングを始めようとしているかたなど **実施日**▶9月の毎週金曜、10:00～11:00(1～2回の参加も可) **会場**▶県スポーツ科学センター(八橋) **申込**▶秋田GSNスロージョギングクラブ代表の多田さん ☎080-1830-0918

■文中「SC」はサービスセンターの略。

## 案内

### みうらやかた 三浦館夏の公開

金足にある国指定重要文化財「三浦館」の見学会。説明後、館内でお茶・お菓子をご提供します。  
**日時**▶8月31日(土)、9月1日(日)、10:00~11:30と14:00~15:30 **文化財保護協力費**▶700円(中学生以下無料) **定員**▶各15人 **申込**▶はがきに住所、氏名、電話番号、参加人数、希望日時(第3希望まで)を書いて8月25日(日)(当日消印有効)まで、〒010-0121 金足黒川字黒川178 三浦館保存会事務局☎(873)6709

### みんなの人権110番

差別・いじめなどでお困りのかたは、みんなの人権110番へご相談ください。☎0570-003-110

◆次のみなさんが、7月1日付けで法務大臣から人権擁護委員に委嘱されました

再任▶高橋静子さん

新任▶根田貴志さん、菊地京幸さん、糸井ミユキさん、佐川真理さん

#### ◆人権擁護委員に感謝状

多年にわたり、人権擁護委員とし

て国民の人権擁護と人権思想の普及などに貢献された功績により、法務大臣から同委員の稲場みち子さん、手賀 務さん、金子秀子さんに、秋田地方法務局長から石橋英一さんに、それぞれ感謝状が贈られました。おめでとうございます。

問▶総務課☎(888)5423

### 悩まずにご相談を

#### ◆「こどもの人権相談」強化週間

8月21日(水)から27日(火)までは、全国一斉「こどもの人権相談」強化週間です。期間中、人権擁護委員、法務局職員が相談に応じます。

**時間**▶8:30~19:00(土・日曜は10:00~17:00)

**相談電話**▶0120-007-110

**LINE相談**▶アカウント名=法務局 LINEじんけん相談、検索ID=@linejinkensoudan

#### ◆マンション管理の相談会

**日時**▶8月25日(日)10:00~12:00 **会場**▶中央市民SC和室(市役所3階) **申込**▶8月22日(木)まで秋田県マンション管理士会

☎(863)8623

#### ◆てんかん相談会「医療と語らいの場」

**日時**▶9月8日(日)13:00~15:00 **会場**▶遊学舎研修室1

問▶てんかん協会秋田県支部事務局☎090-1375-8825

#### ◆心といのちを守る総合相談会

**対象**▶市内在住の39歳以下のかた **日時**▶9月4日(水)・9日(月)、10:00~16:00 **会場**▶にぎわい交流館4階 **申込**▶NPO法人秋田県就労・生活自立サポートセンター☎090-6681-6677

#### ◆秋田弁護士会の暮らしとこころの相談会

多重債務や消費者被害など、暮らしとこころに関する相談に面談か電話で応じます。

**日時**▶9月10日(火)10:00~16:00

**会場**▶秋田弁護士会館(山王)

**定員**▶18人

**申込**▶秋田弁護士会☎(862)3770

#### ◆ふれあい法律相談

西野三紀子弁護士が応じます。一つの相談内容につき年度内1回。

**日時**▶9月17日(火)10:00~12:00

**会場**▶市老人福祉センター(八橋)

**先着**▶4人(初めてのかたを優先)

**申込**▶8月20日(火)10:00から市社協ふれあい福祉相談センター

☎(863)6006

#### ◆B型肝炎訴訟電話相談

同被害対策東北弁護士団が応じます。

**対象**▶昭和16年7月2日~63年1月27日生まれで、B型肝炎に感染し、その原因が集団予防接種と思われるかたや、そのご遺族

**相談電話**▶0120-76-0152

(平日10:00~14:00)

市民相談センターの無料相談

〈市役所1階〉

要予約  
定員各6人

(同一案件の相談内容は同年度内1人各1回)

予約不要  
先着各6人

随時受付

ご予約はこちら▶☎(888)5646

\*10月以降の予約についてはお問い合わせください。

法律(金銭・契約・離婚・損害賠償など)

**日時**▶9/5(木)・12(木)・19(木)・26(木)、9:00~12:00(5日は13:30~16:30も)

行政書士(許認可申請・行政手続き全般)

**日時**▶9/6(金)13:00~16:00

司法書士(登記・相続・成年後見制度など)

**日時**▶9/10(火)・24(火)、9:00~12:00、13:00~16:00

年金・社保(年金・労働相談など)

**日時**▶9/13(金)13:00~16:00

公証人(公正証書(遺言など))

**日時**▶9/17(火)9:00~12:00

税務(贈与税、相続税など)

**日時**▶9/17(火)13:00~16:00

当日直接、市民相談センターへお越しください。受け付けは15:30まで

行政(国の行政全般への苦情、要望など) **日時**▶9/11(水)13:00~16:00

人権・困りごと(いじめ・差別など)

**日時**▶9/12(木)13:00~16:00

随時受付

市民安全▶DV・ストーカーなど…事前に上記の予約電話へご連絡ください

▼「情報チャンネルa」は、市関連の情報を優先してまいりますので、依頼があったものすべてを掲載できない場合があります。ご了承ください



## 下手がいい。下手でいい。絵手紙を描こう

日時▶9月6日(金)10:00~12:00  
会場▶南部市民SC別館洋室  
先着▶15人  
申込▶8月16日(金)9:00から南部市民SC別館☎(853)5735

## 「秋田の史跡を学ぶ会」の講座

講師は秋田県歴史研究者の半田和彦さん。テーマは「渋江和光、下淀川村に家族旅行～渋江和光日記より～」。  
日時▶8月28日(水)10:00~11:30  
会場▶東部市民SC地域文化ホール  
問▶東部市民SC☎(853)1389

## 秋田のクマ問題を考える

講師は秋田県立大学教授の星崎和彦さん。テーマは「私たちがクマから守るには? クマに出遭わないようにするには?」。  
日時▶9月14日(土)13:30~15:00  
会場▶きららとしょかん新屋図書館研修室 先着▶30人  
申込▶8月31日(土)10:00から電話か同館カウンター☎(828)4215



## 移住者交流会「稲刈り体験」

収穫の秋に稲刈り体験をしよう! 新米のプレゼントも! 食事会もあります。日時▶9月28日(土)、14:30~15:30=稲刈り体験、18:00~=食事会  
会場▶河辺式田地区の田んぼ ほか  
参加費(食事会参加の場合)▶5,000円(小学生以下1,500円)  
先着▶30人  
申込▶右記コードから  
問▶人口減少・移住定住対策課☎(888)5487



移住交流会

## 朗読ボランティアはまなす「朗読のつどい」

「初恋」「恩讐の彼方に」「水あめのどく」ほかの朗読。幅広い世代が楽しめる内容です。  
日時▶9月7日(土)13:30~15:30  
会場▶きららとしょかん土崎図書館

先着▶50人 申込▶8月20日(火)から電話か同館カウンター  
☎(845)0572

## まちなかサロンin雄和

NPO法人秋田育さぼドリームエンジェルの糸井ミュキさんとAIUマルシェの川端優木さんによる活動紹介やワークショップ。  
日時▶9月7日(土)13:00~15:00  
会場▶雄和観光交流館Villaフロア  
先着▶20人  
申込▶電話かEメールで市民交流サロン☎(887)5312  
Eメール cosmo-space@alve.jp

## 雄和の工芸品製作と農作業を体験

ゆうわ芸農の里づくり事業。申し込みは、8月13日(火)9:00から雄和市民SCへ。☎(886)5540

### ①工芸作品制作体験

日時▶8月23日(金)・29日(木)、9月4日(水)、10:00~12:00  
会場▶雄和市民SC地域文化ホール  
材料費▶3,000円(中学生以下1,500円) 先着▶各10人

### ②農作業体験

雄和市民SCに集合して、各自で会場へ移動します。  
日時と会場▶8月21日(水)=平沢ファーム農場、9月10日(火)=アグリあいかわ農場、9:30~11:30  
参加費▶1,000円 先着▶各10人



## みんなの掲示板①

◆市場(シジャン)の韓国料理教室  
市場に入荷した食材を使います。  
対象▶18歳以上(お子さん連れは不可) 日時▶9月28日(土)、10月11日(金)、10:00~13:00  
会場▶卸売市場(外旭川)  
材料費など▶1,500円 定員(抽選)▶各12人 申込▶はがきに講座名、希望日、住所、氏名、年齢、電話番号を書いて8月21日(水)(必着)まで、〒010-0802 外旭川字待合28 あきた市場マネジメント ☎(869)5294

◆「日本大衆音楽祭全国大会選抜」兼「秋田大衆音楽祭」~知事・市長杯争奪チャリティー歌謡祭~

日時▶8月31日(土)10:30~  
会場▶ミルハス中ホール  
問▶秋田県大衆音楽協会事務局 ☎(857)2755

◆秋田大学公開講座(オンライン)

一部対面方式もあり。詳しくは、下記の各コードを読み込むか、お問い合わせください。  
問▶同大学地方創生・研究推進課 ☎(889)2270

### ①ネット社会とメンタルヘルス

ネット社会のコミュニケーションとメンタルヘルスで、リスクを理解し、よりよい人間関係を築くためにどのような注意が必要か学びます。



ネット社会

日時▶9月5日(木)・12日(木)・26日(木)は18:00~19:30、28日(土)は13:30~15:00

### ②命を守る防災・減災の基礎知識

防災・減災の活動や研究成果、命を守る基礎知識をわかりやすく解説します。



防災・減災

日時▶9月13日(金)・24日(火)、10月8日(火)、17:30~19:00

◆飯島塾(つくだ)「佃煮屋が考える文化創造の機会」 講師は千田佐市商店(潟上市)取締役の千田浩太さん。

日時▶9月11日(水)13:30~  
会場▶飯島地区コミュニティセンター体育館 問▶飯島塾事務局長の野中さん☎090-5842-2000

◆NPO法人秋田県難病団体連絡協議会の講演会「共に紡ぐ物語とナラティブブック秋田」

講師は伊藤医院(由利本荘市)院長の伊藤伸一さん。  
日時▶9月14日(土)14:30~16:00  
会場▶県社会福祉会館(旭北)  
定員▶70人  
申込▶9月11日(水)まで同事務局 ☎(823)6233

\*ナラティブブック秋田=患者情報をネットワーク上で本人・家族・医療関係者などで共有するシステム

■文中「SC」はサービスセンターの略。

## 講座・催し

### さとびあで体験&講座

申し込みは、①②が8月27日(火)、③が9月3日(火)のそれぞれ18:00までさとびあへ。☎(893)3412

#### ①リンゴの葉摘み作業体験

対象▶小学生以上 日時▶8月31日(土)10:00~12:00 会場▶渡邊りんご園(上新城) 参加費▶300円 定員(抽選)▶15人

#### ②野菜の収穫・出荷体験と試食会

野菜の収穫後、包装・選別し持ち帰りができます。対象▶小学生以上 日時▶9月8日(日)10:00~12:00 会場▶ガイアガーデン(柳田) 参加費▶600円 定員(抽選)▶12人

#### ③あきた埋文考古学セミナー

「秋田の縄文文化-北と南-」 日時▶9月14日(土)13:00~14:30 会場▶さとびあ(上新城) 先着▶20人

### 青少年教室

①③の申込初日は39歳以下のかたのみの受け付けとなります。申込▶生涯学習室☎(888)5810

#### ①ボールペン字講座

対象▶市内に在住または通勤・通学しているかた 日時▶9月5日(木)・12日(木)、19:00~20:30 会場▶中央市民SC洋室2・3(市役所3階) 先着▶8人 申込開始▶8月19日(月)12:00から

#### ②親子で楽しむバルーンアート

長いゴム風船で動物などを作ります。対象▶小学生と保護者 日時▶9月7日(土)10:00~11:30 会場▶県生涯学習センター(山王) 材料費▶1セット300円 先着▶6組 申込開始▶8月19日(月)8:30から

#### ③体幹トレーニングに挑戦!

対象▶市内に在住または通勤・通学しているかた 日時▶9月17日(火)・24日(火)、18:45~20:00 会場▶CNAアリーナ★あきた 先着▶12人 申込開始▶9月2日(月)12:00から

### 下新城交流センターの教室

会場は下新城交流センター。先着各15人。申し込みは、平日の9:00~16:30に同センターへ。

#### ①手芸教室 ビー玉とワイヤーでつくるマーブルアート体験。

日時▶9月4日(水)10:00~12:00 材料費▶1,000円 申込開始▶8月19日(月)から

#### ②草木染め教室 季節の植物でシルクのストールを染めます。

日時▶9月25日(水)13:30~16:00 材料費▶2,000円 申込期間▶8月26日(月)から

### 雄和市民SCの講座(9月開催)

時間は9:30~12:00。会場は雄和市民SC。申し込みは、①が8月19日(月)、②が8月21日(水)のそれぞれ9:00から雄和市民SCへ。

☎(886)5540 (実施日、材料費、定員の順で記載)

#### ①台湾カステラづくり

1日(日)、1,000円、先着6人

#### ②フレームブーケづくり

アクリルケースの中にドライフラワーなどを入れて作ります。8日(日)、1,500円、先着6人

### テルサの料理教室(9月開催)

時間は10:00~13:00。会場は秋田テルサ。申し込みは、8月21日(水)10:00からテルサへ。

☎(826)1800 (実施日、受講料、定員の順で記載)▶

①トマトとパンのサラダ、鶏むね肉のコトレッタ、夏野菜のバーニャカウダ 10日(火)、2,200円、12人

②ミニ・パン・シュープリーズ、ブルーベリージャムのミルクゼリー 12日(木)、2,400円、12人

③男子厨房に入る「秋鮭のサーモンフライタルタルソース添え」 14日(土)、2,000円、16人

④秋の中華ちまき、ゴマ団子 25日(水)、2,500円、16人

### パソコン講座(ワード初級)

対象▶60歳以上のパソコン初心者 日時▶9月4日(水)・5日(木)、9:00~12:00 会場▶西部市民SC 受講料▶1,500円 先着▶10人 申込▶8月20日(火)9:00から西部市民SC☎(828)4217(平日)

### スマホ教室「基本操作を学ぼう」

スマートフォンは1人1台貸し出します。対象▶65歳以上の初心者 日程▶9月6日(金) 時間・内容▶①10:00~12:00=電話・メール・地図アプリ・カメラ・写真・インターネットの使い方、②13:30~15:30=LINE・地図アプリ・カメラ・写真・インターネットの使い方 会場▶西部市民SC 先着▶各12人 申込▶8月20日(火)9:00から西部市民SC☎(828)4217(平日)

### 親子で花ままごと

「花ままごと」(花の摘み取り・寄せ植えなど)で親子や参加者同士の交流を深めよう! 北部市民SCに集合し、バスで移動します。対象▶小・中学生と保護者 日時▶9月7日(土)9:00~12:00 会場▶花工房FieldCanvas(上新城) 参加費▶1人1,000円 定員(抽選)▶8組 申込▶8月21日(水)9:00から北部市民SC☎(893)5969

表紙のはなし

お堀の遊歩道ができてから、新しい人の流れが生まれた芸術文化ゾーン。ハスの花は今が見頃ですが、このあと続々予定されるイベントにも注目です。そんなにぎやかさをイラストで盛り込んでみた今号。これはもう、足を運んでみるしかないですね!



日時  
**9/1(日)**  
**10:00**  
**16:00**

秋田市 **国際フェスタ** 2024  
 ▶入場無料  
 直接会場へ

会場 アルヴェ 1階きらめき広場

民族舞踊などの本格ステージパフォーマンス、秋田市の友好・姉妹都市紹介ブースや外国人住民が母国を紹介するブースがズラリ！先着1,000人には大人気のオリジナルパスポートをプレゼント！各国のブースでスタンプを集めながら国際交流の輪を広げよう！世界の食を楽しめる飲食ブースも。



**アキタマママルシェ international**

時間▶10:00~14:30  
 会場▶アルヴェ2階 多目的ホール

同日開催！

入場無料

市協働サポート交付金事業。英語や異国文化の体験が盛りだくさん！簡単な単語を使った買い物体験や英語と日本語で絵本の読み聞かせ、リズム遊び♪おいしい海外ランチも。ぜひご家族でご来場ください！

問い合わせ▶実行委員会  
 ☎080-5093-2740

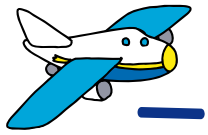

一日で世界一周気分を味わおう！  
 around the world in a day!

【ステージスケジュール】

- 10:00~ 各国ブース紹介
- 10:15~ フラメンコ
- 10:50~ ネパール民族舞踊
- 11:00~ トング舞踊
- 12:00~ 飲食ブース紹介と姉妹都市紹介
- 13:00~ 外国人住民によるライブトークショー
- 14:00~ フィジアンダンス
- 14:30~ マレーシア民族舞踊
- 15:15~ アフリカンダンス

\*変更になる場合があります。



問い合わせ▶企画調整課☎(888)5464